

활기찬 경남

행복한 도민



경상남도

www.gyeongnam.go.kr

공보

제2626호 2023. 8. 10.(목)

고 시

제2023-362호	지방하천 지정(구간) 변경 고시(거제 수월천).....	6
제2023-363호	하천구역 결정(변경) 및 지형도면 고시(거제 수월천).....	7
제2023-364호	하천기본계획(변경) 고시(거제 수월천).....	21
제2023-365호	지방하천 지정(구간) 변경 고시(의령 봉곡천).....	23
제2023-366호	하천구역의 결정(변경) 및 지형도면고시(의령 봉곡천).....	24
제2023-367호	하천기본계획(변경) 고시(의령 봉곡천).....	26
제2023-368호	하천공사 시행계획(변경) 고시.....	28
제2023-369호	밀양 임고 마을하수도 설치인가 고시.....	43
제2023-370호	비관리청 항만개발공사 시행허가 고시.....	44
제2023-371호	공유수면 점용·사용 실시계획 신고 수리 고시.....	45
제2023-372호	남해 송정관광지 지정(변경) 및 지형도면 고시	46
제2023-373호	경상남도 무형문화재 명예보유자 인정 해제 고시.....	47
제2023-374호	산림사업법인 등록 고시(도 홈페이지 공고)	
제2023-375호	대가지구 수리시설개보수사업 변경 고시.....	48
제2023-376호	덕곡지구 배수개선사업 지형도면 고시.....	51
제2023-377호	공유수면 점용·사용 변경허가(기간연장) 고시.....	54

공 고

제2023-1464호	2023년 민관협치 우수사례 공모 공고(도 홈페이지 공고)
제2023-1477호	건설공사 안전점검 수행기관 등록명부 공개(도 홈페이지 공고)
제2023-1478호	개인정보 제3자 제공사항 공고(도 홈페이지 공고)
제2023-1479호	사회환경교육기관 지정 공고(도 홈페이지 공고)
제2023-1480호	소액수의 견적제출 안내 공고(G2B 공고)
제2023-1481호	소액수의 견적제출 안내 공고(G2B 공고)
제2023-1482호	2023년 제2회 기간제노동자 채용 공고(도 홈페이지 공고)
제2023-1483호	소액수의 견적제출 안내 공고(G2B 공고)
제2023-1484호	공사 제한입찰경쟁 공고[외포1교 내진보강공사](G2B 공고)

경 남 공 보

제2626호

2023. 8. 10.(목)

제2023-1485호	사업수행능력평가서 제출안내 공고[옥포항 남방파제 외 7개소 정밀안전점검 용역](G2B 공고)	
제2023-1486호	수의 견적제출 안내공고(G2B 공고)	
제2023-1487호	공유재산 매각 일반경쟁 입찰 공고(G2B 공고)	
제2023-1488호	제한경쟁(규격·가격 동시) 입찰공고[망고 시험연구 장비(농업 환경 센서 등 3종) 구입](G2B 공고)	
제2023-1489호	종합공사를 시공하는 건설사업자 과태료 부과 공고(도 홈페이지 공고)	
제2023-1490호	개인정보 제3자 제공사항 공고(도 홈페이지 공고)	
제2023-1491호	용역 입찰 공고[삼천포 구항 동방파제 연장공사 기반조사용역](G2B 공고)	
제2023-1492호	소액수의 견적제출 안내 공고(G2B 공고)	
제2023-1493호	통행금지 해제 공고..... 55	
제2023-1494호	비관리청 항만개발사업 실시계획신고 수리(승인) 공고..... 57	
제2023-1495호	소액수의 견적제출 안내 공고(G2B 공고)	
제2023-1496호	제한경쟁(규격·가격 동시) 입찰공고[대공연장 무대음향 스피커 시스템 구입](G2B 공고)	
제2023-1497호	부동산개발업 등록말소 공고(도 홈페이지 공고)	
제2023-1498호	통행의 금지(제한) 변경 공고..... 58	
제2023-1499호	제한경쟁 입찰공고(G2B 공고)	
제2023-1500호	시설물유지관리업 업종전환 신청에 따른 종합공사를 시공하는 건설업 등록 공고(도 홈페이지 공고)	
제2023-1501호	목곡천 하천기본계획수립 전략환경영향평가서(초안)주민 등의 의견수렴 결과 반영여부 공개(도 홈페이지 공고)	
제2023-1502호	체납 과태료 납부 독촉 및 압류예고 공시송달 공고..... 60	
제2023-1503호	기부금품 모집등록 공고..... 62	
제2023-1505호	승강기 사업자(승강기부품 제조·수입업) 행정처분 공고(도 홈페이지 공고)	
제2023-1506호	용역 입찰 공고(통영 좌진지구 선형개선공사 폐기물처리용역)(G2B 공고)	
제2023-1507호	소액수의 견적제출 안내 공고(G2B 공고)	
제2023-1508호	공사 제한경쟁 입찰공고[정암교(하) 내진보강공사](G2B 공고)	
제2023-1509호	종합공사를 시공하는 건설사업자 행정처분 공고(도 홈페이지 공고)	
제2023-1510호	건설엔지니어링업 실태조사 소명자료 제출 요청 공문 반송에 따른 공시송달 공고..... 63	
제2023-1511호	후원방문판매업자 폐업 신고 공고..... 64	

제2023-1512호 민방위경보 원클릭 정보전달 시스템 구축 용역(G2B 공고)
 제2023-1514호 소비자식품위생감시원 단체상해보험 가입(G2B 공고)

알 림

창원시 고시 제2023-133호	창원도시계획시설(묘지공원:창원묘지공원) 공원조성계획 결정(변경) 및 지형도면 고시..... 65
창원시 고시 제2023-135호	창원도시관리계획(공원) 결정(변경) 및 지형도면 고시..... 69
통영시 공고 제2023-1417호	통영도시계획시설(수변공원) 실시계획(변경)인가에 관한 주민 등의 의견 청취 공람 공고..... 70
사천시 고시 제2023-193호	도시계획시설[공원: 남부 어린이공원⑩(별리2공원)]사업 실시계획(변경)인가 고시..... 73
사천시 고시 제2023-195호	도시계획시설[공원: 남부 어린이공원⑨(임내숲공원)]사업 실시계획(변경)인가 고시..... 74
사천시 고시 제2023-196호	도시계획시설[체육시설①: 용현생활체육시설]사업 실시계획변경 인가 고시..... 76
사천시 고시 제2023-198호	사천 도시계획시설(봉안시설②)사업 실시계획인가 고시..... 84
거제시 고시 제2023-236호	도시계획시설(공원:근린공원)사업 실시계획(변경)인가 고시..... 85
거제시 고시 제2023-237호	도시계획시설(역사공원)사업 실시계획(변경)인가 고시..... 87
거제시 공고 제2023-1580호	도시계획시설(항만)사업 실시계획(변경) 인가를 위한 열람 · 공고... 89
거제시 공고 제2023-1584호	도시계획시설(도로:중로3-23호선)사업 시행자 지정 변경 및 사업 인정을 위한 열람 · 공고..... 90
양산시 고시 제2023-231호	양산도시관리계획[문화시설, 하수도, 도로 및 지구단위계획(양산물금 지구 택지개발사업 2-4단계)] 결정(변경), 지형도면 고시 및 양산 도시계획시설사업 『양산 복합문화학습관 건립 부지조성 및 중1-30호선 정비공사』 실시계획(변경)인가..... 93
양산시 고시 제2023-232호	홍수관리구역 안에서의 행위허가 고시..... 98
양산시 공고 제2023-2166호	양산 도시계획시설사업 『도시계획도로(소1-304호선, 소1-100호선, 소1-101호선) 개설공사』 실시계획인가를 위한 열람공고 및 사업인정에 관한 주민 등의 의견 청취 공고..... 99
양산시 공고 제2023-2175호	양산 도시계획시설사업 『도시계획도로(대로3-1호선, 중로1-7호선, 중로2-8호선) 개설공사』 실시계획인가를 위한 열람공고 및 사업 인정에 관한 주민 등의 의견 청취 공고..... 102

경 남 공 보

제2626호

2023. 8. 10.(목)

양산시 공고 제2023-2205호	평산도시계획도로(소2-601호선)개설공사 실시계획인가 열람 및 의견 청취 공고..... 104
의령군 고시 제2023-112호	의령군계획시설(문화시설:경남미래교육테마파크) 실시계획(변경)인가 고시..... 112
창녕군 고시 제2023-114호	창녕군계획시설(체육시설: 대합공설운동장) 사업 실시계획 인가 고시 115
고성군 고시 제2023-152호	고성군계획시설(하이화력발전소) 내 건축물 증축공사(터빈전기전자 건물 외 2개동) 실시계획 변경 인가 고시..... 117
고성군 고시 제2023-153호	고성군계획시설(하이화력발전소) 내 건축물 증축공사(종합창고 외 2개동) 실시계획 변경 인가 고시..... 119
고성군 고시 제2023-154호	고성군계획시설(하이화력발전소) 내 건축물 증축공사(염소주입 및 순환수 전기건물 외 6개동) 실시계획 변경 인가 고시..... 120
고성군 고시 제2023-155호	고성군계획시설(하이화력발전소) 내 건축물 증축공사(종합사무동 외 16개동) 실시계획 변경 인가 고시..... 122
고성군 고시 제2023-156호	고성군계획시설(하이화력발전소) 내 건축물 조성사업(종합정비건물 외 27개동) 실시계획 변경 인가 고시..... 124
고성군 고시 제2023-157호	고성군계획시설(하이화력발전소) 내 건축물 증축공사(소수력크레인 건물 외 9개동) 실시계획 변경 인가 고시..... 126
고성군 고시 제2023-158호	고성군계획시설(하이화력발전소) 내 건축물 증축공사(회정제설비 제어건물 외 23개동) 실시계획 변경 인가 고시..... 128
고성군 고시 제2023-159호	고성군계획시설(하이화력발전소) 내 건축물 증축공사(오수처리설비 기계실 No.1 외 4개동) 실시계획 변경 인가 고시..... 130
고성군 고시 제2023-160호	고성군계획시설(하이화력발전소) 내 공작물 설치사업(경유저장탱크 외 8개소) 실시계획 변경 인가 고시..... 180
고성군 고시 제2023-161호	고성군계획시설(하이화력발전소) 내 공작물 설치사업(흡수탑 1호기 외 9기) 실시계획 변경 인가 고시..... 182
고성군 고시 제2023-163호	고성군계획시설[도로: 중로1-10호선(버스터미널~기월사거리간 도로)] 개설사업 실시계획 변경인가 고시..... 184
경상남도농업기술원 공고 제2023-44호	소액수의 견적제출 안내공고(G2B 공고)
경남도립남해대학 공고 제2023-114호	2023년도 경남도립남해대학업무보조인력(기간제노동자) 모집 공고(도 홈페이지 공고)
경남도립남해대학 공고 제2023-115호	불용물품 매각 입찰 공고(온비드 공고)

경 남 공 보

제2626호

2023. 8. 10.(목)

경남도립남해대학 공고 제2023-116호	2023학년도 2학기 기숙사생 추가 모집 공고 (대학 홈페이지 공고)
경남도립남해대학 공고 제2023-117호	2023학년도 표준 현장실습학기제 2학기 실습생 모집 안내(도 홈페이지 공고)
경남도립남해대학 공고 제2023-118호	2023학년도 표준 현장실습학기제 2학기 실습기관 모집안내(도 홈페이지 공고)
경남도립남해대학 공고 제2023-119호	2023년 제2차 경남도립남해대학기간제노동자(조리원) 채용계획 공고(도 홈페이지 공고)
경남도립남해대학 공고 제2023-124호	경남도립남해대학 강사 채용 공고(도 홈페이지 공고)
경남도립남해대학 공고 제2023-125호	2023년 LINC3.0사업단 업무보조인력(사무관리) 채용 계획 공고(도 홈페이지 공고)
경상남도수산자원연구소 공고 제2023-31호	소액수의 견적제출 안내공고(G2B 공고)
경상남도산림환경연구원 공고 제2023-124호	소액수의 견적제출 안내 공고(G2B 공고)
경상남도산림환경연구원 공고 제2023-125호	소액수의 견적제출 안내 공고(G2B 공고)
경상남도도로관리사업소 공고 제2023-273호	경상남도도로관리사업소진주지소 기간제노동자(도로 보수원) 채용시험 최종합격자 공고(도 홈페이지 공고)
경상남도도로관리사업소 공고 제2023-274호	용역 소액수의 견적서 제출안내 공고(G2B 공고)
경상남도도로관리사업소 공고 제2023-275호	용역 소액수의 견적서 제출안내 공고(G2B 공고)
경상남도도로관리사업소 공고 제2023-276호	용역 소액수의 견적서 제출안내 공고(G2B 공고)
경상남도도로관리사업소 공고 제2023-277호	공사 소액수의 견적서 제출안내 공고(G2B 공고)
경상남도도로관리사업소 공고 제2023-278호	용역 소액수의 견적서 제출안내 공고(G2B 공고)
경상남도제승당관리사무소 공고 제2023-3호	소액수의 계약 견적제출 안내 공고(G2B 공고)
경상남도농업인력자원관리원 공고 제2023-28호	2023년 제4차 경상남도농업인력자원관리원 기간제 노동자(장애인 제한경쟁 포함) 채용시험 최종합격자 공고(도 홈페이지 공고)
경상남도농업인력자원관리원 공고 제2023-29호	2023년 제5회 경상남도농업인력자원관리원 기간제 노동자 채용 공고(도 홈페이지 공고)
경상남도교육청 공고 제2023-353호	「경상남도교육감 소속 공무원 공무국의출장 규칙」일부 개정규칙(안) 입법예고..... 200
낙동강유역환경청 고시 제2023-469호	하천점용허가 고시..... 206
낙동강유역환경청 고시 제2023-474호	하천점용허가 고시..... 207

고 시

● 경상남도 고시 제2023-362호

지방하천 지정(구간) 변경 고시(거제 수월천)

「하천법」 제7조제6항 및 같은 법 시행령 제5조의2에 따라 지방하천 지정(구간)을 변경하고, 같은 법 시행규칙 제3조에 따라 다음과 같이 고시합니다.

2023년 8월 10일

경 상 남 도 지 사

하천 명칭	하천 등급	구분	하천구간		하천연장 (km)	지정(변경)일 및 사유
			기점	종점		
수월천	지방 하천	당초	경남 거제시 양정동 197번지선 (양정저수지)	경남 거제시 고현동 1040번지선 (연초천 합류점)	4.29	2023. 08. 10. 기점조정 (양정정수지 →방수로)
		변경	경남 거제시 양정동 387-28번지선 (양정저수지 방수로)	경남 거제시 고현동 1040번지선 (연초천 합류점)	4.19 (감 0.10)	

● **경상남도 고시 제2023-363호**

하천구역 결정(변경) 및 지형도면 고시(거제 수월천)

「하천법」 제10조 및 「토지이용규제기본법」 제8조에 따라 결정된 하천구역 및 지형도면을 「하천법 시행규칙」 제4조에 따라 다음과 같이 고시하고, 이 구간의 기존 하천구역은 폐지하며 관계서류(토지세목, 지형도면)를 경상남도 수자원과(055-211-6763), 거제시 시민안전과(055-639-4633)에 비치하고 있으니 관계인은 열람하시기 바랍니다.

2023년 8월 10일

경 상 남 도 지 사

하천 명칭	하천 등급	구분	하 천 구 간			면 적 (㎡)	결정(변경)일 및 변경사유
			기 점	종 점	거 리 (km)		
수월천	지방 하천	변경	경남 거제시 양정동 387-28번지선 (양정저수지 방수로)	경남 거제시 고현동 1040번지선 (연초천 합류점)	4.19	135,447	하천기본계획 수립변경 반영

※ 양정저수지 방수로 기점 조정(공사반영)으로 기존 하천연장 4.29km에서 4.19km(감0.1km)로 변경

- 첨부서류: 1. 하천구역에 편입된 토지의 세목을 적은 서류
2. 하천구역이 표시된 지형도면(별도비치)

경 남 공 보

제2626호

2023. 8. 10.(목)

하천구역에 편입된 토지의 세목 조사 (수월천)

연번	소재지				지목	지적 (㎡)	편입 면적 (㎡)	소유자		비고
	시·군	읍·면	동·리	지번				주소	성명	
1	거제시		고현동	1057	학	14,821	18		거제시	
2	거제시		고현동	1060	천	27,344	27,344		거제시	
3	거제시		고현동	1060-1	잡	887	189		국(건설부)	
4	거제시		고현동	1060-2	도	250	250		국(건설부)	
5	거제시		고현동	1061	도	11,500	1,045		국(건설부)	
6	거제시		고현동	1070-1	전	6	6		경상남도 (교육감)	
7	거제시		고현동	1070-2	임	50	50		경상남도 (교육감)	
8	거제시		고현동	1071	학	25,033	18		국(건설교통부)	
9	거제시		고현동	1073	제	1,136	1,136		국 (농림축산식품부)	
10	거제시		고현동	1074	구	978	471		국 (농림축산식품부)	
11	거제시		고현동	1075	구	914	37		국(건설부)	
12	거제시		고현동	1076	제	265	42		국(건설부)	
13	거제시		양정동	172	답	580	115	거제시수양로*** (양정동)	추**	
14	거제시		양정동	172-1	답	610	148	서울성북구길음동****	정**	
15	거제시		양정동	175	답	1,425	15	고현리****-	윤**	
16	거제시		양정동	176-1	답	573	185	거제시거제중앙로**** (고현동)	이**	
17	거제시		양정동	176-2	답	1,164	575	거제시거제중앙로**** (고현동)	윤**	
18	거제시		양정동	176-3	답	85	85		경상남도	
19	거제시		양정동	176-4	답	172	172		거제시	
20	거제시		양정동	228-1	답	294	129	거제시 양정동 * ***	변**	
21	거제시		양정동	228-2	답	562	225	거제시 양정동 * ***	변**	
22	거제시		양정동	228-3	답	562	228	거제시장목면시방*길**-*	최**	
23	거제시		양정동	229-1	답	797	342	울산중구남외동**블럭**롯데 남외푸르지오****동****호	신**	
24	거제시		양정동	229-2	답	611	273	거제시아주*로*길** (아주동)	최**	
25	거제시		양정동	229-4	도	548	46		거제시	
26	거제시		양정동	242-2	답	1,439	609	거제시거제면읍내로***-**	신**	
27	거제시		양정동	242-3	답	35	15	거제시거제면읍내로***-**	신**	
28	거제시		양정동	243-1	답	692	278	거제시상동동***대동다숲아파트 ***동***호	추**	
29	거제시		양정동	243-2	답	1,038	325	수월리****거제*차 덕산베스트타운***동***호	강**	
30	거제시		양정동	243-3	답	42	17		거제시	

경 남 공 보

제2626호

2023. 8. 10.(목)

연번	소 제 지				지목	지 적 (㎡)	편입 면적 (㎡)	소 유 자		비고
	시·군	읍·면	동·리	지번				주 소	성 명	
31	거제시		양정동	243-4	답	15	10	거제시상동동***대동다숲아파트 ***동***호	추**	
32	거제시		양정동	243-6	답	8	8		거제시	
33	거제시		양정동	243-7	답	50	50		거제시	
34	거제시		양정동	243-8	답	3	3		거제시	
35	거제시		양정동	256	답	2,722	331	거제시신현읍양정리**** 고려*차아파트***동***호	황**	
36	거제시		양정동	258-4	답	5	5		거제시	
37	거제시		양정동	258-5	답	139	139		거제시	
38	거제시		양정동	259-1	답	638	155	옥포동***-무지개타운 *동***호	김**	
39	거제시		양정동	259-2	답	175	78	옥포동***-무지개타운 *동***호	김**	
40	거제시		양정동	269-1	답	153	130	거제시옥포동***-*** 혜성비취맨션****호	송**	
41	거제시		양정동	270-1	도	79	8	거제시 양정동 * ***	조**	
42	거제시		양정동	270-4	답	121	121	서울관악구남현*가길 ****호(남현동)	안**	
43	거제시		양정동	270-5	답	83	83	서울관악구남현*가길 ****호(남현동)	안**	
44	거제시		양정동	270-6	답	13	13		거제시	
45	거제시		양정동	270-8	답	2	2	서울관악구남현*가길 ****호(남현동)	안**	
46	거제시		양정동	278-4	도	86	6		거제시	
47	거제시		양정동	280-4	답	146	146		경상남도	
48	거제시		양정동	280-5	답	126	126		경상남도	
49	거제시		양정동	281-3	답	131	131		경상남도	
50	거제시		양정동	368-18	전	61	61		경상남도	
51	거제시		양정동	368-19	답	32	32		경상남도	
52	거제시		양정동	368-20	답	96	96		경상남도	
53	거제시		양정동	370-1	도	1,002	702		국(건설부)	
54	거제시		양정동	370-2	도	76	76		국(건설부)	
55	거제시		양정동	370-3	도	73	73		국(건설부)	
56	거제시		양정동	370-4	도	63	63		국(건설부)	
57	거제시		양정동	370-5	도	63	63		국(건설부)	
58	거제시		양정동	370-6	도	93	93		국(건설부)	
59	거제시		양정동	372	답	912	17	거제시 양정동 * **** 고려*차아파트***동***호	신**	
60	거제시		양정동	372-3	도	360	233		국 (농림축산식품부)	

경 남 공 보

제2626호

2023. 8. 10.(목)

연번	소 제 지				지목	지 적 (㎡)	편입 면적 (㎡)	소 유 자		비고
	시·군	읍·면	동·리	지번				주 소	성 명	
61	거제시		양정동	372-4	도	306	306		국(건설부)	
62	거제시		양정동	372-6	구	20,833	19,255		국 (농림축산식품부)	
63	거제시		양정동	372-8	구	16,856	16,769		국 (농림축산식품부)	
64	거제시		양정동	372-9	도	334	334		국 (농림축산식품부)	
65	거제시		양정동	372-10	구	6,927	6,927		국(건설부)	
66	거제시		양정동	372-11	천	77	77		경상남도	
67	거제시		양정동	372-12	전	71	34	거제시 양정동 * ****고려*차이파트***동***호	신**	
68	거제시		양정동	372-13	답	162	162		경상남도	
69	거제시		양정동	372-14	답	82	82		경상남도	
70	거제시		양정동	372-18	구	72	30		국 (농림축산식품부)	
71	거제시		양정동	372-26	도	5	5		국(건설부)	
72	거제시		양정동	372-27	구	128	128		국 (농림축산식품부)	
73	거제시		양정동	372-28	구	8,905	4,352		국 (농림축산식품부)	
74	거제시		양정동	372-30	답	57	57		경상남도	
75	거제시		양정동	372-31	답	4	4		경상남도	
76	거제시		양정동	375-1	답	228	109	고현리***-*화인아트빌라 ***동***호	임**	
77	거제시		양정동	375-2	답	790	368	거제시 양정동 * ***	변**	
78	거제시		양정동	380-5	도	1,332	25		국(건설부)	
79	거제시		양정동	380-6	도	74	57		국(건설부)	
80	거제시		양정동	385-1	답	856	190	부산사하구제석로*****동***호 (당리동*차동원베네스트아파트)	한**	
81	거제시		양정동	385-2	답	427	272	거제시 양정동 * ***	변**	
82	거제시		양정동	385-4	답	100	87		거제시	
83	거제시		양정동	385-5	답	2	2		거제시	
84	거제시		양정동	386	답	493	430	부산사하구제석로*****동***호 (당리동*차동원베네스트아파트)	한**	
85	거제시		양정동	387-1	답	590	577	거제시수양로***-*(양정동)	윤**	
86	거제시		양정동	387-2	답	547	355	거제시수양로***-*(양정동)	윤**	
87	거제시		양정동	387-3	답	1,076	641	거제시수양로***-*(양정동)	윤**	
88	거제시		양정동	387-6	답	392	277	거제시하청면유계*길***-**	황**	
89	거제시		양정동	387-7	답	977	852	거제시하청면유계리***-*	황**	

경 남 공 보

제2626호

2023. 8. 10.(목)

연번	소 재 지				지목	지 적 (㎡)	편입 면적 (㎡)	소 유 자		비고
	시·군	읍·면	동·리	지번				주 소	성 명	
90	거제시		양정동	387-16	도	29	29		거제시	
91	거제시		양정동	387-17	천	6	6		경상남도	
92	거제시		양정동	387-18	천	51	51		경상남도	
93	거제시		양정동	387-19	천	71	71		경상남도	
94	거제시		양정동	387-20	천	141	141		경상남도	
95	거제시		양정동	387-21	천	23	23		경상남도	
96	거제시		양정동	460-3	도	6,049	128		국(건설부)	
97	거제시		양정동	472-1	답	357	10	경상남도거제시제산로****동****호 (양정동거제수월힐스테이트)	이**	
98	거제시		양정동	472-3	도	40	4		거제시	
99	거제시		양정동	473	천	136	136		경상남도	
100	거제시		양정동	474-1	천	15	15		경상남도	
101	거제시		양정동	476-1	천	61	61		경상남도	
102	거제시		양정동	477-3	천	102	102		경상남도	
103	거제시		양정동	477-4	천	120	120		경상남도	
104	거제시		양정동	478	답	1,281	881	경상남도거제시서문로*****호 (고현동화인아파트)	옥**	
105	거제시		양정동	478-1	도	72	35		거제시	
106	거제시		양정동	478-2	천	16	16		경상남도	
107	거제시		양정동	479-1	답	225	38	경상남도거제시아주*로***동****호 아주이편한세상*단지)	옥**	
108	거제시		양정동	479-2	답	331	9	거제시 양정동 * **	추**	
109	거제시		양정동	491-10	답	562	200	경상남도거제시제산로*안길**~****호 (양정동체육빌)	유**	
110	거제시		양정동	491-12	답	440	426	경상남도거제시제산로*안길**~****호 (양정동체육빌)	유**	
111	거제시		양정동	491-13	답	371	271	거제시 양정동 * **	추**	
112	거제시		양정동	491-14	답	27	27		경상남도	
113	거제시		양정동	491-15	천	12	12		경상남도	
114	거제시		양정동	491-16	천	29	29		경상남도	
115	거제시		양정동	494	답	806	336	고현리***신우성비취맨션 에이동***호	옥**	
116	거제시		양정동	494-1	답	460	340	고현리***신우성비취맨션 에이동***호	옥**	
117	거제시		양정동	494-2	천	158	158		경상남도	
118	거제시		양정동	494-3	천	5	5		경상남도	
119	거제시		양정동	494-4	천	7	7		경상남도	
120	거제시		양정동	494-5	도	131	43		거제시	

경 남 공 보

제2626호

2023. 8. 10.(목)

연번	소 재 지				지목	지 적 (㎡)	편입 면적 (㎡)	소 유 자		비고
	시·군	읍·면	동·리	지번				주 소	성 명	
121	거제시		양정동	495	답	1,061	31	고현리***신우성비취맨션 에이동***호	옥**	
122	거제시		양정동	496	답	977	657	고현리***신우성비취맨션 에이동***호	옥**	
123	거제시		양정동	496-1	천	12	12		경상남도	
124	거제시		양정동	496-2	천	6	6		경상남도	
125	거제시		양정동	497-1	천	262	262		경상남도	
126	거제시		양정동	498-1	천	4	4		경상남도	
127	거제시		양정동	504-1	천	314	314		경상남도	
128	거제시		양정동	505-1	천	354	354		경상남도	
129	거제시		양정동	505-2	답	297	269		거제시	
130	거제시		양정동	505-3	답	340	15	거제시수월동***-*	김**	
131	거제시		양정동	505-4	천	265	265		경상남도	
132	거제시		양정동	507-6	답	597	59	거제시중곡로*길***동***호 (고현동고려*차아파트)	심**	
133	거제시		양정동	507-7	답	227	23	거제시중곡로*길***동***호 (고현동고려*차아파트)	심**	
134	거제시		양정동	507-8	답	542	64	거제시고현동****덕산베스트타운 ***동***호	인**	
135	거제시		양정동	507-9	답	371	129		거제시	
136	거제시		양정동	507-10	답	11	11	경상남도거제시수양로***-* (양정동)	인**	
137	거제시		양정동	507-14	답	410	205	거제시 양정동 * ***-*	김**	
138	거제시		양정동	507-15	답	879	232	거제시상동*길*****동***호 (상동동대동다숲아파트)	김**	
139	거제시		양정동	507-16	답	744	193	거제시 양정동 * ***-*	김**	
140	거제시		양정동	507-18	천	64	64		경상남도	
141	거제시		양정동	507-19	천	64	64		경상남도	
142	거제시		양정동	507-20	천	96	96		경상남도	
143	거제시		양정동	507-21	천	22	22		경상남도	
144	거제시		양정동	507-22	천	20	20		경상남도	
145	거제시		양정동	507-23	천	432	432		경상남도	
146	거제시		양정동	507-24	천	99	99		경상남도	
147	거제시		양정동	507-25	천	192	192		경상남도	
148	거제시		양정동	507-26	답	10	10	거제시 양정동 * ***-*	정**	
149	거제시		양정동	507-29	답	323	162	거제시고현동***거제롯데인벤스가 ***동***호	배**	
150	거제시		양정동	508-2	잡	1,296	135	거제시수양로***(양정동)	김**	

경 남 공 보

제2626호

2023. 8. 10.(목)

연번	소 제 지				지목	지 적 (㎡)	편입 면적 (㎡)	소 유 자		비고
	시·군	읍·면	동·리	지번				주 소	성 명	
151	거제시		양정동	508-4	답	555	369	경상남도거제시수양로*** (양정동)	김**	
152	거제시		양정동	511-3	답	112	90	경상남도거제시수양로*** (양정동)	김**	
153	거제시		양정동	512-2	잡	1,038	25	거제시수양로***(양정동)	김**	
154	거제시		양정동	512-3	답	26	26	경상남도거제시수양로***(양정동)	김**	
155	거제시		양정동	513-2	잡	185	123	거제시수양로***(양정동)	김**	
156	거제시		양정동	514-3	잡	1,796	174	거제시수양로***(양정동)	김**	
157	거제시		양정동	514-4	답	65	65	거제시장평동***제니스타운 ***동***호	김**	
158	거제시		양정동	515-2	잡	13	13	거제시수양로***(양정동)	김**	
159	거제시		양정동	516	도	3,821	300		국(건설부)	
160	거제시		양정동	574-2	대	99	6	거제시고현로*길**-*호 (고현동화성산호맨션)	김**	
161	거제시		양정동	575-2	대	142	67	거제시고현로*길**-*호 (고현동화성산호맨션)	김**	
162	거제시		양정동	576-2	대	198	149	거제시 양정동 * ***-*	동*****	
163	거제시		양정동	577-1	답	1,014	85	거제시 양정동 * ***	김**	
164	거제시		양정동	577-2	대	116	96	거제시 양정동 * ***	김**	
165	거제시		양정동	577-3	도	238	238		거제시	
166	거제시		양정동	578	답	249	39	고현리***-한양훼밀리***호	박**	
167	거제시		양정동	579	답	916	194	고현리***-한양훼밀리***호	박**	
168	거제시		양정동	580	답	680	353	거제시옥포동****안성아파트 ***동***호	이**	
169	거제시		양정동	581-1	답	30	15		경상남도	
170	거제시		양정동	581-2	도	211	50		거제시	
171	거제시		양정동	581-4	답	803	34	거제시고현로**-(고현동)	김**	
172	거제시		양정동	582	답	737	100	경상남도거제시장목면 옥포대침로***-**	남**	
173	거제시		양정동	582-3	답	108	108	서울구로구신도림동***신도림 대림아파트***동***호	김**	
174	거제시		양정동	582-6	도	109	78		경상남도	
175	거제시		양정동	582-8	천	28	28		경상남도	
176	거제시		양정동	582-9	답	62	62		경상남도	
177	거제시		양정동	583	답	268	56	고현리**유진빌라***호	육**	
178	거제시		양정동	583-1	대	380	105	거제시고현동****거제*차 덕산베스트타운***동***호	김**	
179	거제시		양정동	583-2	도	136	136		경상남도	

경 남 공 보

제2626호

2023. 8. 10.(목)

연번	소 제 지				지목	지 적 (㎡)	편입 면적 (㎡)	소 유 자		비고
	시·군	읍·면	동·리	지번				주 소	성 명	
180	거제시		양정동	585-1	창	317	160	경기남양주시외부읍덕소로**번길 **동***호(주공아파트*단지)	김**	
181	거제시		양정동	585-7	대	69	62	거제시신현읍양정리***-	김**	
182	거제시		양정동	684-1	답	139	139		거제시	
183	거제시		양정동	684-2	구	46	19		거제시	
184	거제시		양정동	684-3	도	10	5		거제시	
185	거제시		양정동	684-4	답	165	165		경상남도	
186	거제시		양정동	685-1	답	9	9		거제시	
187	거제시		양정동	685-2	답	7	7		거제시	
188	거제시		양정동	685-3	답	56	56		경상남도	
189	거제시		양정동	685-4	답	112	112		경상남도	
190	거제시		양정동	686-1	답	14	14		거제시	
191	거제시		양정동	686-3	답	112	112		경상남도	
192	거제시		양정동	688-2	답	88	88		거제시	
193	거제시		양정동	688-3	답	299	299		경상남도	
194	거제시		양정동	691-2	답	267	150	거제시제산안길**(양정동)	김**	
195	거제시		양정동	691-3	답	93	93		경상남도	
196	거제시		양정동	692-1	답	447	137	거제시제산로*길**-*호 (양정동동안주택)	임**	
197	거제시		양정동	692-3	답	49	49		경상남도	
198	거제시		양정동	695-2	답	352	133	거제시계룡로*길***호 (고현동고현삼도아파트)	김**	
199	거제시		양정동	695-3	답	45	45		경상남도	
200	거제시		양정동	696	답	1,049	151	거제시 양정동 * ***-	김**	
201	거제시		양정동	696-1	답	85	85		경상남도	
202	거제시		양정동	699-2	답	341	182	거제시 양정동 * ***-	조**	
203	거제시		양정동	699-3	답	122	122		경상남도	
204	거제시		양정동	700-1	답	666	188	경상남도거제시장승포동***-	최**	
205	거제시		양정동	700-3	답	137	137		경상남도	
206	거제시		양정동	703	답	1,145	175	거제시옥포대첩로*****동***호 (옥포동영진자이온아파트)	김**	
207	거제시		양정동	703-1	답	25	25		경상남도	
208	거제시		양정동	704-1	답	955	41	거제시능포로*길*****동***호 (능포동옥명대우아파트)	이**	
209	거제시		양정동	704-5	답	8	8	거제시 양정동 * ***	정**	
210	거제시		양정동	708-2	답	1,146	112	통영시광도면죽림*로***-***동***호 (한선파라타운)	김**	
211	거제시		양정동	708-9	답	540	196	거제시제산윗길**(양정동)	서**	

경 남 공 보

제2626호

2023. 8. 10.(목)

연번	소 제 지				지목	지 적 (㎡)	편입 면적 (㎡)	소 유 자		비고
	시·군	읍·면	동·리	지번				주 소	성 명	
212	거제시		양정동	708-10	답	164	164		경상남도	
213	거제시		양정동	721	답	1,213	19	거제시고현동****고려*차아파트 ***동***호	이**	
214	거제시		양정동	725-1	답	743	325	거제시아주*로*길*****동***호 (아주동대동다숲아파트*단지)	서**	
215	거제시		양정동	725-3	답	3	3		경상남도	
216	거제시		양정동	725-4	답	92	92		경상남도	
217	거제시		양정동	726	답	1,104	192	장평리***-*대한아파트**동**호	문**	
218	거제시		양정동	726-4	답	79	79		경상남도	
219	거제시		양정동	729-1	답	674	43	거제시거제중앙로*길***-***호 (상동동세웅디메테르)	정**	
220	거제시		양정동	729-2	답	225	201	장평리***-*대한아파트 ***동***호	문**	
221	거제시		양정동	729-3	답	139	139		경상남도	
222	거제시		양정동	730-1	답	230	196		거제시	
223	거제시		양정동	730-2	답	360	59	거제시 양정동 * ***	경*****	
224	거제시		양정동	730-3	답	101	101		경상남도	
225	거제시		양정동	731	답	774	590	거제시 양정동 * ***	경*****	
226	거제시		양정동	731-1	답	254	254		경상남도	
227	거제시		양정동	732-2	도	568	568		국(건설부)	
228	거제시		양정동	732-3	구	234	234		국(건설부)	
229	거제시		양정동	732-4	답	146	146		거제시	
230	거제시		양정동	732-5	구	255	255		국(건설부)	
231	거제시		양정동	732-7	답	132	41	울산광역시남구대암로*****동 ***호(야음동신정현대홈타운)	김**	
232	거제시		양정동	732-8	도	2,970	2,683		국(건설부)	
233	거제시		양정동	732-9	도	16	5		국(건설부)	
234	거제시		양정동	732-11	답	747	206	고현리***-**한미비치빌***호	윤**	
235	거제시		양정동	732-14	답	1,055	198	통영시무전*길*****동***호 (무전동한진로즈힐비치)	김**	
236	거제시		양정동	732-15	답	2,122	430	부산해운대구해운대로***번길 ***동***호(우동롯데아파트)	신**	
237	거제시		양정동	732-16	답	1,474	549	부산해운대구해운대로***번길 ***동***호(우동롯데아파트)	신**	
238	거제시		양정동	732-17	답	170	157		거제시	
239	거제시		양정동	732-24	답	303	303		경상남도	
240	거제시		양정동	732-25	답	332	332		경상남도	
241	거제시		양정동	732-26	답	165	165		경상남도	

경 남 공 보

제2626호

2023. 8. 10.(목)

연번	소 재 지				지목	지 적 (㎡)	편입 면적 (㎡)	소 유 자		비고
	시·군	읍·면	동·리	지번				주 소	성 명	
242	거제시		양정동	732-27	답	368	368		경상남도	
243	거제시		양정동	732-28	답	392	392		경상남도	
244	거제시		양정동	732-29	답	35	35		경상남도	
245	거제시		양정동	732-30	답	85	85		거제시	
246	거제시		양정동	732-32	도	117	89		거제시	
247	거제시		양정동	732-36	도	144	13		국(건설부)	
248	거제시		양정동	732-37	도	723	241		국(건설부)	
249	거제시		양정동	732-38	도	22	22		국(건설부)	
250	거제시		양정동	732-39	구	27	27		국(건설부)	
251	거제시		양정동	732-46	도	52	15		거제시	
252	거제시		양정동	734-17	구	126	126		국(건설부)	
253	거제시		양정동	734-22	구	393	393		국(건설부)	
254	거제시		양정동	734-25	구	258	258		국(건설부)	
255	거제시		양정동	734-27	구	344	344		국(건설부)	
256	거제시		양정동	734-31	구	155	155		국(건설부)	
257	거제시		양정동	734-33	구	3	3		국(건설부)	
258	거제시		양정동	735-7	구	215	215		국(건설부)	
259	거제시		양정동	735-8	구	23	23		국(건설부)	
260	거제시		양정동	735-14	구	80	80		국(건설부)	
261	거제시		양정동	735-16	구	136	136		국(건설부)	
262	거제시		양정동	735-18	구	360	360		국(건설부)	
263	거제시		양정동	735-23	천	292	292		국(건설부)	
264	거제시		양정동	735-26	천	18	18		국(건설부)	
265	거제시		양정동	735-31	구	9	9		국(건설부)	
266	거제시		양정동	735-32	천	42	42		국(건설부)	
267	거제시		양정동	735-33	천	8	8		국(건설부)	
268	거제시		양정동	737	전	1,081	28	거제시 양정동 * ****-**	김**	
269	거제시		양정동	743	임	132	12	****+	이**	
270	거제시		양정동	744-1	답	66	48	거제시 양정동 * ****	김**	
271	거제시		양정동	861-2	도	166	166		거제시	
272	거제시		양정동	867-8	천	15	15		경상남도	
273	거제시		양정동	868-10	천	34	34		경상남도	
274	거제시		양정동	868-11	천	11	11		경상남도	
275	거제시		양정동	869-4	천	33	33		경상남도	
276	거제시		양정동	870-3	천	49	49		경상남도	
277	거제시		양정동	870-5	도	1,984	72		거제시	

경 남 공 보

제2626호

2023. 8. 10.(목)

연번	소 재 지				지목	지 적 (㎡)	편입 면적 (㎡)	소 유 자		비고
	시·군	읍·면	동·리	지번				주 소	성 명	
278	거제시		양정동	870-7	답	54	29	거제시둔덕면솔역리***	정**	
279	거제시		양정동	871-4	천	67	67		경상남도	
280	거제시		양정동	871-7	답	244	105	거제시둔덕면솔역리***	정**	
281	거제시		양정동	872-1	천	60	48		경상남도	
282	거제시		양정동	872-4	답	184	133		거제시	
283	거제시		양정동	872-6	천	59	59		경상남도	
284	거제시		양정동	872-12	답	8	8		거제시	
285	거제시		양정동	873-1	천	69	69		경상남도	
286	거제시		양정동	873-2	천	172	172		경상남도	
287	거제시		양정동	873-7	답	21	21		거제시	
288	거제시		양정동	873-8	답	3	3		거제시	
289	거제시		양정동	873-10	답	90	31		거제시	
290	거제시		양정동	874-1	천	370	370		경상남도	
291	거제시		양정동	874-2	천	20	20		경상남도	
292	거제시		양정동	875-1	천	350	350		경상남도	
293	거제시		양정동	875-2	천	60	60	연초면연사리***	신**	
294	거제시		양정동	876-1	천	202	202	수월리***	옥**	
295	거제시		양정동	876-2	천	119	119		경상남도	
296	거제시		양정동	885-10	천	56	56		경상남도	
297	거제시		양정동	885-12	천	136	136		경상남도	
298	거제시		양정동	885-13	천	172	172		경상남도	
299	거제시		양정동	885-14	천	245	245		경상남도	
300	거제시		양정동	885-15	천	215	215	수월리***	윤**	
301	거제시		양정동	885-16	천	397	397		경상남도	
302	거제시		양정동	914-1	천	50	50		경상남도	
303	거제시		양정동	916-1	천	347	347		경상남도	
304	거제시		양정동	916-3	천	7	7		경상남도	
305	거제시		양정동	930-33	도	1,397	423		국(건설부)	
306	거제시		양정동	962-2	대	8,672	17	고현리***-**	신*****	
307	거제시		양정동	962-30	임	1,105	17		거제시	
308	거제시		양정동	962-35	대	6	6		경상남도	
309	거제시		양정동	962-36	임	232	93		경상남도	
310	거제시		양정동	963	도	2,509	19		국(환경부)	
311	거제시		양정동	964	천	6	6		거제시	
312	거제시		양정동	964-3	천	4	4	경상남도거제시신현읍고현리 ***-**	신*****	

경 남 공 보

제2626호

2023. 8. 10.(목)

연번	소 재 지				지목	지 적 (㎡)	편입 면적 (㎡)	소 유 자		비고
	시·군	읍·면	동·리	지번				주 소	성 명	
313	거제시		양정동	964-4	천	4	4	경상남도거제시신현읍고현리 ****-**	신*****	
314	거제시		양정동	964-5	대	21	21		경상남도	
315	거제시		양정동	964-6	대	44	44		거제시	
316	거제시		양정동	964-7	천	180	180		경상남도	
317	거제시		양정동	964-8	천	14	14		거제시	
318	거제시		양정동	964-9	대	2	2		경상남도	
319	거제시		양정동	966-11	도	625	625		국(건설부)	
320	거제시		양정동	966-16	답	247	44	부산광역시강서구명지오션시티**로 *****동***호(엘크루솔마레)	옥**	
321	거제시		양정동	990-7	구	766	766		국(건설부)	
322	거제시		양정동	990-12	구	195	195		국(건설부)	
323	거제시		양정동	990-15	답	471	26	거제시삼거동***-	김**	
324	거제시		양정동	1013-1	구	354	20		국 (농림축산식품부)	
325	거제시		양정동	1015-1	구	42	27		국 (농림축산식품부)	
326	거제시		양정동	1015-6	구	10	10		국 (농림축산식품부)	
327	거제시		양정동	1016-7	도	89	47		국(건설부)	
328	거제시		양정동	1017	도	760	186		국(건설부)	
329	거제시		양정동	1018-1	구	558	465		국 (농림축산식품부)	
330	거제시		양정동	1018-3	구	123	123		국 (농림축산식품부)	
331	거제시		양정동	1019-1	전	154	39	거제시 양정동 * ****고려*차아파트***동***호	신**	
332	거제시		양정동	1019-4	구	44	44		국 (농림축산식품부)	
333	거제시		양정동	1019-5	천	30	30		경상남도	
334	거제시		양정동	1019-6	천	2	2		경상남도	
335	거제시		양정동	1019-7	구	153	35		국 (농림축산식품부)	
336	거제시		양정동	1034	도	75	75		국(건설부)	
337	거제시		양정동	1034-1	도	4	4		국(건설부)	
338	거제시		양정동	산164	구	1,947	154		국(건설부)	
339	거제시		양정동	산77	임	49,190	54	거제시장평동***제니스타운 ***동***호	김**	
340	거제시		양정동	산79	임	7,438	188	경상남도거제시서문로***- (고현동)	주*****	

경 남 공 보

제2626호

2023. 8. 10.(목)

연번	소 제 지				지목	지 적 (㎡)	편입 면적 (㎡)	소 유 자		비고
	시·군	읍·면	동·리	지번				주 소	성 명	
341	거제시		양정동	산80	임	33,051	140	경상남도거제시서문로*** (고현동)	주*****	
342	거제시		양정동	산80-2	도	2,030	100	거제시거제중앙로*****(상동동)	이**	
343	거제시		양정동	산80-5	임	12,096	14	거제시서문로***-(고현동)	주*****	
344	거제시		수월동	462	대	1,239	97	장평리****-거명모닝텔***호	정**	
345	거제시		수월동	462-1	천	16	16		경상남도	
346	거제시		수월동	462-2	천	11	11		경상남도	
347	거제시		수월동	466-5	답	378	69	양정리***	김**	
348	거제시		수월동	466-13	도	3,554	523		국(건설부)	
349	거제시		수월동	466-14	답	329	329		경상남도	
350	거제시		수월동	466-15	천	212	212		경상남도	
351	거제시		수월동	509-16	구	2,757	15		국(건설부)	
352	거제시		수월동	548-3	도	612	105		국(건설부)	
353	거제시		수월동	852-1	도	7,432	1,674		국(건설부)	
354	거제시		수월동	859-2	답	1,296	164	거제시옥포대철로*길***호 (옥포동옥포마리나아파트)	김**	
355	거제시		수월동	1113-11	도	4,071	115		국(환경부)	
356	거제시		수월동	1120-74	도	413	53		국(건설부)	
357	거제시		수월동	1121-9	대	941	83	양정리****-고려*차아파트 ***동***호	원**	
358	거제시		수월동	1121-10	답	66	66	양정리****-고려*차아파트 ***동***호	원**	
359	거제시		수월동	1121-14	답	1,032	50	거제시신현읍양정리****-고려*차아파트***동***호	김**	
360	거제시		수월동	1122-7	도	93	93	양정리****-고려*차아파트 ***동***호	원**	
361	거제시		수월동	1123-7	잡	56	56	산***	정**	
362	거제시		수월동	1123-9	잡	111	111	산***	정**	
363	거제시		수월동	1124-25	천	117	117		거제시	
364	거제시		수월동	1124-49	천	15	15		거제시	
365	거제시		수월동	1124-53	전	272	272	부산북구덕천동*** 화진그린바이오빌라***동***호	윤**	
366	거제시		수월동	1126-14	전	308	96		경상남도	
367	거제시		수월동	1126-8	천	50	50		경상남도	
368	거제시		수월동	1127-5	천	20	20		경상남도	
369	거제시		수월동	1127-6	천	20	20	거제시 수월동 * ***	옥**	
370	거제시		수월동	1127-7	답	623	26		거제시	
371	거제시		수월동	1127-8	답	24	24		거제시	

경 남 공 보

제2626호

2023. 8. 10.(목)

연번	소 재 지				지목	지 적 (㎡)	편입 면적 (㎡)	소 유 자		비고
	시·군	읍·면	동·리	지번				주 소	성 명	
372	거제시		수월동	1128-4	천	60	60		경상남도	
373	거제시		수월동	1128-5	답	99	99		거제시	
374	거제시		수월동	1132-4	천	76	76		경상남도	
375	거제시		수월동	1132-5	답	97	97		거제시	
376	거제시		수월동	1133-5	천	86	86		경상남도	
377	거제시		수월동	1133-6	답	93	93		거제시	
378	거제시		수월동	1134-2	천	274	274		경상남도	
379	거제시		수월동	1134-5	답	106	106		거제시	
380	거제시		수월동	1138-4	천	13	13		경상남도	
381	거제시		수월동	1138-5	천	99	99		경상남도	
382	거제시		수월동	1145-6	천	26	26		경상남도	
383	거제시		수월동	1145-7	천	99	99		경상남도	
384	거제시		수월동	1146-4	천	255	255		경상남도	
385	거제시		수월동	1147-2	천	327	327		경상남도	
386	거제시		수월동	1148-2	천	314	314		경상남도	
387	거제시		수월동	1149-3	천	218	218		경상남도	
388	거제시		수월동	1149-4	천	102	102		경상남도	
389	거제시		수월동	1149-5	천	3	3		경상남도	
390	거제시		수월동	1149-7	답	239	9		거제시	
391	거제시		수월동	1172-3	답	130	5		거제시	
392	거제시		수월동	1172-4	전	578	107	경상남도거제시중곡*로**동**호 (고현동거제*차덕산베스트타운)	정**	
393	거제시		수월동	1172-5	전	550	190	거제시서문로*****호 (고현동화인아파트)	유**	
394	거제시		수월동	1172-6	답	193	79	거제시 수월동 * ****-*	이**	
395	거제시		수월동	1172-12	답	1,127	43	거제시 수월동 * ****-*	김**	
396	거제시		수월동	1172-13	답	973	92	거제시 수월동 * ****-*	김**	
397	거제시		수월동	1172-14	답	349	48	경상남도거제시장평*로*****동 ****호(장평포레니아아파트)	김**	
398	거제시		수월동	1172-15	답	424	32	거제시일운면지세포로***-*	신**	
399	거제시		수월동	1172-20	답	105	91		거제시	
400	거제시		수월동	1172-26	답	194	18		거제시	
401	거제시		수월동	1172-27	도	134	134		거제시	
402	거제시		수월동	1172-31	도	495	495		거제시	
403	거제시		수월동	1172-33	도	48	48	마산시신포동*가**삼익아파트 *동***호	정**	
404	거제시		수월동	1207-12	구	498	498		국 (농림축산식품부)	

경 남 공 보

제2626호

2023. 8. 10.(목)

연번	소 재 지				지목	지 적 (㎡)	편입 면적 (㎡)	소 유 자		비고
	시·군	읍·면	동·리	지번				주 소	성 명	
405	거제시		수월동	1209-3	제	65	65		국(건설부)	
406	거제시		수월동	1209-4	제	283	283		국(건설부)	
407	거제시		수월동	1209-5	제	884	884		국(건설부)	
합계: 407필지, 135,447㎡										

● **경상남도 고시 제2023-364호**

하천기본계획(변경) 고시(거제 수월천)

「하천법」 제25조 및 같은 법 시행령 제24조의 규정에 따라 수립한 하천기본계획을 같은 법 시행규칙 제13조에 따라 다음과 같이 고시합니다.

2023년 8월 10일

경 상 남 도 지 사

1. 수립 또는 변경 목적

하천의 효율적인 이용과 계획적이고 체계적인 하천사업추진 및 원활한 유지관리와 하천의 일관된 개발계획을 위하여 「하천법」 제25조, 같은 법 시행령 제24조에 의거하여 유역의 강우, 하천의 유량, 하도특성, 환경, 수자원개발 및 이용현황 등 하천의 홍수관리, 용수공급, 하천환경보전 등에 관한 제반 사항을 조사·분석하여 하천에 관한 종합적인 정비, 이용, 보전이 되도록 하천기본계획을 수립(변경)한다.

2. 기본계획 수립 대상 및 범위

하천 등급	하천명	하천연장 (km)	금회 수립현황			비고
			연장(km)	기 점	종 점	
지방 하천	수월천	4.29	4.19	경남 거제시 양정동 197번지선 (양정저수지)	경남 거제시 고현동 1040번지선 (연초천 합류점)	당초
		4.19	4.19	경남 거제시 양정동 387-28번지선 (양정저수지 방수로)	경남 거제시 고현동 1040번지선 (연초천 합류점)	변경

양정저수지 방수로 기점조정(공사반영)으로 기존 하천연장 4.29km에서 4.19km(감0.1km)로 변경

경 남 공 보

제2626호

2023. 8. 10.(목)

3. 연평균 강우량과 하천 수자원 부족량에 관한 사항

수계	하천명	유역 면적 (km ²)	연평균 강우량 (mm)	수자원 총 량 (백만m ³ /년)	유출량(백만m ³ /년)			손실량 (백만m ³ /년)
					홍수시	평상시	계	
낙동강 남해수계	수월천	11.21	1,825.8	20.47 (100.00%)	6.81 (37.3%)	7.18 (21.7%)	13.99 (59.0%)	6.48 (41.0%)

4. 하천유역의 지역별 및 홍수방어시설별 홍수배분계획

하천명	지 점 명	유역면적 (km ²)	유로연장 (km)	계획규모 (년)	홍수량(m ³ /s)	
					기본	계획
수월천	연초천 합류점	11.21	4.70	80	274	274
	수양천 합류후	9.77	3.35	"	267	267
	수양천 합류전	5.86	3.35	"	161	161
	수동천 합류후	4.96	2.58	"	146	146
	수동천 합류전	4.33	2.58	"	127	127
	정골천 합류후	4.06	2.07	"	126	126
	정골천 합류전	2.34	2.07	"	75	75
	양정천 합류후	1.94	1.23	"	73	73
	양정천 합류전	1.11	1.23	"	41	41
	수월8교	0.72	0.89	"	28	28
	양정저수지	0.18	0.42	"	9	9

5. 기본홍수량·계획홍수량·계획홍수위 및 계획하폭에 관한 사항

하천명	주 요 지 점 (측점)		기본홍수량 (m ³ /s)	계획홍수량 (m ³ /s)	계획홍수위 (EL.m)	계 획 하 폭 (m)
수월천	연초천 합류점	NO.0+000	274	274	1.89	112
	수양천 합류후	NO.1+361	267	267	7.43	35
	수양천 합류전	NO.1+361	161	161	7.43	35
	수동천 합류후	NO.2+178	146	146	13.44	25
	수동천 합류전	NO.2+178	127	127	13.44	25
	정골천 합류후	NO.2+656	126	126	19.82	20
	정골천 합류전	NO.2+656	75	75	19.82	20
	양정천 합류후	NO.3+500	73	73	32.93	12
	양정천 합류전	NO.3+500	41	41	32.93	12
	수월8교	NO.3+812	28	28	37.71	12
	양정저수지	NO.4+191	9	9	42.81	3

6. 보전지구·복원지구·천수지구에 관한 사항

하천명	구 간(측점)	안별	구간연장(m)	지구구분	비고
수월천	No.0+000 ~ No.4+191	좌안	4,191	복원지구	
	No.0+000 ~ No.4+191	우안	4,191	복원지구	

7. 하천기본계획의 열람에 관한 사항

하천기본계획에 대한 도서 및 관계서류는 경상남도 수자원과(055-211-6763), 거제시 시민안전과(055-639-4633)에 비치하고 있으니 이해관계인은 열람할 수 있습니다

● **경상남도 고시 제2023-365호**

지방하천 지정(구간) 변경 고시(의령 봉곡천)

「하천법」 제7조 제6항 및 같은 법 시행령 제5조의2에 따라 지방하천 지정(구간)을 변경하고, 같은 법 시행규칙 제3조에 따라 다음과 같이 고시합니다.

2023년 8월 10일

경 상 남 도 지 사

하천명	하천 등급	당초 변경	하천의 구간			변경사유
			기 점	종 점	거리 (km)	
봉곡천	지방 하천	당초	경상남도 의령군 지정면 태부리 902번지	경상남도 의령군 지정면 태부리 658번지	0.74	2023. 8. 10. 하천기본계획 수립변경으로 하천연장 변경
		변경	경상남도 의령군 지정면 태부리 902번지	경상남도 의령군 지정면 태부리 658번지	0.73 (감 0.01)	

주) 경상남도 의령군 지정면 태부리 일원 약 0.73km 구간에 대한 하천기본계획(변경)으로 유로이설에 따라 하천연장은 당초 0.74km에서 0.73km로 변경

● 경상남도 고시 제2023-366호

하천구역의 결정(변경) 및 지형도면고시(의령 봉곡천)

「하천법」 제10조 및 같은 법 시행규칙 제4조에 의한 하천구역 결정(변경), 「토지이용규제기본법」 제8조 및 같은 법 시행령 제7조 규정에 따라 결정된 하천구역 및 지형도면을 「하천법 시행규칙」 제4조에 따라 다음과 같이 고시하며 관계서류(토지세목, 지형도면)를 경상남도 수자원과(055-211-6763), 의령군 안전관리과(055-570-3422)에 비치하고 있으니 관계인은 열람하시기 바랍니다.

2023년 8월 10일

경 상 남 도 지 사

하천 명칭	하천 등급	하 천 구 간			면 적 (㎡)	결정(변경)일 및 변경사유
		기 점	종 점	거 리 (km)		
봉곡천	지방 하천	경상남도 의령군 지정면 태부리 902번지	경상남도 의령군 지정면 태부리 658번지	0.73	19,543	2023. 8. 10. 하천기본계획 수립변경 반영

첨부서류: 1. 하천구역에 편입된 토지의 세목을 적은 서류 (열람장소 비치)
2. 하천구역이 표시된 지형도면 (열람장소 비치)

주) 경상남도 의령군 지정면 태부리 일원 약 0.73km 구간에 대한 하천기본계획(변경)으로 유로이설에 따라 하천연장은 당초 0.74km에서 0.73km로 변경

하천구역에 편입된 토지의 세목 조서 (봉곡천)

연번	소 재 지				지목	지 적 (㎡)	편입 면적 (㎡)	소 유 자		비고
	시·군	읍·면	동·리	지번				주 소	성 명	
1	의령군	지정면	태부리	658	답	714	282		의령군	
2	의령군	지정면	태부리	1086	도	2,036	182		국(건설부)	
3	의령군	지정면	태부리	1069	구	80,596	3,765		국(농림축산식품부)	
4	의령군	지정면	태부리	1095	도	1,534	177		국(건설부)	
5	의령군	지정면	태부리	843	답	727	134	경상남도 의령군 지정면 합의로11길 *	강**	
6	의령군	지정면	태부리	845	대	926	340	경상남도 의령군 지정면 합의로11서길 5-*	김**	

경 남 공 보

제2626호

2023. 8. 10.(목)

연번	소재지				지목	지적 (㎡)	편입 면적 (㎡)	소유자		비고
	시·군	읍·면	동·리	지번				주소	성명	
7	의령군	지정면	태부리	846-1	대	1,230	885	경상남도 김해시 금관대로599번길 27 911동 1**호	김**	
8	의령군	지정면	태부리	1090	도	79	14		국(건설부)	
9	의령군	지정면	태부리	912-1	차	268	8		의령군	
10	의령군	지정면	태부리	871	대	620	46	부산 북구 덕포동 261-**	오**	
11	의령군	지정면	태부리	870	답	314	203	경상남도 창원시 마산회원구 양덕동 84-1 메트로시티 110-2**	오문택	
12	의령군	지정면	태부리	1092	도	605	243		국(건설부)	
13	의령군	지정면	태부리	859-3	구	126	126		의령군	
14	의령군	지정면	태부리	859-2	답	1,657	429	경상남도 의령군 지정면 태부리 8**	경회영농조합법인	
15	의령군	지정면	태부리	882-2	전	537	42	부산 북구 덕포동 261-**	오**	
16	의령군	지정면	태부리	859-1	답	1,036	137	경상남도 창원시 마산회원구 양덕동 84-1 메트로시티 110-2**	오**	
17	의령군	지정면	태부리	859-4	답	56	56	경상남도 창원시 마산회원구 양덕동 84-1 메트로시티 110-2**	오**	
18	의령군	지정면	태부리	859-5	답	128	31		의령군	
19	의령군	지정면	태부리	1085	도	539	203		국(건설부)	
20	의령군	지정면	태부리	665-9	답	593	477		경상남도	
21	의령군	지정면	태부리	665-1	답	400	8	부산 부산진구 부전동 347-**	조**	
22	의령군	지정면	태부리	665-2	답	2,348	7	8**	오**	
23	의령군	지정면	태부리	65-11	답	92	92		경상남도	
24	의령군	지정면	태부리	665-6	답	1,529	3	창원시 신월동 13-**	강**	
25	의령군	지정면	태부리	665-10	답	1,674	1,466		경상남도	
26	의령군	지정면	태부리	667-2	전	1,496	112	창원시 가음동 14-5 금성기숙사 가-4**	오**	
27	의령군	지정면	태부리	667-1	답	1,150	839	창원시 가음동 14-5 금성기숙사 가-4**	오**	
28	의령군	지정면	태부리	668-1	전	55	55	창원시 신월동 13-**	강**	
29	의령군	지정면	태부리	668-6	도	130	17	경상남도 창원시 의창구 사립로111번길 *(사립동)	강**	
30	의령군	지정면	태부리	842-7	도	118	102	844-*	오**	
31	의령군	지정면	태부리	842-2	도	344	5	경상남도 의령군 지정면 함의로6길 23-**	이**	
32	의령군	지정면	태부리	842-1	답	755	755		경상남도	
33	의령군	지정면	태부리	842-9	도	8	8	649-*	강**	
34	의령군	지정면	태부리	842-6	대	140	140	649-*	강**	
35	의령군	지정면	태부리	841-1	전	16	16		오**	
36	의령군	지정면	태부리	841-4	도	4	4		오**	
37	의령군	지정면	태부리	842-8	도	17	9	649-*	강**	

경 남 공 보

제2626호

2023. 8. 10.(목)

연번	소 재 지				지목	지 적 (㎡)	편입 면적 (㎡)	소 유 자		비고
	시·군	읍·면	동·리	지번				주 소	성 명	
38	의령군	지정면	태부리	846-2	도	298	50		의**	
39	의령군	지정면	태부리	847-5	대	198	158	경상남도 마산시 내서읍 삼계리 290 대동이미지아파트 108-8**	강**	
40	의령군	지정면	태부리	847-1	대	493	385	창원시 팔용동 123-1 원풍벽산아파트 203-2**	강**	
41	의령군	지정면	태부리	855-1	전	415	415	진양군 이반성면 평촌리 116-*	청송심씨의권증중	
42	의령군	지정면	태부리	858-1	전	102	102	경상남도 창원시 마산회원구 양덕동 84-1 메트로시티 110-2**	오**	
43	의령군	지정면	태부리	879-1	답	2,974	203	경상남도 창원시 마산회원구 양덕서로 30 110동2**호	오**	
44	의령군	지정면	태부리	878-1	답	906	644	부산 북구 덕포동 261-**	오**	
45	의령군	지정면	태부리	1093	도	314	314		국(건설부)	
46	의령군	지정면	태부리	878	답	2,558	1,096	8**	김**	
47	의령군	지정면	태부리	882-1	답	926	261	부산 북구 덕포동 261-**	오**	
48	의령군	지정면	태부리	882-3	도	25	25		의령군	
49	의령군	지정면	태부리	1094	도	212	32		국(건설부)	
50	의령군	지정면	태부리	898-1	답	438	187	경상남도 창원시 마산회원구 양덕동 84-1 메트로시티 110-2**	오**	
51	의령군	지정면	태부리	898-8	도	18	18	864-*	이**	

● **경상남도 고시 제2023-367호**

하천기본계획(변경) 고시(의령 봉곡천)

「하천법」 제25조 및 같은 법 시행령 제24조의 규정에 따라 수립한 하천기본계획(변경)을 같은 법 시행규칙 제13조에 따라 다음과 같이 고시합니다.

2023년 8월 10일

경 상 남 도 지 사

1. 수립 또는 변경 목적

하천의 효율적인 이용과 계획적이고 체계적인 하천사업추진 및 원활한 유지관리와 하천의 일관된 개발계획을 위하여 「하천법」 제25조, 같은 법 시행령 제24조에 의거하여 유역의 강우, 하천의 유량, 하도특성, 환경, 수자원개발 및 이용현황 등 하천의 홍수관리, 용수공급, 하천환경보전 등에 관한 제반사항을 조사·분석하여 하천에 관한 종합적인 정비, 이용, 보전이 되도록 하천기본계획을 수립(변경)한다.

2. 기본계획 수립 대상 및 범위

하천 등급	하천명	하천 연장 (km)	금회 수립현황		비고
			기 점	종 점	
지방 하천	봉곡천	0.73	경상남도 의령군 지정면 태부리 902번지	경상남도 의령군 지정면 태부리 658번지	변경

주) 경상남도 의령군 지정면 태부리 일원 약 0.73km 구간에 대한 하천기본계획(변경)으로 유로이설에 따라 하천연장은 당초 0.74km에서 0.73km로 변경

3. 연평균 강우량과 하천 수자원 부족량에 관한 사항

수계	하천명	유역 면적 (km ²)	연평균 강우량 (mm)	수자원 총량 (백만m ³ /년)	유출량(백만m ³ /년)			손실량 (백만m ³ /년)	기준 갈수량 (m ³ /s)
					홍수시	평상시	계		
봉곡천	봉곡천	2.21	1,212.0	2,679 (100.00%)	0.977 (36.47%)	0.442 (16.50%)	1.419 (52.97%)	1.260 (47.03%)	0.00131

4. 하천유역의 지역별 및 홍수방어시설별 홍수배분계획

하천명	지 점 명	유역 면적 (km ²)	유로 연장 (km)	계획 규모 (년)	홍수량(m ³ /s)				비고
					기본	유역 및 홍수방어시설별	하도분담	계획	
봉곡천	내곡소하천 합류전	2.21	2.33	80	55	-	-	55	
	각곡소하천 합류전	1.29	2.03	"	32	-	-	32	

5. 기본홍수량·계획홍수량·계획홍수위 및 계획하폭에 관한 사항

하천명	주 요 지 점 (측점)		기본 홍수량 (m ³ /s)	계획 홍수량 (m ³ /s)	계획 홍수위 (EL.m)	계획하폭 (m)	비고
봉곡천	내곡소하천 합류전		86+0.0	55	55	51.55	19
	각곡소하천 합류전		90+12.2	32	32	54.99	14

6. 보전지구·복원지구·친수지구에 관한 사항

하천명	구 간(측점)	안별	구간연장(m)	지구구분	비고
봉곡천	86+00 ~ 87+24	좌안	73.8	복원지구	
	87+24 ~ 96+21	좌안	436.8	생활근린친수지구	
	96+21 ~ 98+42	좌안	121.1	보전지구	
	98+42 ~ 100+36	좌안	95.0	생활근린친수지구	
	86+00 ~ 100+36	우안	726.7	복원지구	

7. 하천기본계획의 열람에 관한 사항

하천기본계획에 대한 도서 및 관계서류는 경상남도 수자원과(055-211-6763), 의령군 안전관리과(055-570-3422)에 비치하고 있으니 이해관계인은 열람할 수 있습니다.

● **경상남도 고시 제2023-368호**

하천공사 시행계획(변경) 고시

『하천법』 제27조제3항 및 같은 법 시행령 제26조제3항에 『내삼지구 하천재해예방사업』의 하천공사 시행계획(변경)을 아래와 같이 고시합니다.

2023년 8월 10일

경 상 남 도 지 사

1. 하천공사 시행계획(변경)

명 칭	하천명	위 치						목 적	공사개요	공사기간	비 고
		시 접			중 점						
		시군	읍면	리동	시군	읍면	리동				
내삼지구 하천재해 예방사업	내삼천 (지방하천)	김해	주촌	내삼	김해	주촌	농소	재해예방	하천정비 4.0km	2022 .02. ~ 2025. 02.	

- 변경사유 : 「공익사업을 위한 토지 등의 취득 및 보상에 관한 법률」에 따른 보상 시행구간에 대하여 지구계 분할 등으로 인한 수용 또는 사용할 토지의 세목 변경 및 정정

경 남 공 보

제2626호

2023. 8. 10.(목)

2. 사업시행자의 명칭 및 주소

- ┌ 명칭 : 경상남도지사
- └ 주소 : 창원시 의창구 중앙대로 300 (사림동)

3. 수용 또는 사용하고자 하는 물건 및 권리에 관한 명세

- 편입 토지의 세목(변경)조서 (붙임)

4. 관계도면은 경상남도 수자원과(055-211-6804) 및 경남개발공사 보상사업팀(055-269-0484)에 비치하고 있으니 이해관계인은 열람하시기 바랍니다.

사용 또는 수용할 토지 세목

연번	구분	소 제 지			지 번	지목	지적(㎡)		소 유 자		비고
		시군	읍면	리			공부상	편입	주 소	성 명	
1		김해	주촌	내삼	82-2	답	3,736	3,736	경남 김해시 김해대로2325번길 28 (부원동)	이말숙	
2		김해	주촌	내삼	83	답	456	456	김해시 부원동 77-3	이말숙	
3	기정	김해	주촌	내삼	1360	구	2,940	783		국(농림축산 식품부)	
	변경	김해	주촌	내삼	1360-3	구	782	782		국(농림축산 식품부)	
4	기정	김해	주촌	내삼	94	답	140	54	부산 영도구 신선동 2가 151-12	장동주	
	변경	김해	주촌	내삼	94-3	답	55	55		장동주	
5	기정	김해	주촌	내삼	1361	도	346	108		국(국토 교통부)	
	변경	김해	주촌	내삼	1361-2	도	112	112		국(국토 교통부)	
6	기정	김해	주촌	내삼	90	답	666	78	부산 영도구 신선동 2가 151-12	장동주	
	변경	김해	주촌	내삼	90-2	답	56	56		장동주	
	변경	김해	주촌	내삼	90-3	답	12	12		장동주	
7	기정	김해	주촌	내삼	89	답	727	367	경남 김해시 주촌면 서부로1541번길 137-41	주진근	
	변경	김해	주촌	내삼	89-2	답	369	369	경남 김해시 주촌면 서부로1541번길 137-41	주진근	
8	기정	김해	주촌	내삼	89-1	답	1,333	627	김해시 주촌면 내삼리 385	장윤현	
	변경	김해	주촌	내삼	89-3	답	676	676	김해시 주촌면 내삼리 385	장윤현	
9	기정	김해	주촌	내삼	산38-1	임	15,174	405	부원동 828	이상용	
	변경	김해	주촌	내삼	산38-3	임	392	392	부원동 828	이상용	
10	기정	김해	주촌	내삼	1362-7	구	2,972	2,291		국(농림축산 식품부)	
	변경	김해	주촌	내삼	1362-15	구	2323	2323		국(농림축산 식품부)	
11		김해	주촌	내삼	85	답	436	436	경상남도 김해시 금관대로 1330(내동)	한순혜	
12		김해	주촌	내삼	87	답	1,008	1,008	경상남도 김해시 금관대로 1330(내동)	한순혜	

경 남 공 보

제2626호

2023. 8. 10.(목)

연번	구분	소재지			지번	지목	지적(m ²)		소유자		비고
		시군	읍면	리			공부상	편입	주소	성명	
13		김해	주촌	내삼	311-9	천	3	3	391	김영배	
14		김해	주촌	내삼	88	답	382	382	부산 동래구 온천동 358-13 온천아트빌라 비동 401호	박소현	
15	기정	김해	주촌	내삼	88-1	답	332	192	김해시 주촌면 덕암리 산180	정산개발 주식회사	
	변경	김해	주촌	내삼	88-1	답	332	332	김해시 주촌면 덕암리 산180	정산개발 주식회사	
16	기정	김해	주촌	내삼	1362-6	구	589	290		국(농림축산 식품부)	
	변경	김해	주촌	내삼	1362-12	구	298	298		국(농림축산 식품부)	
17	기정	김해	주촌	내삼	1362-3	구	984	53		국(농림축산 식품부)	
	변경	김해	주촌	내삼	1362-11	구	55	55		국(농림축산 식품부)	
18	기정	김해	주촌	내삼	300-1	도	20	7	부산광역시 북구 학사로17번길 31 101동 2502호 (화명동 수정강변타운)	조선진	
	변경	김해	주촌	내삼	300-2	도	6	6	부산광역시 북구 학사로17번길 31 101동 2502호 (화명동 수정강변타운)	조선진	
19	기정	김해	주촌	내삼	1348	도	2,868	14		국(국토교통부)	
	변경	김해	주촌	내삼	1348-21	도	15	15		국(국토교통부)	
20		김해	주촌	내삼	309-3	답	9	9	부산광역시 남구 분포로 111 141동 1603호 (용호동 엘지메트로시티)	이창수	
21	기정	김해	주촌	내삼	309-2	답	177	70	부산광역시 남구 분포로 111 141동 1603호 (용호동 엘지메트로시티)	이창수	
	변경	김해	주촌	내삼	309-5	답	70	70	부산광역시 남구 분포로 111 141동 1603호 (용호동 엘지메트로시티)	이창수	
22	기정	김해	주촌	내삼	309-1	답	43	38	김해시 주촌면 덕암리 산108	정산개발 주식회사	
	변경	김해	주촌	내삼	309-1	답	43	43	김해시 주촌면 덕암리 산108	정산개발 주식회사	
23	기정	김해	주촌	내삼	311-11	답	1,146	381	부산 강서구 명지오션시티10로 124(명지동)	지명순	
	변경	김해	주촌	내삼	311-22	답	381	381	부산 강서구 명지오션시티10로 124(명지동)	지명순	
24		김해	주촌	내삼	311-12	답	325	325	부산 강서구 명지오션시티10로 124(명지동)	지명순	
25		김해	주촌	내삼	311-1	천	595	595	391	김영배	
26	기정	김해	주촌	내삼	311-4	답	791	666	대구광역시 달서구 월서로 14 101동 803호(상인동 상인역 이편한세상 1단지)	조미경	
	변경	김해	주촌	내삼	311-4	답	791	791	대구광역시 달서구 월서로 14 101동 803호(상인동 상인역 이편한세상 1단지)	조미경	
27		김해	주촌	내삼	310	천	46	46		류종원	
28	기정	김해	주촌	내삼	311-2	장	2,449	9	경남 김해시 주촌면 서부로1541번길 86-95	이동호	
	변경	김해	주촌	내삼	311-19	장	11	11	경남 김해시 주촌면 서부로1541번길 86-95	이동호	
	변경	김해	주촌	내삼	311-20	장	4	4	경남 김해시 주촌면 서부로1541번길 86-95	이동호	
	변경	김해	주촌	내삼	311-21	장	5	5	경남 김해시 주촌면 서부로1541번길 86-95	이동호	

경 남 공 보

제2626호

2023. 8. 10.(목)

연번	구분	소재지			지번	지목	지적(㎡)		소유자		비고
		시군	읍면	리			공부상	편입	주소	성명	
29	기정	김해	주촌	내삼	311-15	장	1,063	11	경남 김해시 주촌면 서부로1541번길 86-95	이동호	
	변경	김해	주촌	내삼	311-15	장	1,053	0	경남 김해시 주촌면 서부로1541번길 86-95	이동호	
30	기정	김해	주촌	내삼	311-18	답	200	7	김해시 외동 883 일동한신아파트 124동 1305호	이동호	
	변경	김해	주촌	내삼	311-23	답	7	7	경남 김해시 주촌면 서부로1541번길 86-95	이동호	
31	기정	김해	주촌	내삼	86-1	임	18,447	53	경상남도 김해시 전하로133번길 6-19 301호(홍동 선경빌라)	오영진	
	변경	김해	주촌	내삼	86-3	임	52	52	경상남도 김해시 전하로133번길 6-19 301호(홍동 선경빌라)	오영진	
32	기정	김해	주촌	내삼	440-2	임	1,388	132	경상남도 김해시 전하로133번길 6-19 301호(홍동 선경빌라)	오영진	
	변경	김해	주촌	내삼	440-4	임	132	132	경상남도 김해시 전하로133번길 6-19 301호(홍동 선경빌라)	오영진	
33	기정	김해	주촌	내삼	440	전	245	23	경상남도 김해시 주촌면 소망길 109-35	김수연	
	변경	김해	주촌	내삼	440-3	천	23	23	경상남도 김해시 주촌면 소망길 109-35	김수연	
34		김해	주촌	내삼	1347	천	35,920	35,920		국(국토교통부)	
35	기정	김해	주촌	내삼	439-1	천	132	58	동래군 사상면 엄궁리 331	심화진	
	변경	김해	주촌	내삼	439-1	천	132	132	동래군 사상면 엄궁리 331	심화진	
36	기정	김해	주촌	내삼	439-3	천	7	2	동래군 사상면 엄궁리 331	심화진	
	변경	김해	주촌	내삼	439-3	천	7	7	동래군 사상면 엄궁리 331	심화진	
37	기정	김해	주촌	내삼	438-1	천	99	1		김해시	
	변경	김해	주촌	내삼	438-16	천	1	1		김해시	
38	기정	김해	주촌	내삼	436-4	천	172	37		김해시	
	변경	김해	주촌	내삼	436-8	천	14	14		김해시	
	변경	김해	주촌	내삼	436-9	천	21	21		김해시	
39		김해	주촌	내삼	436-1	천	1,051	1,051	281	하봉호	
40	기정	김해	주촌	내삼	306-5	도	1,921	199		김해시	
	변경	김해	주촌	내삼	306-10	도	198	198		김해시	
41		김해	주촌	내삼	437-3	천	45	45	서울 강서구 강서로33가길 86 303호 (화곡동 프라임팰리스)	오묘화	
42		김해	주촌	내삼	437-1	천	31	31	서울 강서구 강서로33가길 86 303호 (화곡동 프라임팰리스)	오묘화	
43		김해	주촌	내삼	434-1	천	3	3	281	하익순	
44		김해	주촌	내삼	434-2	답	60	60	281	하익순	
45		김해	주촌	내삼	435-1	천	93	93	281	하봉호	
46		김해	주촌	내삼	435-2	답	156	156		김해시	
47		김해	주촌	내삼	435-3	도	245	245		김해시	
48		김해	주촌	내삼	436-3	답	85	85	281	하봉호	
49	기정	김해	주촌	내삼	433-1	도	255	192		김해시	
	변경	김해	주촌	내삼	433-4	도	191	191		김해시	

경 남 공 보

제2626호

2023. 8. 10.(목)

연번	구분	소재지			지번	지목	지적(㎡)		소유자		비고
		시군	읍면	리			공부상	편입	주소	성명	
50	기정	김해	주촌	내삼	1348-13	도	270	116		국(국토교통부)	
	변경	김해	주촌	내삼	1347-23	도	109	109		국(국토교통부)	
	변경	김해	주촌	내삼	1348-24	도	7	7		국(국토교통부)	
51	기정	김해	주촌	내삼	430-1	도	17	8		김해시	
	변경	김해	주촌	내삼	430-2	도	8	8		김해시	
52		김해	주촌	내삼	425-1	대	12	12	429	임경태	
53	기정	김해	주촌	내삼	425-3	대	8	5	429	임경태	
	변경	김해	주촌	내삼	425-3	대	8	8	429	임경태	
54	기정	김해	주촌	내삼	425-4	답	91	13		김해시	
	변경	김해	주촌	내삼	425-14	답	13	13		김해시	
55	기정	김해	주촌	내삼	427	도	770	26		김해시	
	변경	김해	주촌	내삼	427-4	도	5	5		김해시	
	변경	김해	주촌	내삼	427-5	도	22	22		김해시	
56	기정	김해	주촌	내삼	1365	구	473	282		국(농림축산식품부)	
	변경	김해	주촌	내삼	1365-3	구	288	288		국(농림축산식품부)	
57		김해	주촌	내삼	429	답	172	172		김해시	
58		김해	주촌	내삼	429-1	도	83	83		김해시	
59		김해	주촌	내삼	428	대	385	385		김해시	
60		김해	주촌	내삼	428-1	도	8	8		김해시	
61	기정	김해	주촌	내삼	427-2	답	16	12		김해시	
	변경	김해	주촌	내삼	427-2	답	16	16		김해시	
62	기정	김해	주촌	내삼	465	답	2,231	48	부산 금정구 부곡동 63-11 부곡동에스케이아파트 101동 504호	김희준	
	변경	김해	주촌	내삼	465-1	답	87	87		김희준	
63		김해	주촌	내삼	468	답	66	66	천곡리 817	한용희	
64	기정	김해	주촌	내삼	1343	도	828	51		국(농림축산식품부)	
	변경	김해	주촌	내삼	1343-6	도	9	9		국(농림축산식품부)	
	변경	김해	주촌	내삼	1343-7	도	42	42		국(농림축산식품부)	
65	기정	김해	주촌	내삼	469	답	731	8	부산 금정구 부곡동 63-11 부곡동에스케이아파트 101동 504호	김희준	
	변경	김해	주촌	내삼	469-1	답	47	47		김희준	
66	기정	김해	주촌	내삼	470-2	답	565	417	부산광역시 사상구 낙동대로1210번길 53 102동 2104호(래법동 래법한신아파트)	허만수	
	변경	김해	주촌	내삼	470-3	답	406	406		허만수	

경 남 공 보

제2626호

2023. 8. 10.(목)

연번	구분	소재지			지번	지목	지적(㎡)		소유자		비고
		시군	읍면	리			공부상	편입	주소	성명	
67	기정	김해	주촌	내삼	471	답	724	584	김해시 구산동 410 구산동제4주공아파트 405동 604호	주진욱	
	변경	김해	주촌	내삼	471	답	724	724		주진욱	
68	기정	김해	주촌	내삼	472	답	645	640	서울 강서구 강서로33가길 86 303호 (화곡동 프라임팰리스)	오묘화	
	변경	김해	주촌	내삼	472	답	645	645		오묘화	
69	기정	김해	주촌	내삼	475	답	668	3	부산 금정구 부곡동 244-7 부곡대우아파트 107동 2403호	장주환	
	변경	김해	주촌	내삼	475	답	668	0	부산 금정구 부곡동 244-7 부곡대우아파트 107동 2403호	장주환	
70	기정	김해	주촌	내삼	474	답	218	10	부산광역시 부산진구 백양순환로95번길 40-11(부암동)	김길태	
	변경	김해	주촌	내삼	474-1	답	26	26	부산광역시 부산진구 백양순환로95번길 40-11(부암동)	김길태	
71		김해	주촌	내삼	473-2	답	142	142	473	주영삼	
72	기정	김해	주촌	내삼	473-1	답	443	263	부산광역시 부산진구 백양순환로95번길 40-11(부암동)	김길태	
	변경	김해	주촌	내삼	473-8	답	262	262	부산광역시 부산진구 백양순환로95번길 40-11(부암동)	김길태	
73		김해	주촌	내삼	473-4	대	298	298		국(기획재정부)	
74	기정	김해	주촌	내삼	473-3	전	96	19	부산 부산진구 부암동 550-41	김길태	
	변경	김해	주촌	내삼	473-9	전	20	20	부산 부산진구 부암동 550-41	김길태	
75	기정	김해	주촌	내삼	473-6	천	31	7		국(국토교통부)	
	변경	김해	주촌	내삼	473-11	천	7	7		국(국토교통부)	
76	기정	김해	주촌	내삼	473-5	답	496	185	김해시 주촌면 내삼리 386	이오대	
	변경	김해	주촌	내삼	473-10	답	187	187	김해시 주촌면 내삼리 386	이오대	
77	기정	김해	주촌	내삼	417-1	천	351	65		김해시	
	변경	김해	주촌	내삼	417-2	천	65	65		김해시	
78	기정	김해	주촌	내삼	415-1	천	193	34		김해시	
	변경	김해	주촌	내삼	415-2	천	35	35		김해시	
79	기정	김해	주촌	내삼	414	천	73	72		김덕룡	
	변경	김해	주촌	내삼	414	천	73	73		김덕룡	
80	기정	김해	주촌	내삼	413	천	165	151	김해시 외동 883 일동한신아파트 124동 1305호	이동호	
	변경	김해	주촌	내삼	413	천	165	165	김해시 외동 883 일동한신아파트 124동 1305호	이동호	
81		김해	주촌	내삼	1348-7	도	7,319	175		국(국토교통부)	
82	기정	김해	주촌	내삼	412	천	542	265		김해시	
	변경	김해	주촌	내삼	412-1	천	264	264		김해시	
83	기정	김해	주촌	내삼	984-1	도	169	70	김해시 주촌면 내삼리 579	이종만	
	변경	김해	주촌	내삼	984-7	도	69	69	김해시 주촌면 내삼리 579	이종만	

경 남 공 보

제2626호

2023. 8. 10.(목)

연번	구분	소재지			지번	지목	지적(㎡)		소유자		비고
		시군	읍면	리			공부상	편입	주소	성명	
84	기정	김해	주촌	내삼	984-3	답	110	39		김해시	
	변경	김해	주촌	내삼	984-8	답	25	25		김해시	
	변경	김해	주촌	내삼	984-9	답	14	14		김해시	
85		김해	주촌	내삼	984-2	답	420	420		김해시	
86	기정	김해	주촌	내삼	984-5	답	869	28		김해시	
	변경	김해	주촌	내삼	984-10	답	27	27		김해시	
87		김해	주촌	내삼	1347-3	답	158	158		김해시	
88	기정	김해	주촌	내삼	1347-4	제	640	296		국(국토교통부)	
	변경	김해	주촌	내삼	1347-136	제	88	88		국(국토교통부)	
	변경	김해	주촌	내삼	1347-137	제	205	205		국(국토교통부)	
89	기정	김해	주촌	내삼	1347-103	답	349	67		김해시	
	변경	김해	주촌	내삼	1347-150	답	89	89		김해시	
90		김해	주촌	내삼	1347-99	천	134	134		국(국토교통부)	
91	기정	김해	주촌	내삼	1347-100	천	308	195		국(국토교통부)	
	변경	김해	주촌	내삼	1347-146	천	186	186		김해시	
92	기정	김해	주촌	내삼	979-2	천	70	9	망덕리 369	정금년	
	변경	김해	주촌	내삼	979-2	천	70	70	망덕리 369	정금년	
93	기정	김해	주촌	내삼	548	임	145	38	김해면 불암리	김재영	
	변경	김해	주촌	내삼	548-5	임	37	37	김해면 불암리	김재영	
94	기정	김해	주촌	내삼	548-2	천	698	286	서울특별시 송파구 위례성대로12길 25 101동 302호(방이동 신구블레스벨리아아파트)	주애라	
	변경	김해	주촌	내삼	548-6	천	281	281	서울특별시 송파구 위례성대로12길 25 101동 302호(방이동 신구블레스벨리아아파트)	주애라	
95	기정	김해	주촌	내삼	549-4	도	57	23	서울 동대문구 장안동 329-3 래미안장안2차아파트 217동 2103호	배기령	
	변경	김해	주촌	내삼	549-5	도	22	22	서울 동대문구 장안동 329-3 래미안장안2차아파트 217동 2103호	배기령	
96	기정	김해	주촌	내삼	549-3	도	93	3	김해시 내동 1137-2 임호마을삼성아파트 206동 701호	강상수	
	변경	김해	주촌	내삼	549-3	도	90	0	김해시 내동 1137-2 임호마을삼성아파트 206동 701호	강상수	
97	기정	김해	주촌	내삼	1347-8	제	1,682	120		국(국토교통부)	
	변경	김해	주촌	내삼	1347-138	제	119	119		국(국토교통부)	
98	기정	김해	주촌	내삼	1347-102	천	1,249	470		국(국토교통부)	
	변경	김해	주촌	내삼	1347-147	천	168	168		국(국토교통부)	
	변경	김해	주촌	내삼	1347-148	천	23	23		국(국토교통부)	
	변경	김해	주촌	내삼	1347-149	천	349	349		국(국토교통부)	
99	기정	김해	주촌	내삼	927-1	도	66	3	793-4	동부엔지니어링 주식회사	
	변경	김해	주촌	내삼	927-1	도	66	0	793-4	동부엔지니어링 주식회사	

경 남 공 보

제2626호

2023. 8. 10.(목)

연번	구분	소재지			지번	지목	지적(㎡)		소유자		비고
		시군	읍면	리			공부상	편입	주소	성명	
100	기정	김해	주촌	내삼	926-1	도	104	6	경상남도 김해시 주촌면 서부로1499번길 25-20 (주촌면)	모드니특수강주식회사	
	변경	김해	주촌	내삼	926-1	도	104	0	경상남도 김해시 주촌면 서부로1499번길 25-20 (주촌면)	모드니특수강주식회사	
101	기정	김해	주촌	내삼	616-4	천	99	92	경상남도 김해시 금관대로 1266 201호(내동)	주식회사근영	
	변경	김해	주촌	내삼	616-4	천	99	99	경상남도 김해시 금관대로 1266 201호(내동)	주식회사근영	
102	기정	김해	주촌	내삼	1337-19	임	532	10		국(국토교통부)	
	변경	김해	주촌	내삼	1347-21	임	10	10		국(국토교통부)	
103	기정	김해	주촌	내삼	701	천	258	93	부산 동래구 사직동 93-8 사직자이 101동 804호	배형철	
	변경	김해	주촌	내삼	701-1	천	93	93	부산 동래구 사직동 93-8 사직자이 101동 804호	배형철	
104	기정	김해	주촌	내삼	1347-19	천	340	40		경상남도	
	변경	김해	주촌	내삼	1347-141	천	34	34		경상남도	
105	기정	김해	주촌	내삼	1347-18	제	297	219		국(국토교통부)	
	변경	김해	주촌	내삼	1347-140	제	212	212		국(국토교통부)	
106	기정	김해	주촌	내삼	1347-41	도	37	1		국(국토교통부)	
	변경	김해	주촌	내삼	1347-41	도	37	0		국(국토교통부)	
107	기정	김해	주촌	내삼	720	답	406	88	서울특별시 강남구 테헤란로 432(대치동)	동부팜한농주식회사	
	변경	김해	주촌	내삼	720-1	답	89	89	서울특별시 강남구 테헤란로 432(대치동)	동부팜한농주식회사	
108	기정	김해	주촌	내삼	1339-3	구	77	5		국(농림축산식품부)	
	변경	김해	주촌	내삼	1339-4	구	4	4		국(농림축산식품부)	
109	기정	김해	주촌	내삼	758	전	444	114	서울특별시 강남구 테헤란로 432(대치동)	동부팜한농주식회사	
	변경	김해	주촌	내삼	758-2	전	114	114	서울특별시 강남구 테헤란로 432(대치동)	동부팜한농주식회사	
110	기정	김해	주촌	내삼	759-1	천	250	155	서울특별시 강남구 테헤란로 432(대치동)	동부팜한농주식회사	
	변경	김해	주촌	내삼	759-5	천	157	157	서울특별시 강남구 테헤란로 432(대치동)	동부팜한농주식회사	
111	기정	김해	주촌	내삼	759-2	답	254	135	서울 강남구 대치동 891-10	동부팜한농주식회사	
	변경	김해	주촌	내삼	759-6	답	135	135	서울특별시 강남구 테헤란로 432(대치동)	동부팜한농주식회사	
112		김해	주촌	내삼	1342-13	도	81	81		국(농림축산식품부)	
113	기정	김해	주촌	내삼	760	답	360	266	서울 강남구 대치동 891-10	동부팜한농주식회사	
	변경	김해	주촌	내삼	760-1	답	266	266	서울 강남구 대치동 891-10	동부팜한농주식회사	
114		김해	주촌	내삼	763-1	도	6,473	244		국(농림축산식품부)	

경 남 공 보

제2626호

2023. 8. 10.(목)

연번	구분	소재지			지번	지목	지적(㎡)		소유자		비고
		시군	읍면	리			공부상	편입	주소	성명	
115	기정	김해	주촌	내삼	750-1	답	2,430	157		김해시	
	변경	김해	주촌	내삼	750-3	답	68	68		김해시	
	변경	김해	주촌	내삼	750-4	답	104	104		김해시	
116	기정	김해	주촌	내삼	725-2	답	153	49		김해시	
	변경	김해	주촌	내삼	725-6	답	49	49		김해시	
117	기정	김해	주촌	내삼	725-1	답	657	23		경상남도	
	변경	김해	주촌	내삼	725-5	답	23	23		경상남도	
118		김해	주촌	내삼	761	답	51	51	서울특별시 강남구 테헤란로 432(대치동)	동부광한농주식회사	
119	기정	김해	주촌	내삼	761-2	답	26	15		김해시	
	변경	김해	주촌	내삼	761-3	답	19	19		김해시	
120		김해	주촌	내삼	1347-30	제	590	274		국(국토교통부)	
121	기정	김해	주촌	내삼	773	구	1,252	140		국(농림축산식품부)	
	변경	김해	주촌	내삼	773-1	구	143	143		국(농림축산식품부)	
122	기정	김해	주촌	내삼	1342-21	도	36	30		국(국토교통부)	
	변경	김해	주촌	내삼	1342-21	도	36	36		국(국토교통부)	
123		김해	주촌	내삼	831-1	답	33	33	853	박건도	
124	기정	김해	주촌	내삼	831-2	제	86	45		국(농림축산식품부)	
	변경	김해	주촌	내삼	831-4	제	47	47		국(농림축산식품부)	
125		김해	주촌	내삼	750	답	209	209	부산광역시 사상구 백양대로 879 102동 1203호(모라동 동원아파트)	정복선	
126		김해	주촌	내삼	750-2	답	88	88		경상남도	
127	기정	김해	주촌	내삼	1347-31	제	594	111		국(국토교통부)	
	변경	김해	주촌	내삼	1347-143	제	128	128		국(국토교통부)	
128	기정	김해	주촌	내삼	835-2	천	655	463		국(국토교통부)	
	변경	김해	주촌	내삼	835-3	천	476	476		국(국토교통부)	
129	기정	김해	주촌	내삼	836-2	천	1,253	901		국(국토교통부)	
	변경	김해	주촌	내삼	836-6	천	902	902		국(국토교통부)	
130	기정	김해	주촌	내삼	910-4	답	1,048	139	부산 북구 화명동 732 삼한힐파크 107동 802호	이진섭	
	변경	김해	주촌	내삼	910-7	답	140	140	부산 북구 화명동 732 삼한힐파크 107동 802호	이진섭	
131	기정	김해	주촌	내삼	911	답	55	12		김해시	
	변경	김해	주촌	내삼	911-2	답	13	13		김해시	
132		김해	주촌	내삼	911-1	답	1	1		김해시	
133	기정	김해	주촌	내삼	897-1	답	387	26		김해시	
	변경	김해	주촌	내삼	897-2	답	26	26		김해시	

경 남 공 보

제2626호

2023. 8. 10.(목)

연번	구분	소 재 지			지 번	지목	지적(㎡)		소 유 자		비고
		시군	읍면	리			공부상	편입	주 소	성 명	
134		김해	주촌	내삼	1347-24	제	156	156		국(국토교통부)	
135	기정	김해	주촌	내삼	896-1	천	377	67		경상남도	
	변경	김해	주촌	내삼	896-3	천	49	49		경상남도	
136	기정	김해	주촌	내삼	895-2	천	30	25		국(농림축산 식품부)	
	변경	김해	주촌	내삼	895-3	천	26	26		국(농림축산 식품부)	
137	기정	김해	주촌	내삼	894-2	천	33	17		김해시	
	변경	김해	주촌	내삼	894-3	천	20	20		김해시	
138		김해	주촌	내삼	1347-29	제	339	339		국(국토교통부)	
139	기정	김해	주촌	내삼	1347-28	전	264	105		김해시	
	변경	김해	주촌	내삼	1347-142	전	97	97		김해시	
140	기정	김해	주촌	내삼	893	답	1,172	3		김해시	
	변경	김해	주촌	내삼	893-2	답	3	3		김해시	
141	기정	김해	주촌	내삼	893-1	답	157	19		김해시	
	변경	김해	주촌	내삼	893-3	답	19	19		김해시	
142	기정	김해	주촌	내삼	1347-26	구	200	17		국(국토교통부)	
	변경	김해	주촌	내삼	1347-26	구	200	0		국(국토교통부)	
143	기정	김해	주촌	내삼	884-2	답	1,562	92		김해시	
	변경	김해	주촌	내삼	884-5	답	90	90		김해시	
144	기정	김해	주촌	내삼	884-4	답	61	47		경상남도	
	변경	김해	주촌	내삼	884-6	답	49	49		경상남도	
145	기정	김해	주촌	내삼	884-1	도	34	25	1213	강용길	
	변경	김해	주촌	내삼	884-1	도	34	34		강용길	
146	기정	김해	주촌	내삼	869-42	답	13	9		경상남도	
	변경	김해	주촌	내삼	869-48	답	10	10		경상남도	
147	기정	김해	주촌	내삼	869	답	177	14	김해시 주촌면 내삼리 1216	강태희	
	변경	김해	주촌	내삼	869-45	답	15	15		강태희	
148	기정	김해	주촌	내삼	869-40	답	259	7	장유면 유하리 78	조증룡	
	변경	김해	주촌	내삼	869-47	답	7	7		조증룡	
149	기정	김해	주촌	내삼	869-1	구	314	178		국(농림축산 식품부)	
	변경	김해	주촌	내삼	869-46	구	165	165		국(농림축산 식품부)	
150	기정	김해	주촌	내삼	1351	도	3,013	499		국(농림축산 식품부)	
	변경	김해	주촌	내삼	1351	도	3,013	0		국(농림축산 식품부)	
151	기정	김해	주촌	내삼	875-1	천	476	160		국(국토교통부)	
	변경	김해	주촌	내삼	875-2	천	155	155		국(국토교통부)	

경 남 공 보

제2626호

2023. 8. 10.(목)

연번	구분	소재지			지번	지목	지적(㎡)		소유자		비고
		시군	읍면	리			공부상	편입	주소	성명	
152	기정	김해	주촌	내삼	874-1	천	436	251	동래군 구포읍 화명리 1109	허찬	
	변경	김해	주촌	내삼	874-2	천	244	244		허찬	
153	기정	김해	주촌	내삼	873-1	천	463	279	김해시 동상동 735-1	이재호	
	변경	김해	주촌	내삼	873-3	천	162	162		이재호	
154	기정	김해	주촌	내삼	858-1	천	1,818	1,365		국(국토교통부)	
	변경	김해	주촌	내삼	858-3	천	1,361	1,361		국(국토교통부)	
155	기정	김해	주촌	내삼	857-1	천	1,967	1,774		국(국토교통부)	
	변경	김해	주촌	내삼	857-4	천	1,755	1,755		국(국토교통부)	
156	기정	김해	주촌	내삼	860-2	천	136	6	장유면 유하리 35	권소도	
	변경	김해	주촌	내삼	860-2	천	136	0	장유면 유하리 35	권소도	
157	기정	김해	주촌	내삼	861	천	476	394		국(국토교통부)	
	변경	김해	주촌	내삼	861-2	천	394	394		국(국토교통부)	
158	기정	김해	주촌	내삼	862-2	천	298	63		김덕우	
	변경	김해	주촌	내삼	862-3	천	65	65		김덕우	
159	기정	김해	주촌	내삼	1347-33	제	2,140	227		국(국토교통부)	
	변경	김해	주촌	내삼	1347-144	제	205	205		국(국토교통부)	
	변경	김해	주촌	내삼	1347-145	제	23	23		국(국토교통부)	
160	기정	김해	주촌	내삼	836-1	장	3,190	15	부산 북구 화명동 2290 코오롱하늘채1차아파트 111동 1701호	박계년	
	변경	김해	주촌	내삼	836-1	장	3,190	0	부산 북구 화명동 2290 코오롱하늘채1차아파트 111동 1701호	박계년	
161	기정	김해	주촌	망덕	862-1	도	1,073	350		국(농림축산 식품부)	
	변경	김해	주촌	망덕	862-35	도	363	363		국(농림축산 식품부)	
	변경	김해	주촌	망덕	862-37	도	32	32		국(농림축산 식품부)	
162	기정	김해	주촌	망덕	852-3	천	667	544		경상남도	
	변경	김해	주촌	망덕	852-5	천	532	532		경상남도	
163	기정	김해	주촌	망덕	852-2	천	877	86		경상남도	
	변경	김해	주촌	망덕	852-4	천	86	86		경상남도	
164	기정	김해	주촌	망덕	850-5	천	10	3	부산광역시 사상구 학감대로 105-21 102동 1204호(학장동 학장백산아파트)	이재평	
	변경	김해	주촌	망덕	850-5	천	10	10		이재평	
165	기정	김해	주촌	망덕	849-2	천	73	60		설주술	
	변경	김해	주촌	망덕	849-2	천	73	73		설주술	
166	기정	김해	주촌	망덕	849-5	도	19	18	부산진구 당감동 629	이경희	
	변경	김해	주촌	망덕	849-5	도	19	19		이경희	
167		김해	주촌	망덕	849-1	천	41	41	부산진구 당감동 629	이경희	

경 남 공 보

제2626호

2023. 8. 10.(목)

연번	구분	소재지			지번	지목	지적(㎡)		소유자		비고
		시군	읍면	리			공부상	편입	주소	성명	
168	기정	김해	주촌	망덕	848-3	천	527	108	경상남도 김해시 평전로 211 104동 305호(내동 흥익아파트)	김대환	
	변경	김해	주촌	망덕	848-13	천	131	131		김대환	
169		김해	주촌	망덕	848-9	도	301	301		국(국토교통부)	
170	기정	김해	주촌	망덕	848-7	도	182	60	842-2	김재화	
	변경	김해	주촌	망덕	848-14	도	59	59		김재화	
171	기정	김해	주촌	망덕	867	천	9,768	4,179		국(국토교통부)	
	변경	김해	주촌	망덕	867-2	천	3,413	34,13		국(국토교통부)	
	변경	김해	주촌	망덕	867-5	천	812	812		국(국토교통부)	
172	기정	김해	주촌	망덕	862-31	도	375	178		국(농림축산 식품부)	
	변경	김해	주촌	망덕	862-38	도	39	39		국(농림축산 식품부)	
	변경	김해	주촌	망덕	862-40	도	139	139		국(농림축산 식품부)	
173	기정	김해	주촌	망덕	820-1	천	156	22		국(국토교통부)	
	변경	김해	주촌	망덕	820-5	천	20	20		국(국토교통부)	
174	기정	김해	주촌	망덕	820-2	천	300	82		국(국토교통부)	
	변경	김해	주촌	망덕	820-6	천	80	80		국(국토교통부)	
175	기정	김해	주촌	망덕	819-3	천	185	83		국(농림축산 식품부)	
	변경	김해	주촌	망덕	819-4	천	81	81		국(농림축산 식품부)	
176	기정	김해	주촌	망덕	863-1	구	82	49		국(농림축산 식품부)	
	변경	김해	주촌	망덕	863-7	구	46	46		국(농림축산 식품부)	
177	기정	김해	주촌	망덕	760-4	천	2,081	963		김영경	
	변경	김해	주촌	망덕	760-6	천	949	949		김영경	
178		김해	주촌	망덕	무지번	무지번	-	42	-	-	
179		김해	유하		무지번	무지번	-	295	-	-	
180	기정	김해	유하		870-53	구	28,535	9,943		국(국토교통부)	
	변경	김해	유하		870-92	구	306	306		국(국토교통부)	
181		김해	유하		24	도	1,035	842		국(국토교통부)	
182		김해	유하		27-6	도	266	86		국(국토교통부)	
183		김해	유하		27-5	답	355	19	경상남도 김해시 월산로 26 606동 301호 (부곡동 석봉마을대동아파트)	류진희	
184		김해	유하		25-2	도	239	30	경상남도 김해시 월산로 26 606동 301호 (부곡동 석봉마을대동아파트)	류진희	
185		김해	유하		31-4	답	401	188	경상남도 창원시 북면 신촌리 582	주승희	

경 남 공 보

제2626호

2023. 8. 10.(목)

연번	구분	소 재 지			지 번	지목	지적(m ²)		소 유 자		비고
		시군	읍면	리			공부상	편입	주 소	성 명	
186		김해	유하		29-2	도	23	23	경기도 안양시 관양동 46블록 3롯데 대도아파트 나동 404호	김해순	
187		김해	유하		30-1	도	89	89		김해시	
188	기정	김해	유하		31-5	도	36	4	김해시 장유면 유타리 31	주식회사 화이트전자	
	변경	김해	유하		31-5	도	36	0		주식회사 화이트전자	
189		김해	유하		무지번	무지번	-	29	-	-	
190	기정	김해	유하		124-1	천	3,018	366		국(국토교통부)	
	변경	김해	유하		124-5	천	372	372		국(국토교통부)	
191	기정	김해	유하		128-1	천	179	171		국(국토교통부)	
	변경	김해	유하		128-5	천	170	170		국(국토교통부)	
192	기정	김해	유하		128-2	대	1,517	279	경상남도 김해시 월산로 74 203동 102호(부곡동 석봉마을 대동피렌체아파트)	김미란	
	변경	김해	유하		128-6	대	261	261		김미란	
193	기정	김해	유하		153	전	1,170	3	김해시 삼방동 690-1 동원타운 107동 1012호	조상환	
	변경	김해	유하		153	전	1,170	0	김해시 삼방동 690-1 동원타운 107동 1012호	조상환	
194	기정	김해	유하		163-1	전	7,064	250	경상남도 김해시 금관대로 187(대청동)	최경진	
	변경	김해	유하		163-7	전	28	28	경상남도 김해시 금관대로 187(대청동)	최경진	
	변경	김해	유하		163-8	전	41	41	경상남도 김해시 금관대로 187(대청동)	최경진	
	변경	김해	유하		163-9	전	154	154	경상남도 김해시 금관대로 187(대청동)	최경진	
195	기정	김해	유하		163-2	전	780	119	경상남도 김해시 금관대로 187(대청동)	최경진	
	변경	김해	유하		163-10	전	110	110	경상남도 김해시 금관대로 187(대청동)	최경진	
196	기정	김해	유하		180-8	구	3,495	104	김해시 서상동 258	한국 농어촌공사	
	변경	김해	유하		180-26	구	106	106	김해시 서상동 258	한국 농어촌공사	
197	기정	김해	유하		166	전	4,870	420	주촌면 농소리 509	최상욱	
	변경	김해	유하		166-1	전	446	446	주촌면 농소리 509	최상욱	
198	기정	김해	유하		174-2	답	5,302	250	경상남도 김해시 유타로142번길 9-8(유하동)	최동익	
	변경	김해	유하		174-6	답	266	266	경상남도 김해시 유타로142번길 9-8(유하동)	최동익	
199		김해	유하		174-1	천	231	231		국(국토교통부)	
200		김해	유하		169	천	893	893		국(국토교통부)	
201		김해	유하		170-1	천	585	585		국(기획재정부)	
202	기정	김해	유하		170-3	답	979	392	경상남도 김해시 금관대로775번길 109-6 (유하동)	김희국	
	변경	김해	유하		170-4	답	395	395	경상남도 김해시 금관대로775번길 109-6 (유하동)	김희국	
203	기정	김해	유하		171-3	천	400	321		국(국토교통부)	
	변경	김해	유하		171-10	천	315	315		국(국토교통부)	

경 남 공 보

제2626호

2023. 8. 10.(목)

연번	구분	소재지			지번	지목	지적(㎡)		소유자		비고
		시군	읍면	리			공부상	편입	주소	성명	
204		김해	유하		171-1	천	281	281		국(국토교통부)	
205	기정	김해	유하		171	천	2,328	461		김해시	
	변경	김해	유하		171-9	천	461	461		김해시	
206	기정	김해	주촌	망덕	881	천	2,580	776		국(국토교통부)	
	변경	김해	주촌	망덕	881-2	천	741	7141		국(국토교통부)	
	변경	김해	주촌	망덕	881-3	천	28	28		국(국토교통부)	
207	기정	김해	주촌	망덕	880	천	5,773	4,891		국(국토교통부)	
	변경	김해	주촌	망덕	880-1	천	4,983	4,983		국(국토교통부)	
208	기정	김해	주촌	망덕	882	천	468	78		국(국토교통부)	
	변경	김해	주촌	망덕	882-1	천	79	79		국(국토교통부)	
209		김해	주촌	망덕	무지번	무지번	-	166	-	-	
210	기정	김해	주촌	농소	510-99	천	20,210	8,637		국(국토교통부)	
	변경	김해	주촌	농소	510-102	천	4,534	4,534		국(국토교통부)	
	변경	김해	주촌	농소	510-103	천	255	255		국(국토교통부)	
	변경	김해	주촌	농소	510-104	천	61	61		국(국토교통부)	
	변경	김해	주촌	농소	510-107	천	20	20		국(국토교통부)	
211	기정	김해	주촌	농소	481-10	천	924	187		국(국토교통부)	
	변경	김해	주촌	농소	481-11	천	189	189		국(국토교통부)	
212	기정	김해	주촌	농소	482-3	천	893	492		국(국토교통부)	
	변경	김해	주촌	농소	482-4	천	488	488		국(국토교통부)	
213	기정	김해	주촌	농소	483-6	천	2,377	2,094		국(국토교통부)	
	변경	김해	주촌	농소	486-8	천	2,091	2,091		국(국토교통부)	
214	기정	김해	주촌	농소	431-3	천	489	162		국(국토교통부)	
	변경	김해	주촌	농소	431-4	천	159	159		국(국토교통부)	
215	기정	김해	주촌	농소	483-7	도	53	28		국(기획재정부)	
	변경	김해	주촌	농소	483-11	도	28	28		국(기획재정부)	
216	기정	김해	주촌	농소	364-1	구	170	31		국(농수산부)	
	변경	김해	주촌	농소	364-4	구	31	31		국(농수산부)	
217	기정	김해	주촌	농소	644-1	공	3,579	63		김해시	
	변경	김해	주촌	농소	644-10	공	64	64		김해시	
218		김해	주촌	농소	644-2	도	154	154		김해시	
219	기정	김해	주촌	농소	644-3	공	4,475	96		김해시	
	변경	김해	주촌	농소	644-11	공	93.2	93.2		김해시	
220	기정	김해	주촌	농소	484-2	천	43	20		국(농림축산 식품부)	
	변경	김해	주촌	농소	484-3	천	20	20		국(농림축산 식품부)	

경 남 공 보

제2626호

2023. 8. 10.(목)

연번	구분	소재지			지번	지목	지적(㎡)		소유자		비고
		시군	읍면	리			공부상	편입	주소	성명	
221	기정	김해	주촌	농소	485-2	천	906	25		국(국토교통부)	
	변경	김해	주촌	농소	485-38	천	25	25		국(국토교통부)	
222	기정	김해	주촌	농소	490-2	천	281	37	555	박두호	
	변경	김해	주촌	농소	490-4	천	36	36		박두호	
223	기정	김해	주촌	농소	491-2	천	684	16		국(국토교통부)	
	변경	김해	주촌	농소	491-8	천	16	16		국(국토교통부)	
224	기정	김해	주촌	농소	493-2	천	816	285	장유면 유타리 326	최원대	
	변경	김해	주촌	농소	493-8	천	285	285	장유면 유타리 326	최원대	
225	기정	김해	주촌	농소	509-4	천	377	21		김해시	
	변경	김해	주촌	농소	509-16	천	26	26		김해시	
226	기정	김해	주촌	농소	509-8	천	360	219		김해시	
	변경	김해	주촌	농소	509-18	천	223	223		김해시	
227		김해	주촌	농소	509-3	천	169	169		국(농림축산식품부)	
228		김해	주촌	농소	509-7	천	239	21		김해시	
229	기정	김해	주촌	농소	509-11	천	353	15		김해시	
	변경	김해	주촌	농소	509-19	천	15	15		김해시	
230	기정	김해	주촌	농소	509-2	천	281	126		김해시	
	변경	김해	주촌	농소	509-15	천	127	127		김해시	
231	기정	김해	주촌	농소	509-1	천	172	28		국(국토교통부)	
	변경	김해	주촌	농소	509-14	천	28	28		국(국토교통부)	
232	추가	김해	주촌	내삼	763-12	도	26	26		국(농림축산식품부)	
233	추가	김해	주촌	내삼	763-13	도	53	53		국(농림축산식품부)	
234	추가	김해	주촌	내삼	763-14	도	107	107		국(농림축산식품부)	
235	추가	김해	주촌	내삼	1347-151	천	10,566	10,566		국(국토교통부)	
236	추가	김해	주촌	내삼	1347-152	천	108	108		국(국토교통부)	
237	추가	김해	주촌	내삼	1347-153	구	18	18		국(국토교통부)	
238	추가	김해	주촌	내삼	1347-154	계	95	95		국(국토교통부)	
239	추가	김해	주촌	내삼	1348-25	계	7	7		국(국토교통부)	
240	추가	김해	주촌	내삼	1351-13	도	14	14		국(농림축산식품부)	
241	추가	김해	유하		870-98	구	8121	8121		국(국토교통부)	

● 경상남도 고시 제2023-369호

밀양 임고 마을하수도 설치인가 고시

하수도법 제11조제7항 및 같은 법 시행령 제8조의 규정에 따라 공공하수도 설치사업 (변경)인가 사항을 다음과 같이 고시합니다.

2023년 8월 10일

경 상 남 도 지 사

1. 인가내용

사 업 의 목 적	밀양시 하수도정비기본계획에 따라 산내면 임고리, 용전리 일원에서 발생하는 하수를 적정처리하여 방류하천의 수질오염 방지와 지역주민 생활환경 개선에 기여		
시 설 의 명 칭	밀양 임고 마을하수도		
사업시행자	주 소	밀양시 밀양대로 2047(교동)	
	성 명	밀양시장	
사업시행지	위 치	밀양시 산내면 임고리, 용전리 일원	
	처리장면적	654.7㎡	
시 설 용 량	245㎡/일	처리공법	FNR공법
처리구역	0.388km ²		
사 업 시 행 기 간	2023년 ~ 2026년(36개월)		

2. 수용 또는 사용할 토지조서

시설명	토지 소재지		지목	대장상의 면적(㎡)	편 입 면적(㎡)	소 유 자	
	시, 면, 리	지번				주 소	성 명
밀양 임고 마을하수처리시설	밀양시 산내면 용전리	218-2	답	654.7	654.7	-	밀양시
합 계		-	-	654.7	654.7		

※ 인가와 관련한 관계도서 열람기관 : 밀양시 상하수도과(055-359-5424)

● 경상남도 고시 제2023-370호

비관리청 항만개발공사 시행허가 고시

「항만법」 제9조제3항 및 제9항에 따라 비관리청 항만개발사업 시행 허가하고 아래와 같이 이를 고시합니다.

2023년 8월 10일

경 상 남 도 지 사

1. 항만개발사업 시행자의 성명 및 주소

- 시행자 : 유한회사 한진산업 이종배
- 주 소 : 통영시 무전1길 23, 104동 302호

2. 항 만 명 : 고현항

3. 항만개발사업의 명칭 및 장소

- 공사 명칭 : 고현항 오비모래부두 세륜시설 설치공사
- 공사 장소 : 거제시 연초면 오비리 206-2번지 일원

4. 항만개발사업의 개요 : 세륜시설 설치 1개소(L=20m, B=4m)

5. 항만개발사업기간 : 착수일로부터 45일간

6. 항만개발사업에 필요한 총사업비 : 금21,800천원

7. 기타사항(귀속여부) : 비귀속, 투자비 미보전

8. 문의 : 경상남도 해양항만과(☎ 055-211-3954). 끝.

※ 관계도면은 경상남도 해양항만과에 비치하고 있으니 이해관계인은 열람하시기 바랍니다.

● **경상남도 고시 제2023-371호**

공유수면 점용·사용 실시계획 신고 수리 고시

「공유수면 관리 및 매립에 관한 법률」 제17조제5항에 따라 공유수면 점용·사용 실시계획을 신고하였기에 같은 법 제17조제7항에 따라 다음과 같이 고시합니다.

2023년 8월 10일

경 상 남 도 지 사

1. 점용·사용승인을 받은 자의 성명 및 주소

- 성 명 : 거제시장(수산과장)
- 주 소 : 경상남도 거제시 계룡로 125(고현동)

2. 공사내용

- 관공선 접안용 부유식 접안시설 설치

3. 위 치

- 경상남도 거제시 고현동 1110번지 지선 공유수면

4. 사업의 착수에정일 및 준공예정일

- 착수에정일 : 2023. 8.
- 준공예정일 : 2023. 8. 31.

5. 점용·사용 실시계획 신고수리일자 : 2023. 8. 9.

● 경상남도 고시 제2023-372호

남해 송정관광지 지정(변경) 및 지형도면 고시

「관광진흥법」 제52조제1항 및 제6항, 같은 법 시행령 제45조제1항에 따라 남해 송정관광지 지정(변경) 고시하고, 「토지이용규제기본법」 제8조 제2항에 따른 지형도면을 아래와 같이 고시합니다.

2023년 8월 10일

경 상 남 도 지 사

1. **관광지명** : 남해 송정관광지
2. **위 치** : 남해군 미조면 송정리 1136-1번지 일원
3. **지정면적**
 - 당 초 : 604,018㎡
 - 변 경 : 494,995㎡(감109,023㎡)
4. **변경사유** : 장기 미개발 관광지 제척 민원 요구에 따른 구역 변경
5. **관광지 지정(변경) 고시일** : 2023. 8. 10.
6. **사업시행자** : 남해군수
7. **관련도서의 열람방법**
 - 관련도서는 남해군(관광진흥과, ☎ 055-860-8654) 등에 두고 이해관계인에게 보입니다 (관련도서 게재생략).
 - 국토교통부 토지이용규제정보시스템(<http://luris.mltm.go.kr>). 끝.

● 경상남도 고시 제2023-373호

경상남도 무형문화재 명예보유자 인정 해제 고시

「무형문화재 보전 및 진흥에 관한 법률」 제21조제1항 및 같은 법 시행령 제18조의2에 따라 경상남도 무형문화재 명예보유자 인정을 해제하고 아래와 같이 고시합니다.

2023년 8월 10일

경 상 남 도 지 사

1. 고 시 명 : 도 무형문화재 징장 명예보유자 인정 해제

2. 고시내용

문화재명	구분	성명	기·예능	주소
징장	명예보유자 인정 해제	이용구	징제작	경상남도 거창군

3. 해 제 일 : 2023. 6. 23.

4. 해제사유 : 사망

5. 연 락 처 - 경남도청 문화유산과

경상남도 창원시 의창구 중앙대로 300
(전화 055-211-4573 팩스 055-211-4559)

- 거창군청 문화관광과

경상남도 거창군 거창읍 중앙로 103
(전화 055-960-3432 팩스 055-940-3409)

● **경상남도 고시 제2023-375호**

대가지구 수리시설개보수사업 변경 고시

경상남도 고시 제2022-571호(2022.11.10.)로 고시된 대가지구 수리시설개보수사업에 대하여 「농어촌정비법」 제105조 및 「토지이용규제 기본법」 제8조의 규정에 따라 다음과 같이 변경 고시합니다.

2023년 8월 10일

경 상 남 도 지 사

1. 사업의 목적 : 저수지의 홍수배제시 부족한 여유고를 확보하여 재해예방 및 영농편의기반 구축

2. 사업의 내용 및 구역

가. 사업의 내용

- ◆ 대가지수지(4,614천 m^3)
 - /제당 : 제당승상 H=2.0, L=351m
 - /여방수로 : 신설 L= 160m, B= 6.2m~12.4m
 - 비상방수문 : 신설 2.0×2.0×1련
 - /이설도로 : 재설치 1조 B=7.0m, L=400m
- ◆ **부대공사** 가설공사 1식, 시험비 1식, 중기운반 1식

나. 사업의 구역 : 경상남도 고성군 대가면 암전리 일원

3. 사업비 소요액 : 9,526,000천원

4. 사업예정기간 : 2022. 11 ~ 2025. 12(38개월)

5. 사업의 효과 : 안전한 홍수 배제 및 제당월류방지 능력향상으로 재해예방에 의한 영농편의성 향상

6. 사업시행자 : 한국농어촌공사 고성통영거제지사장

7. 수용 또는 사용할 토지세목조서 : 붙임 (토지수용 절차를 위한 실편입 토지)

8. 관계도서의 비치 및 열람장소 : 한국농어촌공사 고성통영거제지사(전화 055-670-7022)

경 남 공 보

제2626호

2023. 8. 10.(목)

[붙임]

수용 또는 사용할 토지 세목조서

《토지》 대가지구

구 분	토지소재지		지번		지 목	지적 (㎡)		매입 (㎡)		소유자	주소	비고 (지분)
	면	리	본	부		당초	변경	당초	변경			
합 계						62,389	61,061	12,540	11,523			
1	대가	압전	산 101	13	도	2,493	1,031	1,352	-	국 (고*군)		
2	대가	압전	산 101	24	도	-	1,462	-	1,462	국 (고*군)		산101-13 분할지번
3	대가	압전	산 101	2	도	16,582	183	7,889	-	한국농*촌공사		
4	대가	압전	산 101	22	도	-	10,461	-	-	한국농*촌공사		산101-2 분할지번
5	대가	압전	산 101	23	도	-	5,938	-	5,938	한국농*촌공사		산101-2 분할지번
6	대가	압전	산 101	1	임	4,031	3,890	142	-	김*순	경상남도고성군 대가면 압전1길 3*1-30	(3937/4268)
										윤*흡	크로스포크드라이브 넘버*씨 월밍톤 텔라웨어 19808 미국	(331/4268)
7	대가	압전	산 101	21	임	-	141	-	141	김*순	경상남도고성군 대가면 압전1길 3*1-30	산101-1 분할지번 (3937/4268)
										윤*흡	크로스포크드라이브 넘버*씨 월밍톤 텔라웨어 19808 미국	(331/4268)
8	대가	압전	산 103	1	임	18,843	17,192	1,661	-	한국농*촌공사		
9	대가	압전	산 103	4	임	-	25	-	-	한국농*촌공사		산103-1 분할지번
10	대가	압전	산 103	5	임	-	970	-	970	한국농*촌공사		
11	대가	압전	산 103	6	임	-	656	-	656	한국농*촌공사		
12	대가	압전	산 104	1	임	15,074	13,228	1,185	-	김*배	고성읍 송학동4*5	(3/7)
										김*배	서울강남구압구정동*0 한양아파트33동7*1호	(2/7)
										김*순	통영군 산양면 신전리*	(1/7)
										김*래	부산광역시 남구 유엔평화로*9*6호(대 연동,세원네스텔)	(1/7)

경 남 공 보

제2626호

2023. 8. 10.(목)

구분	토지소재지		지번		지목	지적 (㎡)		매입 (㎡)		소유자	주소	비고 (지번)
	면	리	본	부		당초	변경	당초	변경			
13	대가	암전	산 104	3	임	-	581	-	581	김*배	고성읍 송학동4*5	산104-1 분할지번 (3/7)
											서울강남구압구정동*0 한양아파트33동7*1호	(2/7)
											통영군 산양면 신진리*	(1/7)
											부산광역시 남구 유엔평화로*9*6호 (대연동,세원네스텔)	(1/7)
14	대가	암전	산 104	4	임	-	1,265	-	1,265	김*배	고성읍 송학동4*5	(3/7)
											서울강남구압구정동*0 한양아파트33동7*1호	(2/7)
											통영군 산양면 신진리*	(1/7)
											부산광역시 남구 유엔평화로*9*6호 (대연동,세원네스텔)	(1/7)
15	대가	암전	산 105		임	397	148	240	148	허*대	경상남도 고성군 상리면 망림리 1*0	
16	대가	암전	산 105	1		-	6	-	6	허*대	경상남도 고성군 상리면 망림리 1*0	산105 분할지번
17	대가	암전	산 105	2		-	243	-	243	허*대	경상남도 고성군 상리면 망림리 1*0	산105 분할지번
18	대가	암전	657		전	387	348	19	-	천*순	경상남도 고성군 대가면 암전1길 4*5	
19	대가	암전	657	1	전	-	39	-	39	천*순	경상남도 고성군 대가면 암전1길 4*5	657 분할지번
20	대가	암전	730	1	도	3,445	2,035	22	-	국(건*부)		
21	대가	암전	730	2	도	-	63	-	-	국(건*부)		730-1 분할지번
22	대가	암전	730	3	도	-	19	-	19	국(건*부)		730-1 분할지번
23	대가	암전	662		답	86	65	16	-	이*권	경상남도 고성군 고성읍 동외로 195번길 7*6	
24	대가	암전	662	1	답	-	21	-	21	이*권	경상남도 고성군 고성읍 동외로 195번길 7*6	662 분할지번
25	대가	암전	661		답	1,051	1,017	14	-	이*권	경상남도 고성군 고성읍 송학리 2*3-26	
26	대가	암전	661	1	답	-	34	-	34	이*권	경상남도 고성군 고성읍 송학리 2*3-26	661 분할지번

● 경상남도 고시 제2023-376호

덕곡지구 배수개선사업 지형도면 고시

「농어촌정비법」 제9조의 규정에 의거 승인된 덕곡지구 배수개선사업에 대하여 「농어촌정비법」 제105조 및 「토지이용규제 기본법」 제8조의 규정에 따라 아래와 같이 지형도면을 고시합니다.

2023년 8월 10일

경 상 남 도 지 사

1. 지역·지구 명칭 : 덕곡지구 배수개선사업

2. 고시내용

지역명칭	위 치		편입		지역결정일
	기점	종점	필지수	면 적(m ²)	
농업생산기반 정비사업지역	합천군 덕곡면 울지리 293-14	합천군 덕곡면 포두리 1509-5	2	7,732	

3. 지형도면 열람장소

- 관계도면은 한국농어촌공사 합천지사(055-930-8285)에 비치하고 있으니 이해관계인은 열람하시기 바랍니다.

덕곡지구 배수개선사업 지형도면 고시

-경상남도 합천군 덕곡면 울지리 2936-14번지-

도면번호 : 001

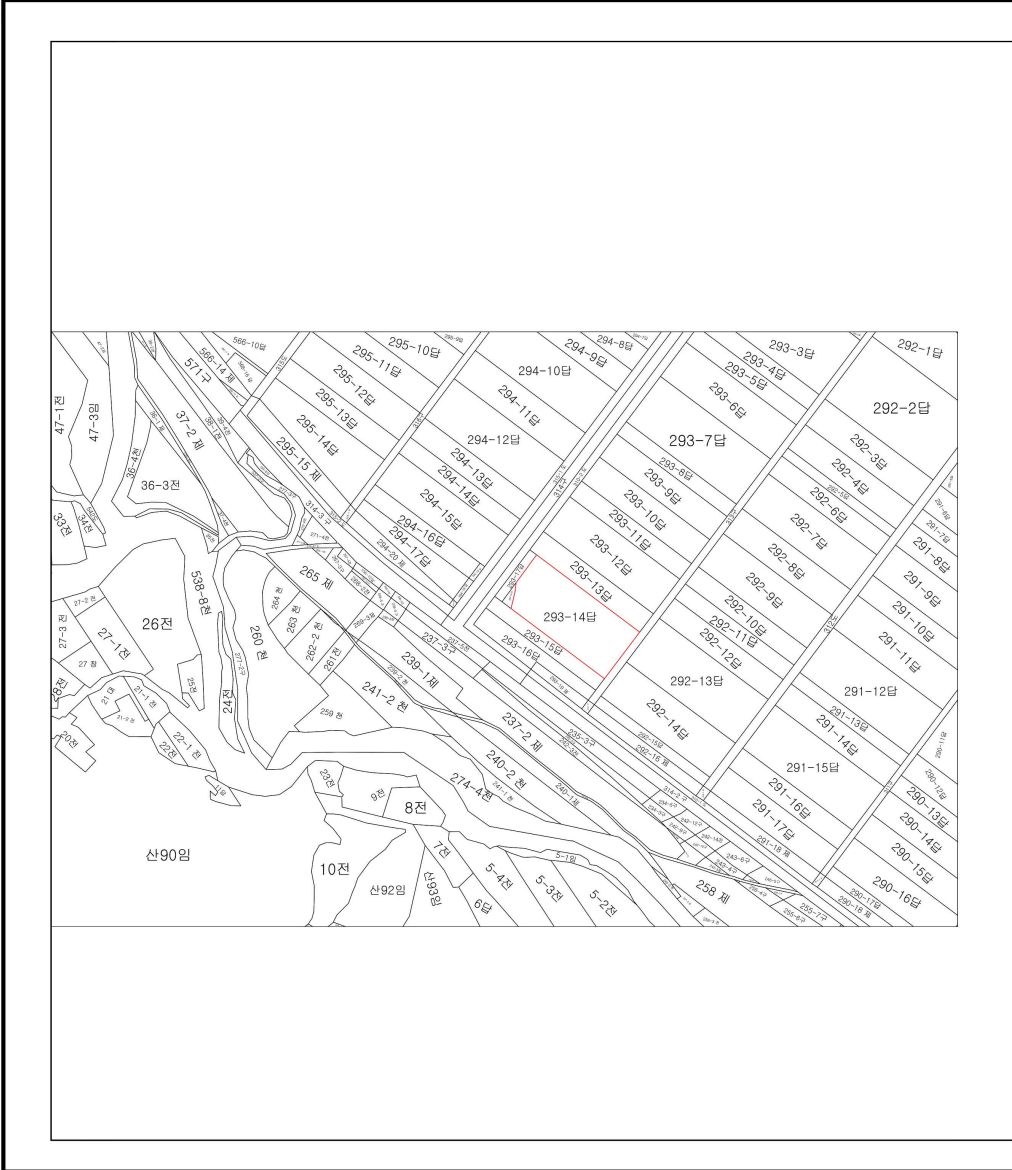

범례				INDEX
구분	명칭	지정일자		
□	농업생산기반정비사업지역	제정일자	2023년 8월 10일	
		공시년도	2023년 8월 10일	<p>축척 : 1/1500</p>
		고시번호		
		작성과	한국국토정보공사 경남지역본부 합천지사국	
		작성년월일	2023년 8월 10일	

덕곡지구 배수개선사업 지형도면 고시

-경상남도 합천군 덕곡면 포두리 1509-5번지-

도면번호 : 001

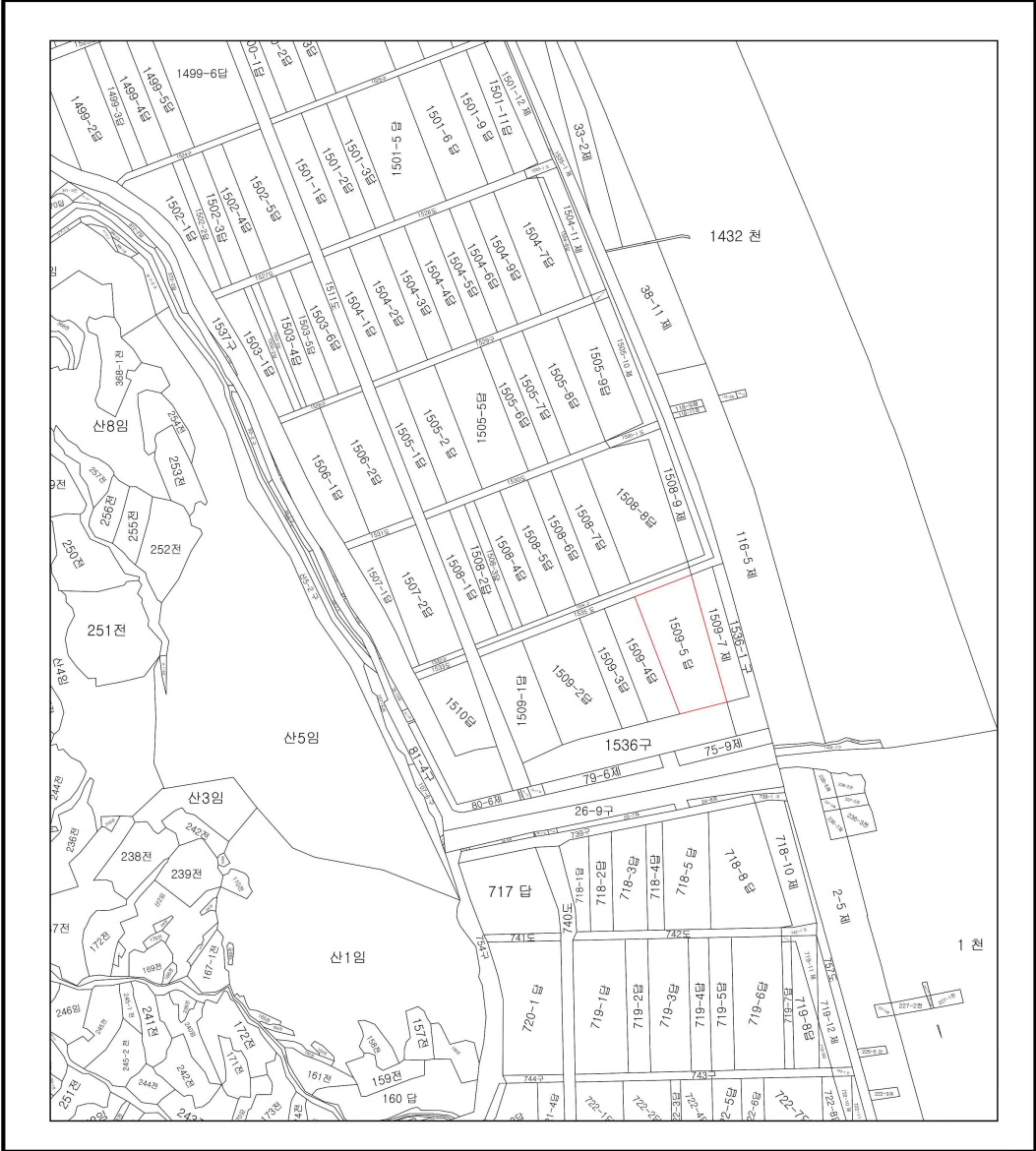

범 례				INDEX
구	분 명 칭	지정일자		
□	농업생산기반정비사업지역	2023년 8월 10일	경상남도	
□		2023년 8월 10일	합천군	<p>축척 : 1/1500</p>
□		2023년 8월 10일	덕곡면	

● 경상남도 고시 제2023-377호

공유수면 점용·사용 변경허가(기간연장) 고시

「공유수면 관리 및 매립에 관한 법률」 제8조제4항 규정에 따라 다음과 같이 공유수면 점용·사용 변경(기간연장) 허가를 하였기에 같은 법 제8조제6항에 따라 이를 고시합니다.

2023년 8월 10일

경 상 남 도 지 사

1. 허가번호 및 허가연월일

- 허가번호 : 제2023-10호(통영)
- 허가연월일 : 2023년 7월 27일

2. 점용·사용의 목적

- 선박접안을 위한 물양장 설치

3. 점용·사용의 장소

- 통영시 미수동 945번지 지선 공유수면

4. 점용·사용의 면적 및 기간

- 면 적 : 217.5㎡
- 기 간 : 2023. 7. 28. ~ 2024. 7. 27.

5. 점용·사용 변경허가를 받은 자의 성명·주소

- 성 명 : (주)대성해운 대표이사 박○규
- 주 소 : 경남 통영시 무전7길 100-8, ○○○호(무전동)

공 고

● 경상남도 공고 제2023-1493호

통행금지 해제 공고

도로법 제76조 및 동법 시행령 제77조의 규정에 따라 아래와 같은 사유로 차량 통행제한 해제를 공고합니다.

2023년 8월 10일

경 상 남 도 지 사

1. 도로의 종류 및 노선명 : 지방도1018호선
2. 통행제한 해제구간 : 다포마을~여차마을 1.8km
3. 통행제한 해제일 : 2023년 08월 04일 부터
4. 통행제한 해제사유 : 안전사고 예방을 위한 응급복구 공사 완료에 따른 통행금지 해제
5. 기타사항
 - 가. 통행제한 해제 구간 위치도 : 붙임 참조
 - 나. 기타 자세한 사항은 경상남도 도로관리사업소(☎254-4154)에 문의 바랍니다.

통행 금지 해제 위치도



● 경상남도 공고 제2023-1494호

비관리청 항만개발사업 실시계획신고 수리(승인) 공고

「항만법」 제10조제1항 및 제7항에 따라 비관리청 항만개발사업을 실시계획 신고 수리(승인)하고 아래와 같이 이를 공고합니다.

2023년 8월 10일

경 상 남 도 지 사

1. 공사의 명칭 : 고현항 오비모래부두 세륜시설 설치공사

2. 공사시행사의 성명(또는 명칭) 및 주소

- 시행자 : 유한회사 한진산업 이종배
- 주 소 : 통영시 무전1길 23, 104동 302호

3. 항만명 및 공사의 종류

- 항 만 명 : 고현항
- 공사의종류 : 기계, 토목

4. 공사 목적 및 개요

- 공사목적 : 비산먼지 발생억제를 위한 세륜시설 설치
(국가 비귀속 / 투자비 미보전)
- 공사 개요
 - 위 치 : 거제시 연초면 오비리 206-2번지 일원
 - 사 업 비 : 금21,800천원
 - 공사내용 : 세륜시설 설치 1개소(L=20m, B=4m)

5. 공사기간 : 착수일로부터 45일간

6. 기타사항 : 관계도서는 경상남도 해양항만과(☎ 055-211-3954)에 비치하여 이해관계인에게 보입니다.
(관계도서 게재 생략)

● 경상남도 공고 제2023-1498호

통행의 금지·제한
 차량의 운행 제한

변경 공고

「도로법」 제76조제1항·제2항, 제77조제1항·제7항 및 같은 법 시행규칙 제38조, 제40조제4항에

따라 다음과 같은 이유로 그 통행의 금지·제한 차량의 운행 제한 을 변경 공고합니다.

2023년 8월 4일

경상남도 도로관리사업소 진주지소장

도로의 종류	지방도	노선명	1024호선
금지 또는 제한의 대상	중량 10t 이상 또는 높이 2.7m 이상의 차량	구간	홍현3거리~가천마을2주차장 (L=3km)
기간	2023년 8월 4일 ~ 별도 공고 시 까지		
이유	도로침하에 따른 통행 안전확보를 위해 중량 10t 이상 또는 높이 2.7m 이상 차량의 통행을 제한하고자 함		
그 밖의 사항	우회도로 : 다랭이마을 - 향촌마을 - 선구마을 ~ 운암마을 (지방도1024호 7km 구간) ※ 군도 10호선 구간 : 운암저수지 ~ 무지개회관 ~ 홍현3거리 (L=3.7km)		
첨부서류:	해당 도로에 대한 5만분의 1 이상의 지형도		

위 치 도



● **경상남도 공고 제2023-1502호**

체납 과태료 납부 독촉 및 압류예고 공시송달 공고

『소방시설 설치 및 관리에 관한 법률』 제23조제4항 위반 대상자에 대하여 과태료 부과하였으나 폐문부제 등으로 송달이 불가능하여 체납처분 절차 이행을 위해 『행정절차법』 제14조제4항에 따라 다음과 같이 공시송달 공고합니다.

2023년 8월 10일

경 상 남 도 지 사

- 공고기간 : 2023년 8월 10일 ~ 2023년 8월 25일[15일간]
- 공고방법 : 공보 및 경상남도 홈페이지 게시
- 공고의 내용 : 체납 과태료 납부 독촉 및 압류예고 공시송달 공고

1. 처분의 제목	『소방시설 설치 및 관리에 관한 법률』 제23조제4항 위반에 따른 체납 과태료 납부 독촉						
2. 당사자	대 상	박○수					
	주 소	경남 통영시 항북길 12-9					
	업 종	복합건축물					
3. 처분의 원인이 되는 사실	자체점검 이행계획을 완료하지 않음						
4. 처분하고자 하는 내용	과태료 2,060,000원(과태료 2,000,000원 + 가산금 60,000원)						
5. 법적근거 및 조 문 내 용	- 소방시설 설치 및 관리에 관한 법률 제23조제4항 - 소방시설 설치 및 관리에 관한 법률 제61조제1항9호						
6. 과태료 납부	2023년 8월 31일까지						
7. 문 의	제출처	기관명	통영소방서	부서명	예방안전과	담당자	정 인 환
		주소 전자우편	경남 통영시 죽림4로 49 manddang999@korea.kr			전화번호	055-640-9254
		FAX		055-640-9239			

과태료 납입 독촉장

【납입의무자】

대 상 : 박○수

주 소 : 경남 통영시 항복길 12-9

납입금액	일금 : 금2,060,000원(금이백육만원) [과태료(2,000,000원)+가산금(60,000원)]			
2023년도	소방특별회계		통영소방서 세입징수관	
과 목	관	항	목	납입기한
200 세외수입	230 지방행정제재부과금	224 과태료 등	234-02 기타과태료	2023년 8월 31일

적 요 : 자체점검 이행계획을 완료하지 않음

위의 과태료 금액이 체납되었으니 기한 내 납입하시기 바라며,
기 납입하신 경우 과태료 영수필통지서를(팩스 055-640-9239)
송부하여 주시고 본 독촉장은 폐기하시기 바랍니다.

만약 기한 내 납부하지 아니할 때에는 국세징수법 등 지방세
체납처분의 예에 따라 강제징수하게 됨을 알려드립니다.

※ 기타 문의사항은 통영소방서 예방안전과(055-640-9254)로 연락주시기
바랍니다.

2023. 8. 10.

통 영 소 방 서 장

● 경상남도 공고 제2023-1503호

기부금품 모집등록 공고

난남이네 쉼터의 기부금품 모집등록 신청에 대하여 「기부금품의 모집 및 사용에 관한 법률 시행령」 제21조에 따라 다음과 같이 공고합니다.

2023년 8월 10일

경 상 남 도 지 사

1. 모집단체 : 난남이네 쉼터(대표 이정혜)
2. 모집목표액 : 금156,020,000원(금일억오천육백이만원)
3. 모집지역 : 전국
4. 모집목적 : 아프거나 다친 길고양이, 유기묘 구조 활동과 보호에 필요한 쉼터 운영비 및 치료비 마련 등을 위한 재원 마련
5. 모집기간 : 2023. 8. 16. ~ 2024. 8. 15. (사용기간 : 2023. 8. 16. ~ 2025. 8. 15.)
6. 모집방법 : 온라인 계좌입금 및 오프라인 현물 기부
7. 보관방법 : 현금(단체명의 지정계좌 보관), 물품(쉼터 내 보관)
8. 모집비용 : 모집비용 예정액의 15%이내
9. 모집사무소 소재지 : 경상남도 창원시 마산회원구 무역로 271(봉암동, 봉암아파트) 3동 305호
10. 기타
 - 모집기간 만료일전 모집목표액 도달 시 즉시 모집을 중단하여야 함.
 - 모집자 및 모집중사자는 타인에게 기부금품의 출연을 강요하여서는 아니 됨.
 - 기부금품의 모집 및 사용에 관한 법률 제 규정을 준수하여야 함.

● 경상남도 공고 제2023-1510호

건설엔지니어링업 실태조사 소명자료 제출 요청 공문 반송에 따른 공시송달 공고

「건설기술 진흥법」 제38조제2항에 근거하여 건설엔지니어링업 실태조사를 위한 소명자료 제출 요청 공문을 영업소 소재지와 대표자 주민등록 주소지로 송달하였으나 이사불명, 폐문부재 등의 사유로 송달이 불가능하여 「행정절차법」 제14조 제4항에 따라 다음과 같이 공시송달 공고합니다.

2023년 8월 10일

경 상 남 도 지 사

1. **공고사유** : 건설엔지니어링업 실태조사에 따른 소명자료 제출요청

2. **근 거** : 「건설기술 진흥법」 제38조제2항, 「행정절차법」 제14조

3. 대상업체

업체명	대표자	주소(도로명주소)	업종명	등록번호	등록일
대명종합건설 주식회사	손치원	경상남도 김해시 김해대로 2341, 2층	설계·사업관리 (건설사업관리)	경남-2-252호	2020. 4. 23.

4. 안내사항

- 가. 해당업체는 경남도청 건설지원과를 방문하여 관련공문을 수령하시기 바라며, 공문에 첨부되어 있는 제출서류를 작성 및 준비하여 2022. 5. 9.(월)까지 아래의 제출처로 제출하여주시기 바랍니다.
 - 자료제출처 : 우)51154 경상남도 창원시 의창구 중앙대로 300(사림동), 경남도청 건설지원과
 - 자료작성 문의 : 대한건설협회 경남도회 회원지원부(T. 055-288-7001)
- 나. 정당한 사유 없이 기한 내 실태조사 자료를 제출하지 않을 경우 건설산업기본법 제81조제9호, 제82조제1항제5호, 제83조제8의2호 규정에 의거 행정처분대상이 될 수 있음을 알려드립니다.
- 다. 기타 문의 사항은 아래 연락처를 참조하여 주시기 바랍니다.
 - 주 소 : 경상남도 창원시 의창구 중앙대로 300(사림동) 경상남도청 건설지원과
 - 전화번호 : 055-211-2914,
 - 팩 스 : 055-211-2919

● 경상남도 공고 제2023-1511호

후원방문판매업자 폐업 신고 공고

「방문판매 등에 관한 법률」 제27조제2호의 규정에 따라 후원방문판매업자 폐업 신고사항을 다음과 같이 공고합니다.

2023년 8월 10일

경 상 남 도 지 사

1. 대상 및 내용

상 호	등록번호	대표자	소재지	수리사항	
				폐업일	폐업사유
인셀덤얼라이언스 대리점	경남2023-제19호	허정환	경상남도 창원시 의창구 읍성로 109-1, 101호(소답동)	2023. 8. 2.	자진폐업
인셀덤이루리 대리점	경남2020-제168호	이희숙	경상남도 창원시 의창구 원이대로20번길 10(중동)	2023. 8. 1.	자진폐업
인셀덤 모아미 대리점	경남2021-제129호	김지숙	경상남도 김해시 율하2로 87, 502동 1302호(율하동, 율상마을모아미래도5단지)	2023. 8. 1.	자진폐업
휘경	경남2021-제162호	이만우	경상남도 밀양시 새미리별로 47, 2층 B호(삼문동)	2023. 8. 1.	자진폐업
인셀덤 고운 대리점	경남2021-제201호	권용미	경상남도 김해시 내덕로 104, 201호(내덕동)	2023. 8. 1.	자진폐업
럭셔리 인셀덤	경남2022-제3호	백영순	경상남도 의령군 의령읍 행복로 7, 204동 1층 110호(신우회가로아파트)	2023. 8. 1.	자진폐업
리프레쉬	경남2022-제19호	황은진	경상남도 창원시 성산구 용지로 70, 성원오피스텔 713호(중앙동)	2023. 8. 1.	자진폐업
인셀덤라운	경남2022-제65호	김진규	경상남도 창원시 마산회원구 내서읍 광려로 29, 204동 801호(대동이미지아파트)	2023. 8. 1.	자진폐업
엘사 김 (ELSA KIM)	경남2022-제87호	김혜원	경상남도 김해시 계동로129번길 12 (대청동)	2023. 8. 1.	자진폐업
가영인셀덤	경남2022-제101호	신영훈	경상남도 사천시 사천읍 서당길 1-5, 103동 704호(대경아파트)	2023. 8. 1.	자진폐업
인셀덤 백만장자 대리점	경남2022-제127호	김미경	경상남도 밀양시 시청서2길 20-1, 101동 8층 802호(내이동, 판타블아파트)	2023. 8. 1.	자진폐업
비비에스(BBS)	경남2023-제32호	한영진	경상남도 김해시 주촌면 천곡로 26, 119동 702호(김해셀텀두산위브더제니스)	2023. 8. 1.	자진폐업

2. 처리근거 : 「방문판매 등에 관한 법률」 제27조제2호, 같은 법 시행규칙 제20조

3. 문 의 처 : 우) 51154, 경상남도 창원시 의창구 중앙대로 300 경남도청 경제인력개발소 ☎ 055-211-3354

알 림

● 창원시 고시 제2023-133호

창원도시계획시설(묘지공원:창원묘지공원) 공원조성계획 결정(변경) 및 지형도면 고시

경상남도 고시 제2006-136호(2006.05.04.)에 의거 최초 결정 고시된 도시계획시설(묘지공원:창원묘지공원)에 대하여 「국토의 계획 및 이용에 관한 법률」 제30조 및 「도시공원 및 녹지 등에 관한 법률」 제16조의2 규정에 따라 공원조성계획을 결정(변경)하고 「국토의 계획 및 이용에 관한 법률」 제32조 및 같은 법 시행령 제27조와 「토지이용규제 기본법」 제8조 및 같은 법 시행령 제7조의 규정에 따라 지형도면을 고시 하니, 일반인 및 이해관계인은 관계도서를 열람하시기 바랍니다.

2023년 8월 10일

창 원 시 장

1. 도시관리계획(묘지공원:창원묘지공원) 결정 조서

가. 공간시설

○ 공원 결정조서 (변경)

구분	도면표시 번호	공 원 명	시설의 종 류	위 치	면 적(㎡)			최 초 결정일	비고
					기정	변경	변경후		
기정	3	창원묘지공원	묘지공원	성산구 상북동 산74-2 일원	276,107	-	276,107	경상남도 고시 제2006-136호 (2006. 5. 4.)	
변경	3	창원묘지공원	묘지공원	성산구 상북동 591 일원	276,107	-	276,107	경상남도 고시 제2006-136호 (2006. 5. 4.)	위치 정정

○ 공원 결정(변경) 사유서

도면표시 번호	시설명	변 경 내 용	변경사유
3	창원묘지공원	·위치 : 창원시 상북동 산74-2번지 일원 →창원시 상북동 591번지 일원	·장기미집행 도시계획시설 제척에 따른 공원 위치 정정

2. 공원조성계획 결정(변경) 조서

가. 공원조성계획 총괄표

○ 총괄표

구 분	부지면적(㎡) ¹⁾			시설규모(㎡) ³⁾						비 고
				바닥면적			연면적			
	기정 ²⁾	증감	변경	기정	증감	변경	기정	증감	변경	
전체면적	500,341	감)224,234	276,107	4,629.36	증)2,910.6	7,539.96	9,523.15	증)5,056.24	14,579.39	
시설면적	107,389 (106,545)	-	106,545	4,629.36	증)2,910.6	7,539.96	9,523.15	증)5,056.24	14,579.39	제3봉안당 증축
도로및 광장	24,500 (23,656)	-	23,656	-	-	-	-	-	-	생태하천중복 844㎡
조경 시설	41,902	-	41,902	-	-	-	-	-	-	교량2개소중복 844㎡
편익 시설	7,235	-	7,235	186.62	-	186.62	186.62	-	186.62	
기타 시설	33,752	-	33,752	4,442.74	증)2,910.6	7,353.34	9,336.53	증)5,056.24	14,392.77	제3봉안당 증축
녹지	393,796	감)224,234	169,562	-	-	-	-	-	-	창원시 고시 제2017-102호

※ 주1) 장기미집행 도시계획시설 제척에 따른 공원부지면적 변경(창원시 고시 제2017-102호)

주2) 기정면적은 「창원도립공원 조성계획(변경) 및 지형도면고시」 (창원시 고시 제2013-285호)기준

주3) 「창원권 개발제한구역관리계획 수립」 (경상남도 공고 제2023-84호)에 의거하여 작성함

○ 공원조성계획 결정(변경) 사유서

도 면 표시번호	시설명	변경 내용	변경 사유
3	창원도립공원	<ul style="list-style-type: none"> • 공원조성계획 변경 - 총 면적(녹지 면적) 변경 : 500,341㎡ → 276,107㎡ (감 224,234㎡) - 바닥면적 및 연면적 변경 : 바닥면적 : 4,629.36㎡ → 7,539.96㎡ (증 2,910.6㎡) : 연 면 적 : 9,523.15㎡ → 14,579.39㎡ (증 5,056.24㎡) - 도로 면적 정정 : 19,332㎡ → 18,518㎡ (감 814㎡) (생태하천과 중복 지정) 	<ul style="list-style-type: none"> • 장기미집행 도시계획시설 제척 (창원시 고시 제2017-102호) • 봉안수요 지속적 증가에 따른 봉안당 증축 [제3봉안당(지하1~지상3)] (공원시설면적 변경 없음) • 생태하천, 도로 중복 지정에 따른 도로면적 정정

나. 세부 공원시설 결정(변경)조서

1) 세부시설 결정 조서 **【변경】**

구분	시설명	부지면적 (㎡)	시설규모 (㎡)		비고
			바닥면적	연 면 적	
기정	총 면 적	500,341	4,629.36	9,523.15	
변경	총 면 적	276,107	7,539.96	14,579.39	장기미집행 도시계획시설 제척

경 남 공 보

제2626호

2023. 8. 10.(목)

구분	시설명		부지면적 (㎡)	시설규모 (㎡)		비고
				바닥면적	연 면 적	
기정	시 설 면 적		106,545	4,629.36	9,523.15	
변경	시 설 면 적		106,545	7,539.96	14,579.39	
기정	도 로 및 광 장		24,500	-	-	
변경	도 로 및 광 장		23,656			생태하천 중복면적 감소 (844㎡)
기정	1	도 로	19,362	-	-	
변경	1	도 로	18,518			생태하천 중복면적 감소 (844㎡)
기정	2	진 입 광 장	1,445	-	-	
기정	3	중 앙 광 장	1,920	-	-	
기정	4	추 모 의 광 장	1,261	-	-	
기정	5-1	휴 게 광 장	392	-	-	
기정	6	수 변 광 장	120	-	-	
기정	조 경 시 설		41,902	-	-	
기정	7-1	관 상 용 식 수 대	1,602	-	-	
기정	7-4	관 상 용 식 수 대	439	-	-	
기정	7-5	관 상 용 식 수 대	1,097	-	-	
기정	8-1	잔 디 발	3,676	-	-	
기정	8-2	잔 디 발	1,025	-	-	
기정	9	연 못	6,951	-	-	
기정	10-1	생 태 하 천	23,450	-	-	교량2개소 중복 면적 (844㎡)
기정	11	초 화 류 원	548	-	-	
기정	12	유 실 수 원	1,241	-	-	
기정	13	상 룝 수 원	1,873	-	-	
기정	편 익 시 설		7,235	186.62	186.62	
기정	14	주 차 장	6,210	-	-	
기정	15-1	화 장 실	390	93.31	93.31	
기정	15-2	화 장 실	635	93.31	93.31	
기정	기 타 시 설		33,752	4,442.74	9,336.53	
변경	기 타 시 설		33,752	7,353.34	14,392.77	
기정	16	장 레 식 장	11,123	1,886.83	4,929.44	
기정	17	봉 안 당	20,158	2,555.91	4,407.09	
변경	17	봉 안 당	20,158	5,466.51	9,463.33	제3봉안당 증축(5,056.24㎡)
기정	18	무 연 고 자 묘 지	2,471	-	-	
기정	녹 지		393,796	-	-	
변경	녹 지		169,562	-	-	장기미집행 도시계획시설 제척

경 남 공 보

제2626호

2023. 8. 10.(목)

2) 도로조서 총괄표 【변경】

유별		합계			1류			2류			3류		
		노선수	연장	면적	노선수	연장	면적	노선수	연장	면적	노선수	연장	면적
합계	기정	7	1,564	19,362	1	719	14,691	-	-	-	6	845	4,671
	변경	7	1,564	18,518	1	719	14,060	-	-	-	6	845	4,458
중로	기정	1	719	14,691	1	719	14,691	-	-	-	-	-	-
	변경	1	719	14,060	1	719	14,060	-	-	-	-	-	-
소로	기정	6	845	4,671	-	-	-	-	-	-	6	845	4,671
	변경	6	845	4,458	-	-	-	-	-	-	6	845	4,458

2-1) 세부도로 조서 【변경】

구분	규모				기능	연장 (m)	면적 (㎡)	기점	종점	사용 형태	비고
	등급	유별	번호	폭원 (m)							
기정	계					1,564	19,362				
변경	계					1,564	18,518				
기정	중로	1	70	20	집산 도로	719	14,691	북측경계	남골당	진입로	생태하천 중복 631㎡
변경	중로	1	70	20	집산 도로	719	14,060	북측경계	남골당	진입로	생태하천 중복 631㎡
기정	소로	3	1	6	국지 도로	49	302	중로1-70	진입광장	진입로	생태하천 중복 213㎡
변경	소로	3	1	6	국지 도로	49	89	중로1-70	진입광장	진입로	생태하천 중복 213㎡
기정	소로	3	2	6	국지 도로	292	1,840	진입광장	중로1-70	진입로	
기정	소로	3	3	3	국지 도로	166	511	진입광장	추모의광장	연결로	
기정	소로	3	4	3	국지 도로	164	491	중로1-70	수변광장	연결로	
기정	소로	3	5	3	국지 도로	62	186	수변광장	중로1-70	연결로	
기정	소로	3	6	3	국지 도로	112	1,341	봉안당	무연고차 묘지	연결로	

3. 관계도서(지형도면) : 개재생략(창원시 푸른도시사업소 공원녹지과 비치)

4. 기타 궁금하신 사항은 창원시 노인장애인과(☎055-225-3924) 및 푸른도시사업소 공원녹지과(☎055-225-7016)로 문의하여 주시기 바랍니다.

● **창원시 고시 제2023-135호**

창원도시관리계획(공원) 결정(변경) 및 지형도면 고시

창원시 의창구 북면 외감리 일원의 창원도시관리계획에 대하여 「국토의 계획 및 이용에 관한 법률」 제 30조에 따른 도시관리계획(공원) 결정(변경) 사항과 「국토의 계획 및 이용에 관한 법률」 제32조 및 「토지이용규제기본법」 제8조에 따라 작성된 지형도면에 대하여 아래와 같이 고시하오니, 일반 및 이해관계인은 관계 도서를 열람하시기 바랍니다.

2023년 8월 10일

창 원 시 장

1. 도시계획시설 결정(변경) 조서

가. 공원

1) 공원 결정(변경) 조서

구분	도면표시 번 호	시설명	시설의 종 류	위 치	면 적 (㎡)			최 초 결정일	비고
					기정	변경	변경후		
변경	45	달천공원	근린공원	의창구 북면 외감리 산112-2번지 일원	246,291	증)395	246,686	경상남도고시 제2003-277호 (2003.10.17.)	

2) 결정(변경) 사유서

도면표시 번 호	시설명	변 경 내 용	변 경 사 유
45	달천 공원	<ul style="list-style-type: none"> • 구역면적 증가(경미한 변경) - 당초 246,291㎡, 변경 246,686㎡ (증 395㎡) 	<ul style="list-style-type: none"> • 2023년 달천생활공원 사업추진에 따른 도시계획시설 (달천공원) 면적 변경

2. 관계도면 : 실음생략(창원시 도시계획과에 비치)

※ 지형도면은 토지이용규제정보서비스(<http://eum.go.kr>)에서 열람 가능함

3. 기타 자세한 사항은 창원시 도시계획과(☎055-225-4125)로 문의 바랍니다.

● 통영시 공고 제2023-1417호

통영도시계획시설(수변공원) 실시계획(변경)인가에 관한 주민 등의 의견 청취 공람 공고

우리시 무전동 1053번지 일원의 도시계획시설(수변공원) 실시계획(변경)인가를 위한 주민의견을 청취하고자 「국토의 계획 및 이용에 관한 법률」 제90조 및 같은 법 시행령 제99조 규정에 따라 다음과 같이 공람공고하오니 이해관계인은 공람하시고 의견이 있는 분께서는 공람기간 내 서면으로 의견을 제출하여 주시기 바랍니다. 이에 따른 관계도서는 우리시청 도시과에 비치합니다.

2023년 8월 10일

통 영 시 장

□ 인가신청의 요지

1. 사업시행지(변경없음): 통영시 무전동 1053번지 일원

2. 사업의 종류 및 명칭

- 종류: 도시계획시설(수변공원) 사업
- 명칭
 - 당초: 생활환경숲 조성사업
 - 변경
 - 1차: 생활환경숲 조성사업
 - 2차: 2023년 북신공원 친수공간 조성사업

3. 사업의 규모

- 사업면적
 - 당초: 3,067㎡
 - 변경
 - 1차: 3,067㎡
 - 2차: 1,034㎡

4. 사업시행자 주소 및 성명(변경없음)

- 성 명: 통영시장(공원녹지과)
- 주 소: 경상남도 통영시 통영해안로 515(무전동)

5. 사업기간

- 당초: 2020. 7. 22. ~ 2021. 12. 31.
- 변경
 - 1차: 2020. 7. 22. ~ 2028. 12. 31.
 - 2차: 실시계획인가일로부터 1개월 이내 ~ 2028. 12. 31.

6. 사용 또는 수용할 토지의 소유권 및 소유권외의 권리조사

연번	소재지	지번	지목	면적	편입 면적	소유자		소유권이외의권리			비고	
				m ²	m ²	성명	주소	성명	주소	권리내용		
1	통영시 무전동	1053	공	14,740.2	1,073.9	통영시						1차
					1,034							2차
2		1054-1	공	21,731.0	1,993.1	통영시						1차
					0							2차
		계		36,471.2	3,067							1차
					1,034							2차

공람일시 및 장소

1. 공람기간 : 공보게재일로부터 15일간

2. 관련도서 열람 및 의견 제출 장소: 통영시청 도시과

3. 기타 자세한 사항은 통영시청 도시과(055-650-5634) 및 공원녹지과(055-650-1422)에 문의 바람

경 남 공 보

제2626호

2023. 8. 10.(목)

주 민 의 견 서

① 계 획 명	도시계획시설(수변공원) 실시계획(변경)인가		
② 위 치	통영시 무전동 1053번지 일원		
③ 사업시행자	통영시장(공원녹지과)		
④ 의견제출자	성 명		생년월일
	주 소	(전화번호:)	

⑤ 계획(안)에
 관한 의견

「국토의 계획 및 이용에 관한 법률」 제90조 및 같은 법 시행령 제99조에 따라 도시계획시설 실시계획인가(안)의 내용에 관한 의견을 제출합니다.

2023년 월 일

제출자 (서명 또는 인)

통영시장 귀하

● 사천시 고시 제2023-193호

도시계획시설[공원: 남부 어린이공원⑫(벌리2공원)]사업 실시계획(변경)인가 고시

사천시 고시 제2022-173호(2022.8.25.)로 실시계획 변경인가 고시된 도시계획시설[공원: 남부 어린이공원⑫(벌리2공원)] 사업에 대하여 「국토의 계획 및 이용에 관한 법률」 제88조 및 같은 법 시행령 제97조에 따라 도시계획시설사업 실시계획(변경)인가하고 같은법 제91조 같은 법 시행령 제100조에 따라 그 인가 내용을 고시합니다.

2023년 8월 10일

사 천 시 장

1. 사업 시행지의 위치: 사천시 용강동 562-1번지 일원

2. 사업의 종류 및 명칭

- 가. 종 류: 도시계획시설[공원: 남부 어린이공원⑫(벌리2공원)]사업
- 나. 명 칭: 벌리2어린이공원 조성사업

3. 사업의 면적 또는 규모: 1,564㎡

※ 변경사유: 기반시설 계획 변경

4. 사업시행자의 주소 및 성명

- 가. 주 소: 사천시장(녹지공원과장)
- 나. 성 명: 사천시 용현면 시청로 77

5. 사업의 착수 및 준공예정일

- 가. 착공예정일: 2020. 04. 23.
- 나. 준공예정일: 실시계획인가일로부터 60개월

6. 수용 또는 사용할 토지 또는 건물의 소재지·지번·지목 및 면적, 소유권과 소유권외의 권리의 명세 및 그 소유자·권리자의 성명·주소 [변경]

경 남 공 보

제2626호

2023. 8. 10.(목)

○ 편입용지조서

일련번호	소재지	지번	지목	지적(㎡)		소유자		소유자 이외의 권리			지분	비고
				지적면적	편입면적	성명	주소	성명	주소	권리관계		
합 계		당초		1,564	1,564							
		변경		1,564	1,564							
	1	용강동	545-9	대	267	267	사천시					
	2	용강동	545-10	전	14	14	사천시					
	3	용강동	561-3	전	51	51	사천시					
	4	용강동	562-1	전	703	703	사천시					
	5	용강동	562-3	전	429	429	사천시					
당초	6	용강동	563-13	전	100	100	토담 주식회사	대구광역시 수성구 지범로 55, 2층 (지산동)	주식회사 대구은행	대구광역시 수성구 달구벌대로 2310(수성동2가) (경산공단영업부)	근저당권자	
변경	6	용강동	563-13	전	100	100	사천시					

7. 관계도서는 사천시청 도시과, 녹지공원과에 비치하였으며, 기타 상세한 사항은 사천시청 도시과 (☎055-831-3167) 또는 녹지공원과(☎055-831-3416)로 문의하시기 바랍니다.

● 사천시 고시 제2023-195호

도시계획시설[공원: 남부 어린이공원⑨(임내숲공원)]사업 실시계획(변경)인가 고시

사천시 고시 제2022-175호(2022.8.25.)로 실시계획 변경인가 고시된 도시계획시설[공원: 남부 어린이공원⑨(임내숲공원)] 사업에 대하여 「국토의 계획 및 이용에 관한 법률」 제88조 및 같은 법 시행령 제97조에 따라 도시계획시설사업 실시계획(변경)인가하고 같은법 제91조 같은 법 시행령 제100조에 따라 그 인가 내용을 고시합니다.

2023년 8월 10일

사 천 시 장

경 남 공 보

제2626호

2023. 8. 10.(목)

1. 사업 시행지의 위치: 사천시 죽림동 572-1번지 일원

2. 사업의 종류 및 명칭

- 가. 종 류: 도시계획시설[공원: 남부 어린이공원⑨(임내숲공원)]사업
- 나. 명 칭: 임내숲어린이공원 조성사업

3. 사업의 면적 또는 규모: A=7,597㎡

※ 변경사유: 기반시설 계획 변경

4. 사업시행자의 주소 및 성명

- 가. 주 소: 사천시장(녹지공원과장)
- 나. 성 명: 사천시 용현면 시청로 77

5. 사업의 착수 및 준공예정일

- 가. 착공예정일: 2020. 06. 04.
- 나. 준공예정일: 실시계획인가일로부터 60개월

6. 수용 또는 사용할 토지 또는 건물의 소재지·지번·지목 및 면적, 소유권과 소유권외의 권리의 명세 및 그 소유자·권리자의 성명·주소 [변경]

○ 편입용지조서													
일련번호	소재지	지번	지목	지적(㎡)		소유자		소유자 이외의 권리			지분	비고	
				지적 면적	편입 면적	성명	주소	성명	주소	권리관계			
합 계				30,235	7,597								
당초	1	죽림동	569-17	임	1,892	1,892	임내 새마을회	599-4					당초
변경	1	죽림동	569-17	임	1,892	1,892	사천시						변경
	2	죽림동	569-12	임	497	188	사천시						
	3	죽림동	569-15	수	215	122	국(환경부)						
당초	4	죽림동	572	잡	178	178	임내 새마을회	경상남도 사천시 죽림동 599-4					당초
변경	4	죽림동	572	잡	178	178	사천시						변경
당초	5	죽림동	572-8	임	4,960	4,960	임내 새마을회	경상남도 사천시 죽림동 599-4					당초
변경	5	죽림동	572-8	임	4,960	4,960	사천시						변경
	6	죽림동	572-3	수	87	57	국(환경부)						

○ 편입용지조서

일련번호	소재지	지번	지목	지적(㎡)		소유자		소유자 이외의 권리			지분	비고
				지적면적	편입면적	성명	주소	성명	주소	권리관계		
	7	죽림동	874-5	수	663	113	국(환경부)					
	8	죽림동	1048-1	천	21,722	66	국 (국토교통부)					
당초	9	죽림동	1048-3 5	천	21	21	임내 자연부락	1048				당초
변경	9	죽림동	1048-3 5	천	21	21	사천시					변경

7. 관계도서는 사천시청 도시과, 녹지공원과에 비치하였으며, 기타 상세한 사항은 사천시청 도시과 (☎055-831-3167) 또는 녹지공원과(☎055-831-3416)로 문의하시기 바랍니다.

● 사천시 고시 제2023-196호

도시계획시설[체육시설①: 용현생활체육시설]사업 실시계획변경 인가 고시

사천시 고시 제2019-112호(2019.05.09.)로 도시관리계획 결정(변경)되고 사천시 고시 제2020-56호(2020.03.05.)로 실시계획인가 고시된 도시계획시설(체육시설①: 용현생활체육시설)사업에 대하여 「국토의 계획 및 이용에 관한 법률」 제88조 및 같은 법 시행령 제97조의 규정에 의거 도시계획시설사업 실시계획변경 인가하고 같은 법 제91조 및 같은 법 시행령 제100조의 규정에 의거 그 인가 내용을 고시합니다.

2023년 8월 10일

사 천 시 장

1. 사업시행지의 위치 : 사천시 용현면 송지리 782-1번지 일원

2. 사업의 종류 및 명칭

가. 종 류: 도시계획시설(체육시설①: 용현생활체육시설)사업

나. 명 칭: 용현생활체육시설 조성사업

3. 사업의 면적 또는 규모 : A=33,387㎡

4. 사업시행자의 성명 및 주소

- 가. 성 명: 사천시장(문화체육과장)
- 나. 주 소: 사천시 용현면 시청로 77

5. 사업의 착수 및 준공예정일 [변경]

- 가. 착수예정일 ┆ 당초: 실시계획인가일
 ┆ 변경: 2020. 03. 05.
- 나. 준공예정일 ┆ 당초: 실시계획인가일로부터 48개월
 ┆ 변경: 2024. 02. 12.

6. 수용 또는 사용할 토지 또는 건물의 소재지·지번·지목 및 면적, 소유권과 소유권외의 권리의 명세 및 그 소유자·권리자의 성명·주소 [변경]

■ 편입토지조서

연번	소재지	지 번	지목	지적 면적 (㎡)	편입 면적 (㎡)	소 유 자			소유권 이외의 권리			비고
						성 명	주 소	지분	성 명	주 소	권리 내용	
1	용현면 송지리	803-1	묘	45	45	국 (기획재정부)						
2	"	804	전	44	44	조*재	진주시 대신로					당초
						사천시						변경
3	"	805	묘	304	304	문*혁	사천군 용현면 송지리					
4	"	806	전	631	631	김*영	진주시					당초
							사천시					변경
5	"	807	전	558	558	이*연	사천시 용현면	용현농업 협동조합	사천시 용현면 진삼로 64*	근저당권		당초
							사천시					변경
6	"	807-1	전	734	734	홍*주	부산 진구 성지곡로	금*첼*텐 주식회사	광주광역시 북구 하남대로 63*	근저당권		당초
							사천시					변경
7	"	807-2	전	348	348	조*재	진주시 대신로					당초
							사천시					변경
8	"	808-1	전	1,177	1,177	김*은	진주시 진산로	중부농업 협동조합	진주시집현면진산로69*	근저당권		당초
							사천시					변경
9	"	809-3	전	220	220	홍*의	사천시 용현면					당초
							사천시					변경

경 남 공 보

제2626호

2023. 8. 10.(목)

연번	소재지	지 번	지목	지적 면적 (㎡)	편입 면적 (㎡)	소 유 자			소유권 이외의 권리			비고	
						성 명	주 소	지분	성 명	주 소	권리 내용		
10	"	33	전	1,164	1,164	정*자	경기도 의왕시					당초	
							사천시						변경
11	"	32-6	전	57	57	강*동	경기도 성남시 분당구					당초	
							사천시						변경
12	"	32-4	전	1,234	1,234	정*자	진주시 남강로					당초	
							사천시						변경
13	"	32-8	전	7	7	김*화	사천시 용현면					당초	
							사천시						변경
14	"	63-32	전	589	589	백*순	사천시 용현면					당초	
							사천시						변경
15	"	63-33	전	407	407	이*신	진주시 진주대로	1/2				당초	
						이*영	울산광역시 남구	1/2					
							사천시						변경
16	"	63-34	전	129	129	조*규	사천시 용현면					당초	
							사천시						변경
17	"	63-7	전	347	347	이*신	진주시 진주대로	1/2				당초	
						이*영	울산광역시 남구	1/2					
							사천시						변경
18	"	63-83	전	31	31	강*숙	서울특별시 구로구	3/5				당초	
						신*화	서울특별시 구로구	2/5					
							사천시						변경
19	"	63-84	전	392	392	김*순	사천시 용현면					당초	
							사천시						변경
20	"	63-85	전	269	269	하*근	진주시 초전남로					당초	
							사천시						변경
21	"	63-86	전	221	221	강*원	진주시 평거로					당초	
							사천시						변경
22	"	63-87	전	2	2	신*균	사천시 용현면 장송2길 7*	용현농업 협동조합	사천시 용현면 송지리 201-1*	근저당권			
23	"	63-88	전	380	380	강*익	진주시 겨동					당초	
							사천시						변경
24	"	63-89	전	271	271	강*순	사천시 용현면					당초	
							사천시						변경
25	"	63-90	전	277	277	이*신	진주시진주대로	1/2				당초	
						이*영	울산광역시 남구	1/2					
							사천시						변경

경 남 공 보

제2626호

2023. 8. 10.(목)

연번	소재지	지 번	지목	지적 면적 (㎡)	편입 면적 (㎡)	소 유 자			소유권 이외의 권리			비고
						성 명	주 소	지분	성 명	주 소	권리 내용	
26	"	63-91	전	143	143	신*균	서울특별시 금천구					당초
							사천시					
27	"	63-92	전	486	486	이*자	진주시 평거동					당초
							사천시					
28	"	63-93	전	220	220	오*선	사천시 사천읍		정동농업 협동조합	사천시 정동면 상정대로 2491	근저당권	당초
							사천시					
29	용현면 송지리	63-94	전	234	234	문*운	부산광역시 사하구					당초
							사천시					
30	"	63-71	전	588	588	문*순	사천시 용현면					당초
							사천시					
31	"	34-2	전	66	66	이*근	부산광역시 남구					당초
							사천시					
32	"	34-3	전	17	17	이*근	부산광역시 남구					당초
							사천시					
33	"	34-4	전	1,127	1,127	김*수	사천시 청녕2길					당초
							사천시					
34	"	34-5	묘	1,309	1,309	이*근	부산광역시 남구					당초
							사천시					
35	"	35-1	묘	2,192	2,192	최*애	창원시 의창구 지귀로 12*	1/2	미합 중국인 이*일	서울 강남구 역삼동 739-1*	근저당권	
								1/2	이*경	창원시 마산회원구 양덕옛2길1*	근저당권	
									이*우	창원 의창구 의창대로 156번길 15-1*	근저당권	
									안*화	창원시 성산구 동산로14*	근저당권	
									김*환	창원 의창구 용지로239번길 19-3*	근저당권	
									김*석	부산광역시금정구 중앙대로2080-*	근저당권	
									안*옥	서울특별시송파구 백제 고분로40길 19-2*	근저당권	
									배*순	창원시 의창구 사립로 45번길3*	근저당권	
									문*선	창원시 마산회원구 양덕서로3*	근저당권	
			이*미	울산광역시 울주군 온양읍 남창강변로 10*	근저당권							

경 남 공 보

제2626호

2023. 8. 10.(목)

연번	소재지	지 번	지목	지적 면적 (㎡)	편입 면적 (㎡)	소 유 자			소유권 이외의 권리			비고	
						성 명	주 소	지분	성 명	주 소	권리 내용		
						홍주*씨 병**과 삼천포, 사천중친회	사천시 죽전길						당초
						사천시							
36	"	35-2	전	33	33	석*문	사천시 서동	1/2					당초
						석*호	사천시 진동길	1/2					변경
37	"	35-3	전	10	10	석*문	사천시 서동	1/2					당초
						석*호	사천시 진동길	1/2					변경
						사천시							
38	"	36-1	묘	345	345	김*순	사천시 용현면						당초
						사천시							
39	"	37-6	답	40	40	오*명	사천시 용현면						당초
						사천시							
40	"	38-6	답	435	435	조*자	부산광역시 사상구	1/7	농업 협동조합	사천시 사천읍 읍내1길 65			근저당권
						조*자	사천시 저도길	1/7					
						조*숙	사천시 가마등1길	1/7					
						조*영	경상남도 창원시 성산구	1/7					
						조*정	부산광역시 해운대구	1/7					
						조*자	경기도 부천시	1/7					
						조*규	사천시 용현면	1/7					
						사천시							
41	"	1161-24	구	1,324	1,324	국 (농림축산식품부)							
42	"	780-1	답	209	209	송*석	경상남도 사천시 용현면						당초
						사천시							
43	"	782-1	답	2,809	2,809	이*두	사천시 봉천안길		김*위	사천시 북계천길 71-*	근저당권		
									성*응	창원시 의창구 용지로289번길 4*	근저당권		
						사천시				변경			
44	"	783-1	답	1,361	1,361	최*수	부산광역시북구효열로2 20번길2*						
45	"	784-3	답	5	5	신*철	양산시 웅상읍 평산리51-*						
46	"	785	답	1,622	1,622	전*자	진주시 금산면						당초
						사천시							

경 남 공 보

제2626호

2023. 8. 10.(목)

연번	소재지	지 번	지목	지적 면적 (㎡)	편입 면적 (㎡)	소 유 자			소유권 이외의 권리			비고	
						성 명	주 소	지분	성 명	주 소	권리 내용		
47	"	786	답	237	237	전*자	진주시 금산면					당초	
						사천시						변경	
48	"	43	답	1,842	1,842	신*균	진주시 초장로					당초	
						사천시						변경	
49	"	44	답	2,417	2,417	강*자	진주시 정촌면	1/3				당초	
						이*덕	창원시반림동	2/3					
						사천시						변경	
50	"	45-1	답	1,815	1,815	김*경	사천시 서포면		서포농업 협동조합	사천시 서포면 자구로 46*	근저당권	당초	
						사천시							변경
51	"	45-2	답	1,805	1,805	강*자	진주시 정촌면					당초	
						사천시							변경
52	"	46	전	318	318	윤*숙	창원시 마산합포구					당초	
						사천시							변경
53	"	46-5	전	122	122	김*숙	부산광역시 사상구 백양대로90*						
54	"	46-6	전	181	181	장*숙	창원시 성산구 원이대로44*						
55	"	46-7	전	217	216	박*애	창원시 성산구 원이대로44*		대구달성 산림조합	대구광역시 달성군 화원읍 화암로 1*			
56	"	54	전	21	21	이*란	진주시 일반성면	2/3					당초
						이*숙	진주시	1/3					
						사천시							변경
총계				33,388	33,387								

■ 물건조서

번호	소재지	지번	물건의 종류	구조및규격 (m)	수량 (m2)	소 유 자		소유권 이외의 권리			비고
						성명	주소	성명	주소	권리 내용	
1	용현면 송지리	808-1	과수원 (감나무)	(H=4.0Φ200)	5주	김*은	진주시 초북로8*				당초
				(H=3.0Φ150)	17주						
				(H=3.0Φ100)	48주						
				(H=2.0Φ50)	65주	사천시				변경	
				(H=1.5Φ30)	43주						
				(H=1.0Φ20)	3주						

경 남 공 보

제2626호

2023. 8. 10.(목)

번호	소재지	지번	물건의 종류	구조및규격 (m)	수량 (m2)	소유자		소유권 이외의 권리			비고		
						성명	주소	성명	주소	권리 내용			
2	"	807	과수원 (매실나무)	(H=2.0Φ50)	10주	이*연	사천시 용현면 장송2길 66-*				당초		
				(H=1.5Φ30)	9주								
				(H=1.0Φ30)	10주								
				(H=0.7Φ20)	25주								
											사천시	변경	
3	"	806	과수원 (매실나무)	(H=4.0Φ150)	20주	김혜영	진주시 평거동 749-2*					당초	
							사천시					변경	
4	"	32-4	창고	(목재1.5x1.5)	2.25	정*자	진주시 상대동 301-3*					당초	
				과수원 (매실나무)	(H=4.0Φ200)								39주
			(H=3.0Φ50)		7주								
			(H=2.0Φ30)		3주								
			(H=3.0Φ100)		11주								
			감나무	(H=2.0 Φ50)	4주								
				(H=1.0 Φ30)	4주								
			기타수목	(H=4.0 Φ150)	2주								
(H=2.0 Φ50)	10주												
											사천시	변경	
5	송지리	32-3	묘목장 (기타수목)	(H=8.0 Φ250)	2주	강*동	서울 서초구 잠원동56-*					당초	
				(H=8.0 Φ200)	14주								
				(H=8.0 Φ150)	17주								
												사천시	변경
6	"	63-31	창고	(목재/스레트1.6x1.8)	2.88	문*운	부산 사하구 감천동 645-*					당초	
				과수원 (배나무)	(H=3.0 Φ150)								27주
			(H=3.0 Φ100)		5주								
			(H=2.0 Φ50)		1주								
향나무	(H=1.0 Φ100)	2주											
												사천시	변경
7	"	63-29	과수원 (감나무)	(H=2.0 Φ50)	30주	이*자	진주시평거동191-*					당초	
				(H=1.5 Φ30)	2주								
				(H=1.0 Φ20)	2주								
												사천시	변경
8	"	63-27	과수원 (감나무)	(H=3.0 Φ200)	15주	신*균	서울시 금천구 금하로75*					당초	
				(H=3.0 Φ150)	6주								
												사천시	변경
9	"	63-25	과수원 (배나무)	(H=3.0 Φ200)	30주	강*순	사천시 용현면 송지리 59*					당초	
				(H=3.0 Φ150)	3주								
				(H=2.0 Φ150)	5주								
			매실나무	(H=2.0 Φ400)	1주								
												사천시	변경
10	"	63-24	묘목장 (기타수목)	(H=8.0 Φ200)	39주	강*익	진주시 평거동 191-*					당초	
				(H=8.0 Φ150)	25주								
				(H=5.0 Φ100)	1주								
												사천시	변경

경 남 공 보

제2626호

2023. 8. 10.(목)

번호	소재지	지번	물건의 종류	구조및규격 (m)	수량 (m2)	소 유 자		소유권 이외의 권리			비고					
						성명	주소	성명	주소	권리 내용						
11	"	63-24	과수원 (매실나무)	(H=5.0 Φ200)	3주	강*익	진주시 평거동191-*				당초					
				(H=3.0 Φ150)	4주											
				(H=3.0 Φ100)	4주											
			감나무	(H=3.0 Φ80)	6주							사천시				변경
				(H=2.0 Φ50)	1주											
				(H=3.0 Φ80)	1주											
12	"	63-19	과수원 (감나무)	(H=3.0 Φ150)	7주	하*근	진주시 상대동 288-*				당초					
				(H=3.0 Φ100)	7주											
			기타수목	(H=1.5 Φ30)	3주											
				(H=3.0 Φ250)	7주											
13	"	63-18	과수원 (감나무)	(H=4.0 Φ200)	12주	김*순	사천시 용현면 송지리 75*				당초					
				(H=3.0 Φ100)	5주											
				(H=2.0 Φ30)	6주							사천시			변경	
14	"	780	과수원 (매실나무)	(H=4.0 Φ150)	9주	송*석	사천시 용현면 장송1길 2*				당초					
				(H=3.0 Φ50)	8주											
			감나무	(H=5.0 Φ200)	1주							사천시				변경
15	"	785	묘목장 (소나무)	(H=4.0 Φ200)	4주	전*자	진주시 금산면 장사리 965-*				당초					
				(H=3.0Φ80)	1주											
				(H=2.0Φ50)	3주											
			기타수목	(H=5.0Φ200)	26주							사천시				변경
				(H=5.0Φ80)	56주											
				(H=2.0Φ50)	90주											

7. 관계도서는 사천시청 도시과에 비치하였으며, 기타 상세한 사항은 사천시청 도시과(☎055-831-3167) 또는 문화체육과(☎055-831-2415)로 문의하시기 바랍니다.

● 사천시 고시 제2023-198호

사천 도시계획시설(방안시설②)사업 실시계획인가 고시

사천시 고시 제2020-368호(2020.11.12.)로 최종 결정(변경) 고시된 도시계획시설(방안시설②)에 대하여 「국토의 계획 및 이용에 관한 법률」 제86조, 제88조 및 같은 법 시행령 제96조, 제97조에 따라 도시계획 시설사업 사업시행자 지정 및 실시계획인가하고, 같은 법 제91조 및 같은 법 시행령 제100조에 따라, 「경상남도 사무위임조례」 제2조에 따라 그 내용을 고시합니다.

2023년 8월 10일

사 천 시 장

1. 사업시행지의 위치 : 사천시 백천동 산41-6번지 일원

2. 사업의 종류 및 명칭

- 가. 사업의 종류 : 도시계획시설(방안시설②)사업
- 나. 사업의 명칭 : 백천사 방안당 부지조성사업

3. 사업의 면적 또는 규모 : A=9,966㎡

4. 사업시행자의 성명 및 주소

- 가. 성 명 : 불교문화단체총연합회 대표 김해주
- 나. 주 소 : 사천시 백천길 326-2

5. 사업의 착수예정일 및 준공예정일

- 가. 착수예정일: 실시계획인가일
- 나. 준공예정일: 2023. 10. 31.

6. 수용 또는 사용할 토지 또는 건물의 소재지·지번·지목 및 면적, 소유권과 소유권외의 권리의 명세 및 그 소유자·권리자의 성명·주소

경 남 공 보

제2626호

2023. 8. 10.(목)

순번	위치	지번	지목	편입면적(㎡)		소유자		소유권이의 권리자		권리의 종류및내용
				대장	편입	주소	성명	주소	성명	
1	백천동	산41-6	임	27,251	8,338	사천시 백천길	서*란	사천시 사천읍 진삼로	사천축협	근저당
2	백천동	78-7	과	2,011	380	사천시 백천길	서*란	사천시 사천읍 진삼로	사천축협	근저당
3	백천동	78-1	잡	5,760	6	사천시 백천길	서*란	사천시 사천읍 진삼로	사천축협	근저당
4	백천동	78-14	잡	3,064	1,167	사천시 백천길	서*란	사천시 사천읍 진삼로	사천축협	근저당
5	백천동	78-10	잡	700	68		사천시			
6	백천동	69-4	전	23	2		사천시			
7	백천동	69-7	전	202	5		사천시			
합 계				39,011	9,966					

7. 법 제99조의 규정에 의한 공공시설 등의 귀속 및 양도에 관한 사항

: 해당없음

8. 관계도서는 사천시청 도시과에 비치하였으며, 기타 상세한 사항은 사천시청 도시과(055-831-3166)로 문의하시기 바랍니다.

● 거제시 고시 제2023-236호

도시계획시설(공원:근린공원)사업 실시계획(변경)인가 고시

거제시 고시 제2023-161(2023.06.08.)호로 도시관리계획 결정(변경) 고시된 도시계획시설(공원)사업의 실시계획(변경)인가 의제 신청 건에 대하여 「국토의 계획 및 이용에 관한 법률」 제86조 및 같은 법 시행령 제96조에 따라 도시계획시설 사업 시행자 지정하고, 같은 법 제88조 및 같은 법 시행령 제97조에 따라 실시계획인가하며, 같은 법 제91조 및 시행령 제100조, 시행규칙 제14조에 따라 아래와 같이 고시합니다.

2023년 8월 10일

거 제 시 장

경 남 공 보

제2626호

2023. 8. 10.(목)

1. 사업시행지의 위치 : 거제시 거제면 서상리 산13번지 일원

2. 사업의 종류 및 명칭

- 가. 종 류 : 도시계획시설(공원)사업
- 나. 명 칭 : 어린이교통공원 조성사업

3. 사업개요(근린공원 내 시설 어린이교통공원 및 도로)에 대한 사업임

시 설 명	시설의 종류	위 치	면적(m ²)		비고
			도시관리계획 결정 규모	사업시행 규모	
테마공원	근린공원	거제면 서상리 산13번지 일원	172,620	4,293	어린이교통공원

구분	등급 및 규모			도시관리계획 결정규모		사업시행규모			비고
	등급	류별	번호	연장(m)	폭원(m)	연장(m)	폭원(m)	면적(m ²)	
도로	소로	3	7	23	5	23	5	200	연결로

*변경사유 : 사업기간 변경, 건축계획변경(화장실 및 창고→ 안전체험관)

4. 사업시행자 : 거제시장(교통과장), 거제시 계룡로 125(고현동)

5. 사업기간

- 가. 당초 : 2021.10.21. ~ 2023.07.30.
- 나. 변경 : 2021.10.21. ~ 2023.12.30.

6. 관계도면 : “실음생략”

7. 수용 또는 사용할 토지 또는 건물의 소재지, 지번, 지목 및 면적, 소유권과 소유권외의 권리의 명세서 및 그 소유자, 권리자의 성명,주소 - 불임

[불임] 근린공원

연번	소재지	지 번	지 목	지적 (m ²)	편입 면적 (m ²)	공유 지분	소 유 자		권 리 자		소유권 이외의 권리의 종류 및 내용	비고
							성 명	주 소	성 명	주 소		
1	거제면 서상리	산13	임	88,647	4,417		거제시					
2	거제면 서상리	385	천	9,124	76		국 (국토교통부)					
	합계			97,771	4,493							

● 거제시 고시 제2023-237호

도시계획시설(역사공원)사업 실시계획(변경)인가 고시

건설부 고시 제1973-262(1973.06.27)호로 도시관리계획 결정 고시된 도시계획시설(역사공원)사업의 실시계획인가(변경) 신청 건에 대하여 「국토의 계획 및 이용에 관한 법률」 제88조에 따라 실시계획(변경)인가하고 같은 법 제91조, 같은 법 시행령 제100조에 따라 고시합니다.

2023년 8월 10일

거 제 시 장

1. 사업시행지의 위치 : 거제시 옥포동 산1-1번지 일원

2. 사업의 종류 및 명칭

- 가. 종 류 : 도시계획시설(역사공원) 사업
- 나. 명 칭 : 옥포대첩 기념공원 건축물 일부 용도변경

3. 사업개요

시설명	위 치	면적(m ²)		비 고
		도시관리계획 결정	사업시행 규모	
역사공원	옥포동 산1-1번지	105,823	105,823	

4. 변경사유 : 일부 건축물 용도변경

- [기정] 매표소(문화 및 집회시설) → [변경] 휴게음식점(제1종근생)
- [기정] 매점(제1종근생) → [변경] 팔각정(문화 및 집회시설)

5. 사업시행자 : 거제시장(문화예술과장) / 거제시 계룡로 125(고현동)

6. 사업기간 : 실시계획인가일 ~ 2024.01.31.

7. 관계도면 : “실음생략”

경 남 공 보

제2626호

2023. 8. 10.(목)

8. 수용 또는 사용할 토지 또는 건물의 소재지, 지번, 지목 및 면적, 소유권과 소유권 외의 권리의 명세서 및 그 소유자, 권리자의 성명, 주소 : [붙임1] 참조

● **[붙임 1] 역사공원**

연번	소재지	지번	지목	지적 (㎡)	편입 면적 (㎡)	공유 지분	소유자		권리자		소유권 이외의 권리의 종류 및 내용	비 고
							성명	주소	성명	주소		
1	옥포동	산11-10	임	1,006	869		국 (산림청)	-				
2	옥포동	산11-11	도	1,310	1,010		국 (국토해양부)	-				
3	옥포동	78-10	도	347	321		거제시	-				
4	옥포동	산11-1	임	1,818	18		국(산림청)	-				
5	옥포동	78-11	전	453	86		국 (기획재정부)	-				
6	옥포동	산5-9	임	71	71		거제시	-				
7	옥포동	산5-1	임	15,861	5,968		국 (기획재정부)	-				
8	옥포동	산2-32	도	5,893	5,893		거제시	-				
9	옥포동	13	공	770	770		거제시	-				
10	옥포동	11-1	공	1,455	1,455		거제시	-				
11	옥포동	7	공	3,326	3,326		거제시	-				
12	옥포동	6	공	99	99		거제시	-				
13	옥포동	산1-1	공	73,311	73,311		거제시	-				
14	옥포동	3-2	공	2,902	2,902		거제시	-				
15	옥포동	산1	임	57,819	951		보경씨 엔디(주)	경상남도 거제시 일운면 반송제로 481-9, 상가302호				
16	옥포동	3-1	천	119	119		거제시	-				
17	옥포동	2	임	367	367		거제시	-				
18	옥포동	산2-1	임	8,287	8,287		거제시	-				
합 계 (18필지)				175,214	105,823							

● 거제시 공고 제2023-1580호

도시계획시설(항만)사업 실시계획(변경) 인가를 위한 열람·공고

경남도 고시 제2011-492호(2011.11.24.)로 도시관리계획 결정된 도시계획시설(항만)사업의 건축(용도 변경)허가 신청에 따른 실시계획 변경 인가 의제 협의 건에 대하여 『국토의 계획 및 이용에 관한 법률』 제90조 및 같은 법 시행령 제99조에 따라 다음과 같이 공람·공고하오니 토지 등의 소유자 및 관계인 등은 관계서류를 열람하시기 바라며, 열람 후 의견이 있을 경우 열람기간 내에 의견서를 서면으로 거제시청 도시계획과로 제출하시기 바랍니다.

2023년 8월 10일

거 제 시 장

1. 사업시행지의 위치 : 거제시 장승포동 685-1번지 일원

2. 사업의 종류 및 명칭

가. 종 류 : 도시계획시설(항만)사업

나. 명 칭 : 유람선 터미널 건물 설치(용도변경) 건

3. 사업개요

시설명	도시관리계획 결정 (㎡)	사업시행규모(㎡)		비고
		전용 면적	용도변경 면적	
항만	798,082	385.41	152.00	

*변경 : 건축물 용도변경

- [기정] 터미널(152㎡)

- [변경] 터미널(127.04㎡), 휴게음식점, 소매점(24.96㎡)

4. 사업시행자 : 옥성관광 유람선 이영찬[거제시 장승로 138]

5. 사업기간 : 인가일부터 1개월 ~ 인가일부터 3개월 이내

6. 열람기간 : 2023. 08. 10. ~ 2023. 08. 25

경 남 공 보

제2626호

2023. 8. 10.(목)

7. 의견제출처 : 거제시청 도시계획과 (☎055-639-4445)

8. 관계도면 : “실음생략”

9. 수용 또는 사용할 토지 또는 건물의 소재지, 지번, 지목 및 면적, 소유권과 소유권외의 권리의 명세서 및 그 소유자, 권리자의 성명,주소 : 별첨 참조

●붙임1

-항만-

번호	소재지	지번	지목	지적 (㎡)	편입 면적 (㎡)	공유 지분	소유자		소유권이외의권리			비고
							성명	주소	성명	주소	권리내용	
1	장승포동	685-1	잡	1,940.8	376.21	-	국(해양수산부)	-				
2	장승포동	685-4	잡	1,965.9	9.2	-	국(해양수산부)	-				

● 거제시 공고 제2023-1584호

도시계획시설(도로:중로3-23호선)사업 시행자 지정 변경 및 사업인정을 위한 열람·공고

거제시 고시 제2020-60(2020.03.12.)호로 도시관리계획 결정 고시되고 거제시 고시 제2022-70호 (2022.03.17.)로 사업시행자지정 및 실시계획인가 고시된 도시계획시설(도로:중로3-23호선)사업의 사업시행자 지정 변경 신청 건에 대하여 「국토의 계획 및 이용에 관한 법률」 제90조 및 같은 법 시행령 제99조, 「공익사업을 위한 토지 등의 취득 및 보상에 관한 법률」 제21조제2항 및 같은 법 시행령 제11조제3항에 따라 다음과 같이 열람·공고하오니 토지 등의 소유자 및 관계인 등은 관계 서류를 열람 하시기 바라며, 열람 후 의견이 있을 경우 공고기간 내에 의견서를 서면으로 거제시청 도시계획과로 제출하시기 바랍니다.

2023년 8월 10일

거 제 시 장

경 남 공 보

제2626호

2023. 8. 10.(목)

1. 사업시행지의 위치 : 거제시 하청면 실전리 644-16번지 일원

2. 사업의 종류 및 명칭

가. 종 류 : 도시계획시설(도로)사업

나. 명 칭 : 하청스포츠타운 진입도로(중로3-23호선) 개설공사

3. 사업규모

구분	등급 및 규모			도시관리계획 결정		사업시행규모			비고
	등급	류별	번호	연장(m)	폭원(m)	연장(m)	폭원(m)	면적(㎡)	
도로	중로	3	23	233	12	233	12	4,131	

4. 사업시행자

[기존] 거제시장(생활체육과장) / 거제시 계룡로 125(고현동)

[변경] 거제해양관광개발공사장 / 거제시 거제중앙로 1849(고현동)

5. 사업기간 : 착공일로부터 24개월간

6. 열람기간 : 202308.10 ~ 2023.08..25.

7. 의견제출처 : 거제시청 도시계획과 (☎055-639-4445)

8. 관계도면 : “실음생략”

9. 수용 또는 사용할 토지 또는 건물의 소재지, 지번, 지목 및 면적, 소유권과 소유권외의 권리의 명세서 및 그 소유자, 권리자의 성명, 주소 : 붙임1 참조

● **붙임 1**

【중로3-23호선】

연번	소재지	지 번	지 목	지적 (㎡)	편입 면적 (㎡)	공유지분	소 유 자		권 리 자		소유권 이외의 권리의 종류 및 내용	비 고
							성 명	주 소	성 명	주 소		
1	하청면 실전리	650	도	1,549	62		국(농림축산 식품부)					
2	하청면 실전리	644-16	답	2,156	118	1180/2146.2 483.1/1073.1	임사운 윤정자	거제시 상동동 433 동하파로스빌 101동 1207호				

경 남 공 보

제2626호

2023. 8. 10.(목)

연번	소재지	지 번	지 목	지적 (㎡)	편입 면적 (㎡)	공유지분	소 유 자		권 리 자		소유권 이외의 권리의 종류 및 내용	비 고
							성 명	주 소	성 명	주 소		
3	하청면 실전리	676-3	도	409	4		거제시					
4	하청면 실전리	652	구	834	382		국(농림축산 식품부)					
5	하청면 실전리	642-3	도	205	33		거제시					
6	하청면 실전리	645-16	답	2,541	581	1/3 1/3 1/3	윤영순 윤영선 윤영순	창원시 성산구 안민안길 50, 103동1002호(천선동, 서광과크빌아파트)				
7	하청면 실전리	645-15	답	2,205	318		이경미	부산 동래구 명안로 93(명장동)				
8	하청면 실전리	645-14	답	1,265	139		김복돌	거제시 장목면 대금1길 2-4	(주)농협	서울특별시 중구 통일로120 (충정로 1가)	근저당	
9	하청면 실전리	645-13	답	1,255	130		김복돌	거제시 장목면 대금1길 2-4	(주)농협	서울특별시 중구 통일로120 (충정로 1가)	근저당	
10	하청면 실전리	645-12	답	2,249	230		김의영	거제시 옥포로 260, 108동 405호 (옥포동, 한신아파트)				
11	하청면 실전리	645-10	답	2,381	245		신민화	거제시 하청면 하청3길 47	하청농업 협동조합	거제시 하청면 하청리 604-1	근저당	
12	하청면 실전리	645-9	답	1,145	118		신민수	거제시 하청면 하청3길 47				
13	하청면 실전리	645-8	답	760	78		신민수	거제시 하청면 하청3길 47				
14	하청면 실전리	645-7	답	2,779	282		장효정	거제시 중곡로5길 1				
15	하청면 실전리	645-6	답	674	71		거제시					
16	하청면 실전리	645-5	답	2,848	292	1/2 1/2	김신자 강창환	부산 동구 자성로 98-18(범일동)	진주축산업 협동조합	경상남도 진주시 동진로 213(상대동)	근저당 지상권	
17	하청면 실전리	645-4	답	3,491	355		박육남	거제시 옥포동 531				
18	하청면 실전리	645-3	답	1,577	163		김태두	거제시 하청면 하청리 493-1				
19	하청면 실전리	645-2	답	1,981	199		현종임	창원시 마산회원구 내서읍 호원로 361-3, 1106동 1104호 (코오롱타운)				
20	하청면 실전리	645-1	답	2,582	223		옥맹수	창원시 마산회원구 회원동로 27	평택세무서		압류	
21	하청면 실전리	644-1	답	1,406	1	1/2 1/2	김현수 김현철	거제시 하청면 거제북로 638	(주)농협	서울특별시 중구 통일로120 (충정로 1가)	근저당	

연번	소재지	지 번	지 목	지적 (㎡)	편입 면적 (㎡)	공유지분	소 유 자		권 리 자		소유권 이외의 권리의 종류 및 내용	비 고
							성 명	주 소	성 명	주 소		
22	하청면 실전리	651	도	736.9	54		국(농림축산 식품부)					
23	하청면 실전리	653	도	328.1	53		국(농림축산 식품부)					
합계		23필지		37,357	4,131							

● **양산시 고시 제2023-231호**

**양산도시관리계획[문화시설, 하수도, 도로 및 지구단위계획
(양산물금지구 택지개발사업 2-4단계)] 결정(변경), 지형도면 고시 및
양산 도시계획시설사업 『양산 복합문화학습관 건립 부지조성 및
중1-30호선 정비공사』 실시계획(변경)인가**

양산시 동면 금산리 1136-5번지 일원의 양산도시관리계획[문화시설, 하수도, 도로 및 지구단위계획 (양산 물금지구 택지개발사업 2-4단계)] 결정(변경)에 대하여 「국토의 계획 및 이용에 관한 법률」 제 30조에 따라 경미한 사항으로 도시관리계획 결정(변경)하고, 같은 법 제88조 및 제91조에 따라 실시 계획(변경)인가하고 이를 고시하며, 같은 법 제32조 및 「토지이용규제기본법」 제8조의 규정에 따라 지형도면 승인하고 이를 고시하고자 합니다.

관계도서는 양산시청 도시계획과에 비치하오니 일반인 및 이해관계인은 보시기 바랍니다.

2023년 8월 10일

양 산 시 장

1. 양산도시관리계획(도시계획시설) 결정(변경) 조서 및 사유서

가. 양산도시관리계획(공공문화체육시설:문화시설) 결정(변경) 조서

구분	도면표시 번호	시설명	시설의세분	위 치	면 적(㎡)			최 초 결정일	비고
					기 정	변 경	변경후		
변경	2	문화시설	공연장	동면 금산리 1152-7번지 일원	37,350	감)1,155	36,195	양고 166호 (08.11.27.)	

경 남 공 보

제2626호

2023. 8. 10.(목)

- 양산도시관리계획(공공문화체육시설:문화시설) 결정(변경) 사유서

도면표시 번호	시설명	변경 내용	변경 사유
2	문화시설	면적 감소 감) 1,155㎡	· 양산복합문화학습관 진출입도로 개설 설계 변경에 따른 문화시설 면적 및 구역 변경

- 나. 양산도시관리계획(환경기초시설 : 하수도) 결정(변경) 조서

구분	도면표시 번호	시설명	위 치	면 적(㎡)			최 초 결정일	비고
				기 정	변 경	변경후		
변경	2	하수종말 처리장	동면 금산리 1501	192,171.3	증)1,090	193,261.3	건고272호 ('96.12.31)	지구단위 계획 포함

- 양산도시관리계획(환경기초시설 : 하수도) 결정(변경) 사유서

도면표시 번호	시설명	변경 내용	변경 사유
2	하수종말 처리장	면적증가 증)1,090㎡	· 양산복합문화학습관 진출입도로 개설 설계 변경에 따른 하수도 면적 및 구역 변경

- 다. 도시관리계획(교통시설 : 도로) 결정(변경) 조서

구분	규 모				기 능	연장 (m)	기 점	중 점	사용 형태	주요 경과지	최 초 결정일	비고
	등급	유별	번호	폭원								
기정	중로	1	30	20~23	보조 간선도로	740	중로 1-18	양산 물금 지구계	일반 도로		경고86호 ('94.4.11)	
변경	중로	1	30	20~23	보조 간선도로	740	중로 1-18	양산 물금 지구계	일반 도로		"	조서상 변경없음

- 도시관리계획(교통시설 : 도로) 결정(변경) 사유서

변경전 도로명	변경후 도로명	변경내용	변경사유
중로 1-30호선	중로 1-30호선	·일부구간 선형변경	· 문화시설(양산복합문화학습관) 진출입 구간 위치 변경에 따른 도로 일부구간 선형 변경

2. 양산도시관리계획(지구단위계획) 결정(변경) 조서 및 사유서

- 가. 지구단위계획구역에 관한 결정조서 : 변경없음

구 분	구 역 명	위 치	비고			비고
			기 정	변 경	변경후	
기정	양산 물금 택지개발사업 지구단위계획구역	경상남도 양산시 중부동, 남부동, 물금읍, 동면 일원	10,669,944.5	-	10,669,944.5	

- 나. 지구단위계획 결정(변경)조서

- 1) 용도지역·지구세분에 관한 도시관리계획 결정조서 : 변경없음
- 2) 기반시설에 관한 도시관리계획 결정조서 : 변경

경 남 공 보

제2626호

2023. 8. 10.(목)

· 도시관리계획(환경기초시설 : 하수도) 결정(변경) 조서

구분	도 면 표시번호	시설명	위치	면적(㎡)			최초 결정일	비고
				기정	변경	변경후		
변경	2	하수종말 처리장	동면 금산리 1501	192,171.3	증)1,090	193,261.3	건고272호 ('96.12.31)	· 지구내:125,191.3㎡ · 지구외 -기정 : 66,980㎡ -변경 : 68,070㎡

· 양산도시관리계획(환경기초시설 : 하수도) 결정(변경) 사유서

도면표시 번호	시설명	변경 내용	변경 사유
2	하수종말 처리장	면적증가 증)1,090㎡	· 문화시설 구역변경에 따른 하수도 면적 및 구역변경

- 3) 가구 및 획지의 규모와 조성에 관한 결정조서 : 변경없음
- 4) 건축물에 대한 용도, 건축용, 용적률, 높이, 건축선, 배치, 형태 및 색채 등에 관한 결정조서 : 변경없음
- 5) 지구단위계획 운영지침 : 변경없음
- 6) 지구단위계획 규제도 : 변경없음

3. 도시계획시설 실시계획(변경)인가 사항

가. 사업시행지의 위치: 양산시 동면 금산리 1136-5번지 일원

나. 사업의 종류 및 명칭

- 사업의 종류 : 도시계획시설사업[공공문화체육시설:문화시설, 교통시설:도로]
- 명 칭 : 양산 복합문화학습관 건립 부지조성 및 중1-30호선 정비공사

다. 사업규모

· (당초)A=36,757㎡ → (변경)A=36,195㎡

라. 사업시행자의 주소 및 성명

· 양산시 중앙로 39(남부동) 양산시장

마. 사업의 착수 및 준공예정일

· 2019. 12. 26. ~ 2023. 12. 31.

바. 변경사유 : 관련부서 협의의견 반영에 따른 복합문화학습관 진출입로 및 중1-30호선 사업계획 변경 및 사업면적 변경

사. 수용 또는 사용할 토지·건물의 소재지·지번·지목 및 면적, 소유권과 소유권외의 권리의 명세 및 그 소유자·권리자의 성명·주소 :

번호	소재지	지번	지목	대장 면적 (㎡)	편입 면적(㎡)		소유자		소유권 이외의 권리			비고
					당초	변경	성명	주소	성명	주소	권리 내용	
1	금산리	1134-10	도	47	47	4	양산시					
2	금산리	1152-9	도	91	91	56	양산시					

경 남 공 보

제2626호

2023. 8. 10.(목)

번호	소재지	지번	지목	대장 면적 (㎡)	편입 면적(㎡)		소유자		소유권 이외의 권리			비고
					당초	변경	성명	주소	성명	주소	권리 내용	
3	금산리	1152-38	도	1,544	1,544	1,072	양산시					
4	금산리	1152-22	답	11	11	11	양산시					
5	금산리	1152-21	답	525	525	525	양산시					
6	금산리	1152-2	구	528	528	528	양산시					
7	금산리	1152-4	잡	354	354	354	양산시					
8	금산리	1152-23	잡	191	191	191	양산시					
9	금산리	1151-3	답	501	501	501	양산시					
10	금산리	1152-7	구	539	539	539	양산시					
11	금산리	1223-8	답	161	161	161	양산시					
12	금산리	1151-2	구	179	179	179	양산시					
13	금산리	1223-14	답	394	394	394	양산시					
14	금산리	1152-24	잡	17	17	17	양산시					
15	금산리	1352-28	천	7,608	7,608	7,608	양산시					
16	금산리	1150-7	답	213	213	213	양산시					
17	금산리	1150-11	답	63	63	63	양산시					
18	금산리	1150-8	답	23	23	23	양산시					
19	금산리	1150-12	답	19	19	19	양산시					
20	금산리	1146-8	유	56	56	56	양산시					
21	금산리	1352-9	천	498	498	498	양산시					
22	금산리	1352-48	천	234	234	234	양산시					
23	금산리	1146-20	유	3,370	3,370	3,370	양산시					
24	금산리	1136-6	답	165	165	165	양산시					
25	금산리	1136-14	유	1,842	1,842	1,842	양산시					
26	금산리	1152-19	답	1,147	1,147	1,147	양산시					
27	금산리	1153-1	잡	2,343	2,343	2,343	양산시					
28	금산리	1134-11	도	1,811	1,811	1,799	양산시					
29	금산리	1135-3	도	60	60	60	양산시					
30	금산리	1136-2	답	1,342	1,342	1,342	양산시					
31	금산리	1135-1	답	747	747	747	양산시					
32	금산리	1141-15	제	49	49	49	양산시					
33	금산리	1146-15	유	75	75	75	양산시					
34	금산리	1136-5	유	964	964	964	양산시					
35	금산리	1135-5	제	1,125	1,125	1,125	양산시					
36	금산리	1146-19	답	8	8	8	양산시					
37	금산리	1136-11	답	36	36	36	양산시					
38	금산리	674-57	답	9	9	9	양산시					
39	금산리	1142-6	답	262	262	262	양산시					
40	금산리	1142-1	답	145	145	145	양산시					

경 남 공 보

제2626호

2023. 8. 10.(목)

번호	소재지	지번	지목	대장 면적 (㎡)	편입 면적(㎡)		소 유 자		소유권 이외의 권리			비고
					당초	변경	성 명	주 소	성명	주소	권리 내용	
41	금산리	1142-4	답	40	40	40	양산시					
42	금산리	674-58	답	2,022	2,022	2,022	양산시					
43	금산리	674-28	답	296	296	296	양산시					
44	금산리	1143-4	답	36	36	36	양산시					
45	금산리	674-29	구	124	124	124	양산시					
46	금산리	1144-12	잡	35	35	35	양산시					
47	금산리	1144-8	전	826	826	826	양산시					
48	금산리	674-49	구	68	68	68	양산시					
49	금산리	1144-15	잡	5	5	5	양산시					
50	금산리	1144-11	답	7	7	7	양산시					
51	금산리	674-46	답	35	35	35	양산시					
52	금산리	1146-16	도	48	48	48	양산시					
53	금산리	1146-6	답	19	19	19	양산시					
54	금산리	1146-12	도	152	152	152	양산시					
55	금산리	1145-6	답	73	73	73	양산시					
56	금산리	1137-1	답	542	542	542	양산시					
57	금산리	1141-14	제	1,600	1,600	1,600	양산시					
58	금산리	1142-5	답	1,061	1,061	1,061	양산시					
59	금산리	1141-1	답	274	274	274	양산시					
60	금산리	1143-3	답	99	99	99	양산시					
61	금산리	1144-13	전	7	7	7	양산시					
62	금산리	1144-14	답	21	21	21	양산시					
63	금산리	1144-10	답	15	15	15	양산시					
64	금산리	1144-6	답	7	7	7	양산시					
65	금산리	1145-1	답	13	13	13	양산시					
66	금산리	1145	답	36	36	36	양산시					
합 계				36,757	36,757	36,195						

● 양산시 고시 제2023-232호

홍수관리구역 안에서의 행위허가 고시

하천법 제38조제3항, 제33조제6항 및 같은 법 시행령 제38조의 규정에 따라 홍수관리구역 안에서의 행위를 허가하고 이를 고시합니다.

2023년 8월 10일

양 산 시 장

1. 허가내용

하천의 명칭		내석천(지방하천)
행위자	주소	부산광역시 부산진구 신천대로 258
	성명	SK텔레콤 주식회사 동부 Infra 본부장
행위지역	위치	양산시 내석리 1276번지 일원
	면적	점용 9.0㎡
행위목적		통신용 중계기 설치
행위내용		통신주 1본 설치 (H=13.5m, ∅ 400mm)
행위기간		2023.08.09. ~ 2028.08.08.

※ 관계도서는 양산시 하천과에 비치하고 있으니 이해관계인은 열람하시기 바랍니다.

● 양산시 공고 제2023-2166호

양산 도시계획시설사업 『도시계획도로(소1-304호선, 소1-100호선, 소1-101호선) 개설공사』 실시계획인가를 위한 열람공고 및 사업인정에 관한 주민 등의 의견 청취 공고

양산시 북정동 97-106번지 일원 양산 도시계획시설사업 「도시계획도로(소1-304호선, 소1-100호선, 소1-101호선) 개설공사」에 대해 「국토의 계획 및 이용에 관한 법률」 제90조 및 「공익사업을 위한 토지 등의 취득 및 보상에 관한 법률」 제21조에 따라 사업인정에 관한 주민, 이해관계자 등의 의견을 듣고자 하오니, 이해관계가 있는 분이나 단체 등은 열람기간 내에 의견서를 제출하여 주시기 바랍니다.

2023년 8월 10일

양 산 시 장

1. 사업의 종류 및 명칭

- 종류 : 도시계획시설사업(도로)
- 명칭 : 도시계획도로(소1-304호선, 소1-100호선, 소1-101호선) 개설공사

2. 사업시행자

- 경남 양산시 물금읍 메기로 114 주식회사 세원 대표 김창호

3. 위치 : 양산시 북정동 97-106번지 일원

4. 사업규모(A=1,379㎡)

- 도시계획도로[소1-304호선] : B=10m, L=106m
- 도시계획도로[중로1-7호선] : 각각부, A=7㎡
- 도시계획도로[중로2-8호선] : B=7~10m, L=3m

5. 열람기간 : 2023. 8. 10. ~ 2023. 8. 24.(14일간)

6. 열람 및 의견제출 장소

- 양산시청 도시계획과 : 경상남도 양산시 중앙로 39 2별관 3층(T: 055-392-2722)
- 토지 및 물건 등의 편입내용(수량, 면적 등 상이 여부) 확인
- 토지 등의 소유권과 소유권 이외의 권리에 관한 사항 등

경 남 공 보

제2626호

2023. 8. 10.(목)

7. 수용 또는 사용할 토지 및 물건 : 붙임

수용 또는 사용할 토지소유자 및 소유권 이외의 권리자 조서

일련 번호	소재지	지번	지 목	면적		토지소유자		관계인			비 고
				공부상 면적 (㎡)	편입 면적 (㎡)	성명 또는 명칭	주소	성명 또는 명칭	주소	권리의 종류 및 내용	
1	양산시 북정동	365-16	임	173	105	(주)세원	양산시 물금읍 메기로 114				
2	양산시 북정동	97-106	임	788	788	(주)세원	양산시 물금읍 메기로 114	(주)하나은행	서울특별시 중구 을지로35(을지로1가)	근저당권, 지상권	
3	양산시 북정동	97-13	도	769	56	양산시					
4	양산시 북정동	97-30	잡	1,085	430	(주)세원	양산시 물금읍 메기로 114	(주)하나은행	서울특별시 중구 을지로35(을지로1가)	근저당권	
						강귀동	양산시 신기동 508-3 신기주공아파트 114-703	양산시 부산광역시 해운대구		압류	
						김명기	김해시 외동 1250-1 내외주공아파트 311-601				
						김명제	부산 동래구 명륜동 696-103	부산광역시		압류	
								국		압류	
								근로복지공단		압류	
						김영희	양산시 신기동 508-3 신기주공아파트 114-703				
						김한균	부산 해운대구 좌동 1271 신성아파트 107-1602				
						김효현	부산 동래구 명륜동 696-103	주식회사정리 금융공사	서울특별시 중구 다동 33	가압류	
						박희열	부산 부산진구 부암동 594-55				
						방천수	양산시 교동 182	양산시		압류	
						송연이	부산 해운대구 좌동 1271 신성아파트 107-1602				
						안수진	양산시 웅상읍 소주리 147-1 장백아파트 111-902				
유교선	부산 금정구 남산동 113-17										
임호암	부산시 연제구 양연로 35-17(연산동)										

경 남 공 보

제2626호

2023. 8. 10.(목)

일련 번호	소재지	지번	지 목	면적		토지소유자		관계인			비 고
				공부상 면적 (㎡)	편입 면적 (㎡)	성명 또는 명칭	주소	성명 또는 명칭	주소	권리의 종류 및 내용	
						인호야	부산 수영구 망미동 190-1 원정프린스빌라 -203	한국무역보험 공사		가압류	
								부산광역시 수영구		압류	
								부산광역시		압류	
								국		압류	
								부산광역시 강서구		압류	
								부산광역시 (차량등록 사업소)		압류	
						전수득	양산시 물금읍 물금리 767-9 -306	양산시		압류	
								주식회사 정리금융공사		가압류	
								국민건강 보험공단		압류	
								국		압류	
						조명숙	부산 수영구 망미동 190-1 원정프린스빌라 -203				
						주진희	부산 동래구 명륜동 696-103	부산광역시		압류	
								주식회사 정리금융공사	서울특별시 중구 다동 33	가압류	
						한광국	양산시 어곡동 8-1 삼성파크빌아파트 102-1203				
						한상훈	부산 사상구 폐법동 519-1 사상강변동원아파트 104-605	부산광역시 동래구		압류	
						한정훈	부산 해운대구 좌동 1276 해운대주공아파트 1단지 111-1402	부산광역시		압류	
								국민건강 보험공단		압류	
								부산진구지사 부산광역시 동래구		압류	
	소계	4필지		2,815	1,379						

● 양산시 공고 제2023-2175호

양산 도시계획시설사업 『도시계획도로(대로3-1호선, 중로1-7호선, 중로2-8호선) 개설공사』 실시계획인가를 위한 열람공고 및 사업인정에 관한 주민 등의 의견 청취 공고

양산시 상북면 소토리 535-1번지 일원 양산 도시계획시설사업 「도시계획도로(대로3-1호선, 중로1-7호선, 중로2-8호선) 개설공사」에 대해 「국토의 계획 및 이용에 관한 법률」 제90조 및 「공익사업을 위한 토지 등의 취득 및 보상에 관한 법률」 제21조에 따라 사업인정에 관한 주민, 이해관계자 등의 의견을 듣고자 하오니, 이해관계가 있는 분이나 단체 등은 열람기간 내에 의견서를 제출하여 주시기 바랍니다.

2023년 8월 10일

양 산 시 장

1. 사업의 종류 및 명칭

- 종류 : 도시계획시설사업(도로)
- 명칭 : 도시계획도로(대로3-1호선, 중로1-7호선, 중로2-8호선) 개설공사

2. 사업시행자

- 서울특별시 용산구 녹사평대로26길 90-5, 엘147호(이태원동) (주)디맥스컨설팅 대표 심형섭

3. 위치 : 양산시 상북면 소토리 535-1번지 일원

4. 사업규모(A=15,805㎡)

- 도시계획도로[대로3-1호선] : L=620m, B=25m
- 도시계획도로[중로1-7호선] : 가각부, A=37㎡
- 도시계획도로[중로2-8호선] : 교차부, A=158㎡

5. 열람기간 : 2023. 8. 10. ~ 2023. 8. 24.(14일간)

6. 열람 및 의견제출 장소

- 양산시청 도시계획과 : 경상남도 양산시 중앙로 39 2별관 3층(T: 055-392-2722)
- 토지 및 물건 등의 편입내용(수량, 면적 등 상이 여부) 확인
- 토지 등의 소유권과 소유권 이외의 권리에 관한 사항 등

경 남 공 보

제2626호

2023. 8. 10.(목)

7. 수용 또는 사용할 토지 및 물건 : 붙임

수용 또는 사용할 토지·소유자 및 소유권 이외의 권리자 조서

일련 번호	소재지	지번	지 목	면적		토지소유자		관계인			비 고
				공부상 면적 (㎡)	편입 면적 (㎡)	성명 또는 명칭	주소	성명 또는 명칭	주소	권리의 종류 및 내용	
1	상북면 소토리	527-1	도	179	6	양산시					
2	상북면 소토리	1304-6	구	89	29	농림축산 식품부					
3	상북면 소토리	522-4	도	1,000	1	양산시					
4	상북면 소토리	523-1	도	194	5	양산시					
5	상북면 소토리	1304-1	구	5,843	1,128	농림축산 식품부					
6	상북면 소토리	537-6	잡	3	3	김길제	부산광역시 남구 용호동 944 오륙도에스케이뷰아파트 111-2104				
7	상북면 소토리	536-2	도	3	3	박묘화	1193				
8	상북면 소토리	537-3	도	10	10	정화영	양산시 상북면 석계리 95-1				
9	상북면 소토리	535-1	도	3,030	2,967	양산시					
10	상북면 소토리	533-2	계	139	6	양산시					
11	상북면 소토리	533-3	수	285	22	양산시					
12	상북면 소토리	534-2	도	582	68	양산시					
13	상북면 소토리	790-1	수	189	126	양산시					
14	상북면 소토리	790-2	도	5	5	양산시					
15	상북면 소토리	789-1	도	1,028	1,028	양산시					
16	상북면 소토리	795-1	도	1,053	1,022	양산시					
17	상북면 소토리	805-1	수	1,104	1,104	경상남도					
18	상북면 소토리	1287-47	천	94,778	3,493	국토 교통부					

경 남 공 보

제2626호

2023. 8. 10.(목)

일련 번호	소재지	지번	지 목	면적		토지소유자		관계인			비 고
				공부상 면적 (㎡)	편입 면적 (㎡)	성명 또는 명칭	주소	성명 또는 명칭	주소	권리의 종류 및 내용	
19	상북면 소토리	1287-11	천	892	544	국토 교통부					
20	상북면 소토리	1287-12	천	924	50	국토 교통부					
21	상북면 소토리	813	도	476	476	양산시					
22	상북면 소토리	816	도	228	228	양산시					
23	상북면 소토리	819	도	1,305	1,305	양산시					
24	상북면 소토리	828-1	수	952	515	양산시					
25	상북면 소토리	827-1	도	7,972	1,661	양산시					
소계				122,233	15,805						

● **양산시 공고 제2023-2205호**

평산도시계획도로(소2-601호선)개설공사 실시계획인가 열람 및 의견청취 공고

국토의 계획 및 이용에 관한 법률 제90조 및 같은 법 시행령 제99조, 공익사업을 위한 토지 등의 취득 및 보상에 관한 법률 제21조 및 같은 법 시행령 제11조의 규정에 따라 실시계획인가를 위하여 주민 및 이해관계인의 의견을 듣고자 아래와 같이 열람 및 의견청취 공고하오니 의견이 있으신 분은 열람기간 내 의견을 서면으로 제출하여 주시기 바랍니다.

2023년 8월 10일

양 산 시 장

1. 사업의 위치 : 양산시 평산동 570-20번지 일원

경 남 공 보

제2626호

2023. 8. 10.(목)

2. 사업의 종류 및 명칭

- 종류 : 양산도시계획시설사업
- 명칭 : 평산도시계획도로(소2-601호선)개설공사

3. 사업의 규모 : 도로개설 L=342m, B=8m

4. 사업시행자의 성명 및 주소

- 성명 : 양산시장
- 주소 : 양산시 중앙로 39(남부동)

5. 사업기간 : 실시계획인가일 ~ 2025.12.31.

6. 열람기간 : 도공보 게재일로부터 14일간

7. 열람장소 : 양산시청 도로과(☎055-392-2773)

8. 수용 또는 사용할 토지조서

- 토지조서

연 번	편입토지현황					소유자			소유권 이외의 권리			비 고
	소재지	지번	지목	면적(m ²)		성명	주소	지분	성명	주소	권리 내용	
				당초	편입							
1	평산동	567-72	전	53	53	김영숙	부산광역시 금정구 식물원로 75번길 33, 1016호(장전동, 경보아파트)	1/15				
						박종배	경상남도 양산시 평산북로 54, 101동 1403호(평산동, 양산코아루아파트)	1/15				
						최연옥	경상남도 양산시 평산북로 54, 101동 1503호(평산동, 양산코아루아파트)	1/15				
						김엽	서울 동대문구 전농동6 전농1차우성아파트 6동 305호	2/5				
						곽혜경	경상남도 창원시 성산구 상남동 44-1 대동아파트 120-702	1/10				
						김민욱	경상남도 창원시 성산구 상남동 44-1 대동아파트 120-702	1/10				

경 남 공 보

제2626호

2023. 8. 10.(목)

연 번	편입토지현황					소유자			소유권 이외의 권리			비 고
	소재지	지번	지목	면적(m ²)		성명	주소	지분	성명	주소	권리 내용	
				당초	편입							
						이일훈	부산광역시 금정구 장전동 581 경보아파트 1016호	1/15				
						김병걸	부산광역시 기장군 정관면 월평리 55-2	1/15				
						김경이	경상남도 양산시 평산동 1199 양산코아루아파트 101-1403	1/15				
2	평산동	567-73	도	204	204	김영숙	부산광역시 금정구 식물원로 75번길 33, 1016호(장전동, 경보아파트)	1/15				
						박종배	경상남도 양산시 평산북로 54, 101동 1403호(평산동, 양산코아루아파트)	1/15				
						최연옥	경상남도 양산시 평산북로 54, 101동 1503호(평산동, 양산코아루아파트)	1/15				
						김엽	서울 동대문구 전농동6 전농1차우성아파트 6동 305호	2/5				
						곽혜경	경상남도 창원시 의창구 신사로 64, 110동 504호(신월동, 신월주공아파트)	1/5				
						이일훈	부산광역시 금정구 장전동 581 경보아파트 1016호	1/15				
						김병걸	부산광역시 기장군 정관면 월평리 55-2	1/15				
						김경이	경상남도 양산시 평산동 1199 양산코아루아파트 101-1403	1/15				
3	평산동	567-76	전	28	28	김영숙	부산광역시 금정구 식물원로 75번길 33, 1016호(장전동, 경보아파트)	1/30				
						박종배	경상남도 양산시 평산북로 54, 101동 1403호(평산동, 양산코아루아파트)	1/30				
						최연옥	경상남도 양산시 평산북로 54, 101동 1503호(평산동, 양산코아루아파트)	1/30				
						송인만	경상남도 양산시 신명3길 87, 평산동	1/10				
						김엽	서울 동대문구 전농동6 전농1차우성아파트 6동 305호	2/5				

경 남 공 보

제2626호

2023. 8. 10.(목)

연 번	편입토지현황					소유자			소유권 이외의 권리			비 고
	소재지	지번	지목	면적(m ²)		성명	주소	지분	성명	주소	권리 내용	
				당초	편입							
4	평산동	567-71	전	58	58	곽혜경	경상남도 창원시 성산구 상남동 44-1 대동아파트 120-702	1/10				
						김민욱	경상남도 창원시 성산구 상남동 44-1 대동아파트 120-702	1/10				
						황윤복	부산 부산진구 부전동 450 네오스포아파트 101-2002	1/5	주식회사 경남제일 상호 저축은행	양산시 북부동 698-8	근저당권	
									유돈춘	부산 부산진구 당감동 515-1 동원타워맨션 101-1102	근저당권	
						김영숙	부산광역시 금정구 식물원로 75번길 33, 1016호(장전동, 경보아파트)	1/15				
						박종배	경상남도 양산시 평산북로 54, 101동 1403호(평산동, 양산코아루아파트)	1/15				
						최연옥	경상남도 양산시 평산북로 54, 101동 1503호(평산동, 양산코아루아파트)	1/15				
						김엽	서울 동대문구 전농동6 전농1차우성아파트 6동 305호	2/5				
						곽혜경	경상남도 창원시 성산구 상남동 44-1 대동아파트 120-702	1/10				
김민욱	경상남도 창원시 성산구 상남동 44-1 대동아파트 120-702	1/10										
이일훈	부산광역시 금정구 장전동 581 경보아파트 1016호	1/15										
김병걸	부산광역시 기장군 정관면 월평리 55-2	1/15										
김경이	경상남도 양산시 평산동 1199 양산코아루아파트 101-1403	1/15										
5	평산동	570-90	도	88	88	김영숙	부산광역시 금정구 식물원로 75번길 33, 1016호(장전동, 경보아파트)	1/15				

경 남 공 보

제2626호

2023. 8. 10.(목)

연 번	편입토지현황					소유자			소유권 이외의 권리			비 고
	소재지	지번	지목	면적(m ²)		성명	주소	지분	성명	주소	권리 내용	
				당초	편입							
						박종배	경상남도 양산시 평산북로 54, 101동 1403호(평산동, 양산코아루아파트)	1/15				
						최연옥	경상남도 양산시 평산북로 54, 101동 1503호(평산동, 양산코아루아파트)	1/15				
						김엽	서울 동대문구 전농동6 전농1차우성아파트 6동 305호	2/5				
						곽혜경	경상남도 창원시 의창구 신사로 64, 110동 504호(신월동, 신월주공아파트)	1/5				
						이일훈	부산광역시 금정구 장전동 581 경보아파트 1016호	1/15				
						김병걸	부산광역시 기장군 정관면 월평리 55-2	1/15				
						김경이	경상남도 양산시 평산동 1199 양산코아루아파트 101-1403	1/15				
6	평산동	570-81	전	144	144	김영숙	부산광역시 금정구 식물원로 75번길 33, 1016호(장전동, 경보아파트)	1/15				
						박종배	경상남도 양산시 평산북로 54, 101동 1403호(평산동, 양산코아루아파트)	1/15				
						최연옥	경상남도 양산시 평산북로 54, 101동 1503호(평산동, 양산코아루아파트)	1/15				
						김엽	서울 동대문구 전농동6 전농1차우성아파트 6동 305호	2/5				
						곽혜경	경상남도 창원시 성산구 상남동 44-1 대동아파트 120-702	1/10				
						김민욱	경상남도 창원시 성산구 상남동 44-1 대동아파트 120-702	1/10				
						이일훈	부산광역시 금정구 장전동 581 경보아파트 1016호	1/15				
						김병걸	부산광역시 기장군 정관면 월평리 55-2	1/15				
김경이	경상남도 양산시 평산동 1199 양산코아루아파트 101-1403	1/15										

경 남 공 보

제2626호

2023. 8. 10.(목)

연 번	편입토지현황					소유자			소유권 이외의 권리			비 고
	소재지	지번	지목	면적(㎡)		성명	주소	지분	성명	주소	권리 내용	
				당초	편입							
7	평산동	570-89	도	139	139	김영숙	부산광역시 금정구 식물원로 75번길 33, 1016호(장전동, 경보아파트)	1/15				
						박종배	경상남도 양산시 평산북로 54, 101동 1403호(평산동, 양산코아루아파트)	1/15				
						최연옥	경상남도 양산시 평산북로 54, 101동 1503호(평산동, 양산코아루아파트)	1/15				
						김엽	서울 동대문구 전농동6 전농1차우성아파트 6동 305호	2/5				
						곽혜경	경상남도 창원시 의창구 신사로 64, 110동 504호(신월동, 신월주공아파트)	1/5				
						이일훈	부산광역시 금정구 장전동 581 경보아파트 1016호	1/15				
						김병걸	부산광역시 기장군 정관면 월평리 55-2	1/15				
					김경이	경상남도 양산시 평산동 1199 양산코아루아파트 101-1403	1/15					
8	평산동	570-80	전	165	165	김영숙	부산광역시 금정구 식물원로 75번길 33, 1016호(장전동, 경보아파트)	1/15				
						박종배	경상남도 양산시 평산북로 54, 101동 1403호(평산동, 양산코아루아파트)	1/15				
						최연옥	경상남도 양산시 평산북로 54, 101동 1503호(평산동, 양산코아루아파트)	1/15				
						김엽	서울 동대문구 전농동6 전농1차우성아파트 6동 305호	2/5				
						곽혜경	경상남도 창원시 성산구 상남동 44-1 대동아파트 120-702	1/10				
						김민욱	경상남도 창원시 성산구 상남동 44-1 대동아파트 120-702	1/10				
						이일훈	부산광역시 금정구 장전동 581 경보아파트 1016호	1/15				

경 남 공 보

제2626호

2023. 8. 10.(목)

연 번	편입토지현황					소유자			소유권 이외의 권리			비 고
	소재지	지번	지목	면적(m ²)		성명	주소	지분	성명	주소	권리 내용	
				당초	편입							
						김병걸	부산광역시 기장군 정관면 월평리 55-2	1/15				
						김경이	경상남도 양산시 평산동 1199 양산코아루아파트 101-1403	1/15				
9	주진동	524-7	목	10	10	김영숙	부산광역시 금정구 식물원로 75번길 33, 1016호(장전동, 경보아파트)	1/15				
						박종배	경상남도 양산시 평산북로 54, 101동 1403호(평산동, 양산코아루아파트)	1/15				
						최연옥	경상남도 양산시 평산북로 54, 101동 1503호(평산동, 양산코아루아파트)	1/15				
						김엽	서울 동대문구 전농동6 전농1차우성아파트 6동 305호	2/5				
						곽혜경	경상남도 창원시 마산회원구 석진북14길 19(석진동)	1/5				
						이일훈	부산광역시 금정구 장전동 581 경보아파트 1016호	1/15				
						김병걸	부산광역시 기장군 정관면 월평리 55-2	1/15				
						김경이	경상남도 양산시 평산동 1199 양산코아루아파트 101-1403	1/15				
10	주진동	산70-15	임	12	12	김영숙	부산광역시 금정구 식물원로 75번길 33, 1016호(장전동, 경보아파트)	1/15				
						박종배	경상남도 양산시 평산북로 54, 101동 1403호(평산동, 양산코아루아파트)	1/15				
						최연옥	경상남도 양산시 평산북로 54, 101동 1503호(평산동, 양산코아루아파트)	1/15				
						김엽	서울 동대문구 사가정로 190,6동 305호(전농동, 전농1차우성아파트)	2/5				
						곽혜경	경상남도 창원시 마산회원구 석진북14길 19(석진동)	1/5				
						이일훈	부산광역시 금정구 장전동 581 경보아파트 1016호	1/15				

경 남 공 보

제2626호

2023. 8. 10.(목)

연 번	편입토지현황					소유자			소유권 이외의 권리			비 고
	소재지	지번	지목	면적(m ²)		성명	주소	지분	성명	주소	권리 내용	
				당초	편입							
						김병걸	부산광역시 기장군 정관면 월평리 55-2	1/15				
						김경이	경상남도 양산시 평산동 1199 양산코아루아파트 101-1403	1/15				
11	평산동	570-93	도	202	202	김삼봉	양산군 웅상면 평산리 산15-1	1				
12	평산동	570-92	임	118	118	김삼봉	양산군 웅상면 평산리 산15-1	1				
13	평산동	570-94	임	4	4	김지형	경상남도 양산시 평산북로 54,110동 1402호(평산동, 양산코아루아파트)	1	웅상농업 협동조합	경상남도 양산시 서창로 184-1(삼호동)	근저당권	
									웅상농업 협동조합	경상남도 양산시 서창로 184-1(삼호동)	지상권	
14	평산동	570-97	목	30	30	김정어	경상남도 양산시 평산중앙4길 20, 203동 303호(평산동, 새진흥아파트)		웅상농업 협동조합	경상남도 양산시 삼호동 579-1 (평산지점)	근저당권	
15	평산동	570-20	도	549	549	서현정	서울특별시 영등포구 영등포로 112, 201동 1307호(당산동2가, 문래역 대우미래사랑3차(비))		웅상농업 협동조합	경상남도 양산시 삼호동 579-1 (평산지점)	지상권	
16	평산동	570-79	목	233	233	이재화	부산 금정구 장전3동 292-23	479/651				
						이현주	부산 금정구 장전동 292-23	172/651				
17	평산동	570-96	목	34	34	이재화	부산 금정구 장전3동 292-23	1				
18	평산동	570-95	목	27	27	이재화	경상남도 양산시 평산북로 54, 110동 1404호(평산동, 양산코아루아파트)	1	웅상농업 협동조합	경상남도 양산시 서창로 184-1(삼호동)	근저당권	
19	평산동	570-88	목	69	69	원청일	부산광역시 기장군 정관면 정관로 548, 1610동 802호 (정관신도시한진해모로)	1	동래농업 협동조합	부산광역시 동래구 명륜로 98번길 28 (수안동,사직지점)	근저당권	
									동래농업 협동조합	부산광역시 동래구 명륜로 98번길 28 (수안동,사직지점)	지상권	
20	평산동	570-98	전	1	1	현순	부산광역시 해운대구 해운대로 61번가길 6, 102동 615호 (재송동, 센텀삼익아파트)	1	농협은행 주식회사	서울특별시 중구 동일로 120(충정로1가) (공업탑지점)	근저당권	

경 남 공 보

제2626호

2023. 8. 10.(목)

연 번	편입토지현황					소유자			소유권 이외의 권리			비 고
	소재지	지번	지목	면적(m ²)		성명	주소	지분	성명	주소	권리 내용	
				당초	편입							
21	평산동	570-87	도	99	99	서현정	서울특별시 영등포구 영등포로 112, 201동 1307호(당산동2가, 문래역 대우미래사랑3차(비))	1				
22	평산동	570-85	전	160	160	김순영	울산광역시 울주군 웅촌면 덕현길 122	3/6				
						서정민	울산광역시 울주군 웅촌면 덕현길 122	3/6	농협은행 주식회사	서울특별시 중구 통일로 120 (충정로1가) (공업탑지점)	근저당권	
23	평산동	570-84	도	103	103	서현정	서울특별시 영등포구 영등포로 112, 201동 1307호(당산동2가, 문래역 대우미래사랑3차(비))					
24	평산동	570-82	목	9	9	손송	양산군 웅상면 주진리 456					
25	평산동	570-83	목	212	212	박귀조	서울 강남구 일원동 711 도시개발아파트 103-408					
26	평산동	570-91	전	3	3	박중현	경상남도 창원시 마산회원구 석전서9길 154, 503호(석전동, 가고파아파트)					

● **의령군 고시 제2023-112호**

의령군계획시설(문화시설:경상남도교육청 미래교육원) 실시계획(변경)인가 고시

경상남도 의령군 의령읍 서동리 759번지 일원 위치한 경상남도교육청 미래교육원 신축공사 시행을 위하여 「국토의 계획 및 이용에 관한 법률」 제88조 및 같은법 시행령 제97조에 의거 실시계획(변경) 인가하고, 같은법 제 91조 및 같은법 시행령 제100조의 규정에 의거 다음과 같이 고시합니다.

2023년 8월 10일

의 령 군 수

1. 사업시행지의 위치 : 경상남도 의령군 의령읍 서동리 759번지 일원

2. 사업의 종류 및 명칭(변경)

- 종 류 : 군계획시설(경상남도교육청 미래교육원)사업
- 명 칭 : 경상남도교육청 미래교육원 신축공사

3. 사업시행 면적 또는 규모

- 사업의 면적 및 규모 : 문화시설 건축 48,603㎡

4. 사업시행자의 성명 및 주소

- 의령군수, 경남 의령군 의령읍 충익로 63
- 경상남도교육감, 경남 창원시 의창구 용지로 264 제2청사(용호동)

5. 사업의 착수 및 준공 예정일(변경)

- 착수예정일 : 실시계획 인가일
- 준공예정일 : (당초)2023. 06. 30. ⇒ (변경)2024. 09. 30.
- 변경사유 : 단계별 사업추진에 따른 사업기간 연장

6. 수용 또는 사용하고자 하는 물건 및 권리에 관한 명세

- 토지조서 및 물건조서(붙임)

※ 관계도면은 의령군 도시재생과(☎055-570-3503)에 비치하고 있으니 이해관계인은 열람하시기 바랍니다.

[붙임]토지조서

순번	위 치	지번 변경	지목	면적(㎡)		토지소유자		비고
				지적면적	편입면적	성명	주소	
				변경	변경			
				48,603	48,603			
1	의령읍 서동리	702-5	답	341	341	의령군		
2	의령읍 서동리	703	답	2,585	2,585	의령군		
3	의령읍 서동리	704	도	493	493	의령군		
4	의령읍 서동리	705	답	2,291	2,291	의령군		
5	의령읍 서동리	706	답	906	906	의령군		
6	의령읍 서동리	707	답	2,883	2,883	의령군		
7	의령읍 서동리	715	답	658	658	의령군		
8	의령읍 서동리	716	답	1,180	1,180	의령군		

경 남 공 보

제2626호

2023. 8. 10.(목)

순번	위 치	지번		면적(㎡)		토지소유자		비고
		변경	지목	지적면적	편입면적	성명	주소	
				변경	변경			
9	의령읍 서동리	717	답	248	248	의령군		
10	의령읍 서동리	718	답	1,074	1,074	의령군		
11	의령읍 서동리	719	답	1,560	1,560	의령군		
12	의령읍 서동리	720	답	1,448	1,448	의령군		
13	의령읍 서동리	721	도	268	268	의령군		
14	의령읍 서동리	722	답	2,026	2,026	의령군		
15	의령읍 서동리	725-2	유	319	319	의령군		
16	의령읍 서동리	752	답	2,785	2,785	의령군		
17	의령읍 서동리	754	답	161	161	의령군		
18	의령읍 서동리	755	답	442	442	의령군		
19	의령읍 서동리	756	답	1,564	1,564	의령군		
20	의령읍 서동리	757	답	2,473	2,473	의령군		
21	의령읍 서동리	758	답	2,929	2,929	의령군		
22	의령읍 서동리	759	답	1,653	1,653	의령군		
23	의령읍 서동리	760	답	698	698	의령군		
24	의령읍 서동리	761	답	3,713	3,713	의령군		
25	의령읍 서동리	763	답	3,028	3,028	의령군		
26	의령읍 서동리	764	답	3,041	3,041	의령군		
27	의령읍 서동리	765-1	답	2,542	2,542	의령군		
28	의령읍 서동리	765-2	답	311	311	의령군		
29	의령읍 서동리	769-4	구	307	307	의령군		
30	의령읍 서동리	769-5	구	1,043	1,043	의령군		
31	의령읍 서동리	769-2	구	3	3	의령군		
32	의령읍 서동리	994-21	구	1,327	1,327	의령군		
33	의령읍 서동리	995-7	도	337	337	의령군		
34	의령읍 서동리	996-4	도	1,588	1,588	의령군		
35	의령읍 서동리	723-2	답	89	89	이*석	경남 창원시 진해구 인의동	
36	의령읍 서동리	750-3	답	79	79	최*국	경기 성남시 분당구 구미동	
37	의령읍 서동리	702-3	답	210	210	의령군		

● **창녕군 고시 제2023-114호**

**창녕군계획시설(체육시설: 대합공설운동장) 사업
실시계획 인가 고시**

창녕군 고시 제2018-179호(2018.11.15.)에 따라 결정(변경)된 창녕군계획시설(체육시설:대합공설운동장) 사업에 대하여 『국토의 계획 및 이용에 관한 법률』 제88조 및 같은 법 시행령 제97조에 따라 실시계획 인가 하고, 같은 법 제91조 및 같은 법 시행령 제100조에 따라 고시합니다.

2023년 8월 10일

창녕군수

1. **사업시행지의 위치:** 창녕군 대합면 등지리 일원
2. **사업의 종류 및 명칭**
 - 종 류: 창녕군계획시설(체육시설: 대합공설운동장)
 - 명 칭: 대합공설운동장 주차장 확장공사
3. **사업시행 면적 또는 규모**
 - 주차장 확장(A=9,742㎡)
4. **사업시행자의 성명 및 주소**
 - 성 명: 창녕군수(관광체육과)
 - 주 소: 경남 창녕군 창녕읍 군청길 1
5. **사업의 착수 및 준공예정일**
 - 착수 예정일: 실시계획인가일
 - 준공 예정일: 인가일로부터 12개월
6. **수용 또는 사용할 토지 및 소유권외의 권리명세서:** 붙임 참조
7. **관계도면:** 실읍생략

경 남 공 보

제2626호

2023. 8. 10.(목)

8. 기타 상세한 사항은 창원군 도시건축과(☎530-1705)에 문의하시기 바랍니다.

<붙임> 수용 또는 사용할 토지조서 및 소유권 외의 권리 명세조서

○ 사업명: 대합공설운동장 주차장 확장공사

일련 번호	소재지	지 번	지목	공부상 면 적 (㎡)	편 입 면 적 (㎡)	소 유 자		소유권 이외의 권리		비고
						성 명	주 소	성 명	주 소	
합 계				33,501	9,742					
1	대합면 등지리	926-9	임	4,851	12	창녕군				
2	“	926-3	전	69	1	창녕군				
3	“	925-1	전	811	789	창녕군				
4	“	923-5	전	200	200	창녕군				
5	“	923-4	전	435	435	김○구	경상남도 창원군 대합면 등지리			
6	대합면 평지리	1296-2	도	8,030	42	국(국토교통부)				
7	대합면 등지리	923-2	전	958	958	무○○○○프	서울특별시 용산구 이태원동			
8	“	923-1	전	36	36	국(기획재정부)				
9	“	923-3	전	1,041	1,041	창녕군				
10	“	782-20	임	260	260	국(기획재정부)				
11	“	912	전	536	536	조○래	대구광역시 달성군 현풍면 부리			
12	“	782-83	임	160	14	국(국토교통부)				
13	“	911-18	답	14	8	국(기획재정부)				
14	“	911-17	답	8	8	국(기획재정부)				
15	“	911-9	답	19	19	창녕군				
16	“	910-8	답	40	40	국(기획재정부)				
17	“	911-10	답	236	236	국(기획재정부)				
18	“	910-9	답	264	264	창녕군				
19	“	924-2	전	817	817	김○이	경상남도 창원군 대합면 평지리			
20	“	924-1	전	840	840	창녕군				
21	“	924-3	전	1,527	1,527	김○기	경상남도 창원군 대합면 평지리			
22	“	924-4	전	60	60	국(기획재정부)				
23	“	908-1	전	1,041	1,041	양○선 외 1인	인천광역시 북구 효성동			
24	“	925-2	전	1,889	497	창녕군				
25	“	1081	도	9,359	61	국(국토교통부)				

● 고성군 고시 제2023-152호

**고성군계획시설(하이화력발전소) 내 건축물 증축공사(터빈전기전자건물 외 2개동)
실시계획 변경 인가 고시**

1. 고성군 고시 제2022-98호(2022. 5. 26.)로 최종 실시계획 변경 인가 고시된, 경남 고성군 하이면 덕호리 산188번지 일원의 고성군계획시설(하이화력발전소) 내 건축물 증축공사(터빈전기전자건물 외 2개동) 실시 계획 변경사항에 대하여 「국토의 계획 및 이용에 관한 법률」 제88조 및 같은 법 시행령 제100조에 따라 아래와 같이 실시계획 변경 인가 사항을 고시합니다.
2. 관계도서는 고성군 도시교통과(☎055-670-2566)에 비치하오니 일반인 및 이해관계인은 보시기 바랍니다.

2023년 8월 3일

고 성 군 수

1. 사업시행지의 위치: 경남 고성군 하이면 덕호리 산188번지 일원

2. 사업의 종류 및 명칭

- 종류: 고성군계획시설(발전시설: 하이화력발전소) 조성사업
- 명칭: 고성하이화력발전소 건설공사(터빈전기전자건물 외 2개동)

3. 사업의 면적 및 규모

- 사업부지 전체면적: 920,678㎡
- 건축면적 / 연면적: 26,960.69㎡ / 70,383.33㎡
- 동별 개요
 - 101동 터빈 및 전기전자건물
 - ① 건축면적 / 연면적: 13,851.28㎡ / 52,331.41㎡
 - ② 건축개요 : 1동, 지하1층, 지상7층, 철골조
 - 지하 1층: 4,803.40㎡(터빈 및 전기전자)
 - 지상 1층: 13,530.26㎡(터빈 및 전기전자)
 - 지상 2층: 2,288.57㎡(전기전자)
 - 지상 3층: 11,981.60㎡(터빈 및 전기전자)

- 지상 4층: 2,220.52㎡(전기전자)
 - 지상 5층: 12,057.18㎡(터빈 및 전기전자)
 - 지상 6층: 1,475.29㎡(전기전자)
 - 지상 7층: 3,974.59㎡(터빈)
- 102동, 103동 보일러건물(2동)
- ① 건축면적 / 연면적: 13,109.41㎡ / 18,051.92㎡
- ② 건축개요: 2동, 지상4층, 철골조
- 지상 1층: 12,031.88㎡
 - 지상 2층: 2,261.98㎡
 - 지상 3층: 2,334.92㎡
 - 지상 4층: 1,423.14㎡

4. 사업시행자의 주소 및 성명

- 주소: 경남 고성군 하이면 하이로 34
- 성명: (당초) 고성그린파워(주) 대표이사 김학빈 → (변경) 고성그린파워(주) 대표이사 김우용

5. 사업의 착수일 및 준공예정일

- 사업의 착수일: 2019년 12월 20일
- 사업의 준공예정일: (당초) 2023년 7월 31일 → (변경) 2024년 7월 31일

6. 변경사항: 사업시행자 변경 및 공사기간 확보에 따른 사업기간(준공예정일) 연장

7. 수용 또는 사용할 토지 또는 건물의 소재지·지번·지목 및 면적, 소유권과 소유권외의 권리의 명세

및 그 소유자·권리자의 성명·주소: 고성군 고시 제2023-159호 붙임-수용 또는 사용할 토지 조서
[실시계획-하이화력발전소(1~8차)] 참조 ※제2023-152~159호 공통

8. 관계도서: 실음 생략(고성군 도시교통과에 비치)

● 고성군 고시 제2023-153호

고성군계획시설(하이화력발전소) 내 건축물 증축공사(종합창고 외 2개동) 실시계획 변경 인가 고시

1. 고성군 고시 제2022-99호(2022. 5. 26.)로 최종 실시계획 변경 인가 고시된, 경남 고성군 하이면 덕호리 산188번지 일원의 고성군계획시설(하이화력발전소) 내 건축물 증축공사(종합창고 외 2개동) 실시계획 변경사항에 대하여 「국토의 계획 및 이용에 관한 법률」 제88조 및 같은 법 시행령 제100조에 따라 아래와 같이 실시계획 변경 인가 사항을 고시합니다.
2. 관계도서는 고성군 도시교통과(☎055-670-2566)에 비치하오니 일반인 및 이해관계인은 보시기 바랍니다.

2023년 8월 3일

고 성 군 수

1. **사업시행지의 위치:** 경남 고성군 하이면 덕호리 산188번지 일원

2. 사업의 종류 및 명칭

- 종류: 고성군계획시설(발전시설: 하이화력발전소) 조성사업
- 명칭: 고성하이화력발전소 건설공사(종합창고 외 2개동)

3. 사업의 면적 및 규모

- 사업부지 전체면적: 920,678㎡
- 건축면적 / 연면적: 9,810.31㎡ / 20,541.11㎡
- 동별 개요
 - 제104동 종합창고: 3,780.02㎡ / 4,713.07㎡[1동, 지상2층, 공업화박관강구조(PEB)]
 - 제105동 수처리 및 폐수처리 건물: 4,177.64㎡ / 6,151.60㎡(1동, 지하1층, 지상2층, 철근콘크리트구조)
 - 제107동 통합주제어건물: 1,852.65㎡ / 9,676.44㎡(1동, 지하1층, 지상6층, 철근콘크리트구조)

4. 사업시행자의 주소 및 성명

- 주소: 경남 고성군 하이면 하이로 34
- 성명: (당초) 고성그린파워(주) 대표이사 김학빈 → (변경) 고성그린파워(주) 대표이사 김우용

5. 사업의 착수일 및 준공예정일

- 사업의 착수일: 2019년 12월 20일
- 사업의 준공예정일: (당초) 2023년 7월 31일 → (변경) 2024년 7월 31일

6. 변경사항: 사업시행자 변경 및 공사기간 확보에 따른 사업기간(준공예정일) 연장

7. 수용 또는 사용할 토지 또는 건물의 소재지·지번·지목 및 면적, 소유권과 소유권 외의 권리의 명세 및 그 소유자·권리자의 성명·주소: 고성군 고시 제2023-159호 불입-수용 또는 사용할 토지 조서 [실시계획-하이화력발전소(1~8차)] 참조 ※제2023-152~159호 공통

8. 관계도서: 실음 생략(고성군 도시교통과에 비치)

● **고성군 고시 제2023-154호**

고성군계획시설(하이화력발전소) 내 건축물 증축공사(염소주입 및 순환수 전기건물 외 6개동) 실시계획 변경 인가 고시

1. 고성군 고시 제2022-100호(2022. 5. 26.)로 최종 실시계획 변경 인가 고시된, 경남 고성군 하이면 덕호리 산188번지 일원의 고성군계획시설(하이화력발전소) 내 건축물 증축공사(염소주입 및 순환수 전기건물 외 6개동) 실시계획 변경사항에 대하여 「국토의 계획 및 이용에 관한 법률」 제88조 및 같은 법 시행령 제100조에 따라 아래와 같이 실시계획 변경 인가 사항을 고시합니다.
2. 관계도서는 고성군 도시교통과(☎055-670-2566)에 비치하오니 일반인 및 이해관계인은 보시기 바랍니다.

2023년 8월 3일

고 성 군 수

1. 사업시행지의 위치: 경남 고성군 하이면 덕호리 산188번지 일원

2. 사업의 종류 및 명칭

- 종류: 고성군계획시설(발전시설: 하이화력발전소) 조성사업
- 명칭: 고성하이화력발전소 1,2호기 발전소 건설공사(염소주입 및 순환수 전기건물 외 6개동)

3. 사업의 면적 및 규모

- 사업부지 전체면적: 920,678㎡
- 건축면적 / 연면적: 7,214.59㎡ / 13,903.66㎡
- 동별 개요
 - 제109동 염소주입 및 순환수 전기건물: 1,052.53㎡ / 2,491.86㎡(지상3층, 철근콘크리트구조)
 - 제110동 석탄 및 우드펠릿 취급설비 제어건물: 1,038.69㎡ / 2,845.06㎡(지하1층, 지상2층, 철근콘크리트구조)
 - 제111동 소화수 펌프건물: 528.63㎡ / 526.98㎡(지상1층, 철근콘크리트구조)
 - 제112동 탈황전기전자건물: 892.42㎡ / 3,375.71㎡(지하1층, 지상3층, 철근콘크리트구조)
 - 제113동 보조보일러 제어건물: 167.46㎡ / 162.50㎡(지상1층, 철근콘크리트구조)
 - 제114동 석고저장 및 탈수건물: 2,799.45㎡ / 3,790.19㎡(지상1층, 지상3층, 철근콘크리트구조)
 - 제115동 Switch Yard 제어건물: 735.41㎡ / 711.36㎡(지상1층, 일반철골구조)

4. 사업시행자의 주소 및 성명

- 주소: 경남 고성군 하이면 하이로 34
- 성명: (당초) 고성그린파워(주) 대표이사 김학빈 → (변경) 고성그린파워(주) 대표이사 김우용

5. 사업의 착수일 및 준공예정일

- 사업의 착수일: 2019년 12월 20일
- 사업의 준공예정일: (당초) 2023년 7월 31일 → (변경) 2024년 7월 31일

6. 변경사항: 사업시행자 변경 및 공사기간 확보에 따른 사업기간(준공예정일) 연장

7. 수용 또는 사용할 토지 또는 건물의 소재지·지번·지목 및 면적, 소유권과 소유권 외의 권리의 명세

및 그 소유자·권리자의 성명·주소(변경 없음): 고성군 고시 제2023-159호 붙임-수용 또는 사용할 토지 조서[실시계획-하이화력발전소(1~8차)] 참조 ※제2023-152~159호 공통

8. 관계도서: 실음 생략(고성군 도시교통과에 비치)

● 고성군 고시 제2023-155호

고성군계획시설(하이화력발전소) 내 건축물 증축공사(종합사무동 외 16개동) 실시계획 변경 인가 고시

1. 고성군 고시 제2022-101호(2022. 5. 26.)로 최종 실시계획 변경 인가 고시된, 경남 고성군 하이면 덕호리 산188번지 일원의 고성군계획시설(하이화력발전소) 내 건축물 증축공사(종합사무동 외 16개동) 실시계획 변경 사항에 대하여 「국토의 계획 및 이용에 관한 법률」 제88조 및 같은 법 시행령 제100조에 따라 아래와 같이 실시계획 변경 인가 사항을 고시합니다.
2. 관계도서는 고성군 도시교통과(☎055-670-2566)에 비치하오니 일반인 및 이해관계인은 보시기 바랍니다.

2023년 8월 3일

고 성 군 수

1. 사업시행지의 위치: 경남 고성군 하이면 덕호리 산188번지 일원

2. 사업의 종류 및 명칭

- 종류: 고성군계획시설(발전시설: 하이화력발전소) 조성사업
- 명칭: 고성하이화력발전소 1,2호기 발전소 건설공사(종합사무동 외 16개동)

3. 사업의 면적 및 규모

- 사업부지 전체면적: 920,678㎡
- 건축면적 / 연면적: 42,119.74㎡ / 50,694.83㎡
- 동별 개요
 - 제106동 종합사무동: 2,183.46㎡ / 5,230.84㎡(지하1층, 지상3층, 철근콘크리트구조)
 - 제108동 석탄저장건물: 34,979.48㎡ / 34,948.38㎡(지상1층, 철골조 및 철근콘크리트구조)
 - 제116동 경유이송 펌프건물: 142.29㎡ / 142.29㎡(지상1층, 철근콘크리트구조)
 - 제117동 탈황흡수탑 재순환펌프건물#1: 874.78㎡ / 871.44㎡(지상1층, 철골조)
 - 제118동 탈황흡수탑 재순환펌프건물#2: 710.53㎡ / 707.19㎡(지상1층, 철골조)
 - 제119동 열 매체 펌프건물#1: 165.90㎡ / 163.29㎡(지상1층, 철골조)
 - 제120동 열 매체 펌프건물#2: 165.90㎡ / 163.29㎡(지상1층, 철골조)

- 제122동 흡수탑 엘리베이터#1: 42.93㎡ / 343.44㎡(지상8층, 철골조)
- 제123동 흡수탑 엘리베이터#2: 42.93㎡ / 343.44㎡(지상8층, 철골조)
- 제124동 석회석 슬러리 제조 건물: 1,051.79㎡ / 1,888.86㎡(지상5층, 철골조)
- 제125동 석탄 이송탑: 498.38㎡ / 1,863.70㎡(지상6층, 철골조)
- 제126동 석탄 혼합 건물: 376.54㎡ / 1,339.53㎡(지상4층, 철골조)
- 제127동 석탄 스크린 및 파쇄 건물: 367.24㎡ / 1,252.52㎡(지상4층, 철골조)
- 제128동 석탄 이송탑(TT-09): 225.28㎡ / 765.82㎡(지상4층, 철골조)
- 제129동 석탄 이송탑(TT-10): 161.47㎡ / 519.92㎡(지상4층, 철골조)
- 제130동 석고석회석 이송탑(LGT-07): 88.16.㎡ / 88.16㎡(지상1층, 철골조)
- 제131동 석고석회석 이송탑(LGT-08): 42.68㎡ / 62.72㎡(지상2층, 철골조)

4. 사업시행자의 주소 및 성명

- 주소: 경남 고성군 하이면 하이로 34
- 성명: (당초) 고성그린파워(주) 대표이사 김학빈 → (변경) 고성그린파워(주) 대표이사 김우용

5. 사업의 착수일 및 준공예정일

- 사업의 착수일: 2019년 12월 20일
- 사업의 준공예정일: (당초) 2023년 7월 31일 → (변경) 2024년 7월 31일

6. 변경사항: 사업시행자 변경 및 공사기간 확보에 따른 사업기간(준공예정일) 연장

7. 수용 또는 사용할 토지 또는 건물의 소재지·지번·지목 및 면적, 소유권과 소유권외의 권리의 명세

및 그 소유자·권리자의 성명·주소: 고성군 고시 제2023-159호 불입-수용 또는 사용할 토지 조서 [실시계획-하이화력발전소(1~8차)] 참조 ※ 제2023-152~159호 공통

8. 관계도서: 실음 생략(고성군 도시교통과에 비치)

● 고성군 고시 제2023-156호

고성군계획시설(하이화력발전소) 내 건축물 조성사업(종합정비건물 외 27개동) 실시계획 변경 인가 고시

1. 고성군 고시 제2022-102호(2022. 5. 26.)로 최종 실시계획 변경 인가 고시된, 경남 고성군 하이면 덕호리 산188번지 일원의 고성군계획시설(하이화력발전소) 내 건축물 조성사업(종합정비건물 외 27개동) 실시계획 변경 사항에 대하여 「국토의 계획 및 이용에 관한 법률」 제88조 및 같은 법 시행령 제100조에 따라 아래와 같이 실시계획 변경 인가 사항을 고시합니다.
2. 관계도서는 고성군 도시교통과(☎055-670-2566)에 비치하오니 일반인 및 이해관계인은 보시기 바랍니다.

2023년 8월 3일

고 성 군 수

1. 사업시행지의 위치: 경남 고성군 하이면 덕호리 산188번지 일원

2. 사업의 종류 및 명칭

- 종류: 고성군계획시설(발전시설: 하이화력발전소) 조성사업
- 명칭: 고성하이화력 1,2호기 발전소 건설공사(종합정비건물 외 27개동)

3. 사업의 면적 및 규모

- 사업부지 전체면적: 920,678㎡
- 건축면적 / 연면적: 6,033.76㎡ / 12,765.29㎡
- 동별 개요
 - 제132동 종합정비건물: 2,268.57㎡ / 3,824.00㎡(지상3층, 철골조)
 - 제133동 탈황폐수처리건물: 666.27㎡ / 1,650.52㎡(지상3층, 철골조)
 - 제134동 기계적 증기 재압축기 실(1): 55.40㎡ / 52.15㎡(지상1층, 철골조)
 - 제135동 기계적 증기 재압축기 실(2): 55.40㎡ / 52.15㎡(지상1층, 철골조)
 - 제136동 기계적 증기 재압축기 실(3): 55.40㎡ / 52.15㎡(지상1층, 철골조)
 - 제137동 연화약품창고: 149.32㎡ / 147.29㎡(지상1층, 철골조)
 - 제138동 원회 이송 공기압축기 건물: 232.31㎡ / 232.31㎡(지상1층, 철골조)
 - 제139동 회 슬러리 혼합탱크건물: 301.20㎡ / 301.20㎡(지상1층, 철골조)
 - 제140동 비회이송 송풍기 건물(1호기): 227.45㎡ / 227.45㎡(지상1층, 철골조)

- 제141동 비회이송 송풍기 건물(2호기): 183.20㎡ / 183.20㎡(지상1층, 철골조)
- 제142동 석탄 이송탑(TT-06): 419.60㎡ / 1,801.30㎡(지상5층, 철골조)
- 제143동 석탄 이송탑(TT-07A): 224.20㎡ / 793.30㎡(지상5층, 철골조)
- 제144동 석탄 이송탑(TT-07A) 전기 건물: 17.50㎡ / 17.50㎡(지상1층, 경량철골조)
- 제145동 석탄 이송탑(TT-07A) 압축기 건물: 2.99㎡ / 2.99㎡(지상1층, 경량철골조)
- 제146동 석탄 이송탑(TT-07B): 233.89㎡ / 819.23㎡(지상5층, 철골조)
- 제147동 석탄 이송탑(TT-08A): 130.04㎡ / 359.52㎡(지상3층, 철골조)
- 제148동 석탄 이송탑(TT-08A) 밸브 건물: 15.00㎡ / 15.00㎡(지상1층, 경량철골조)
- 제149동 석탄 이송탑(TT-08A) 전기 건물: 19.25㎡ / 19.25㎡(지상1층, 경량철골조)
- 제150동 석탄 이송탑(TT-08B): 130.04㎡ / 359.52㎡(지상3층, 철골조)
- 제151동 석탄 이송탑(TT-08B) 밸브 건물: 18.00㎡ / 18.00㎡(지상1층, 경량철골조)
- 제152동 석탄 스크레이퍼 이송탑(STT): 260.70㎡ / 972.90㎡(지상6층, 철골조)
- 제153동 석고석회석 이송탑(LGT-09): 81.73㎡ / 132.96㎡(지상2층, 철골조)
- 제154동 석고석회석 이송탑(LGT-10): 89.58㎡ / 289.41㎡(지상5층, 철골조)
- 제155동 석고석회석 이송탑(LGT-11): 51.41㎡ / 231.34㎡(지상5층, 철골조)
- 제156동 석고석회석 이송탑(LGT-13): 32.99㎡ / 49.00㎡(지상2층, 철골조)
- 제157동 석고석회석 이송탑(LGT-14): 32.99㎡ / 49.00㎡(지상2층, 철골조)
- 제158동 석고석회석 이송탑(LGT-15): 33.47㎡ / 49.00㎡(지상2층, 철골조)
- 제159동 석고석회석 이송탑(LGT-16): 45.86㎡ / 63.65㎡(지상2층, 철골조)

4. 사업시행자의 주소 및 성명

- 주소: 경남 고성군 하이면 하이로 34
- 성명: (당초) 고성그린파워(주) 대표이사 김학빈 → (변경) 고성그린파워(주) 대표이사 김우용

5. 사업의 착수일 및 준공예정일

- 사업의 착수일: 2019년 12월 20일
- 사업의 준공예정일: (당초) 2023년 7월 31일 → (변경) 2024년 7월 31일

6. 변경사항: 사업시행자 변경 및 공사기간 확보에 따른 사업기간(준공예정일) 연장

7. 수용 또는 사용할 토지 또는 건물의 소재지·지번·지목 및 면적, 소유권과 소유권외의 권리의 명세

및 그 소유자·권리자의 성명·주소: 고성군 고시 제2023-159호 불임-수용 또는 사용할 토지 조서 [실시계획-하이화력발전소(1~8차)] 참조 ※ 제2023-152~159호 공통

8. 관계도서: 실음 생략(고성군 도시교통과에 비치)

● 고성군 고시 제2023-157호

고성군계획시설(하이화력발전소) 내 건축물 증축공사(소수력크레인 건물 외 9개동) 실시계획 변경 인가 고시

1. 고성군 고시 제2022-103호(2022. 5. 26.)로 최종 실시계획(변경)인가 고시된, 경남 고성군 하이면 덕호리 산188번지 일원의 고성군계획시설(하이화력발전소) 내 건축물 증축공사(소수력크레인 건물 외 9개동) 실시계획 변경 사항에 대하여 「국토의 계획 및 이용에 관한 법률」 제88조 및 같은 법 시행령 제100조에 따라 아래와 같이 실시계획 변경 인가 사항을 고시합니다.
2. 관계도서는 고성군 도시교통과(☎055-670-2566)에 비치하오니 일반인 및 이해관계인은 보시기 바랍니다.

2023년 8월 3일

고 성 군 수

1. 사업시행지의 위치: 경남 고성군 하이면 덕호리 산188번지 일원

2. 사업의 종류 및 명칭

- 종류: 고성군계획시설(발전시설: 하이화력발전소) 조성사업
- 명칭: 고성하이화력 1,2호기 발전소 건설공사(소수력크레인 건물 외 9개동)

3. 사업의 면적 및 규모

- 전체 부지면적: 920,678㎡
- 건축면적 / 연면적: 2,240.99㎡ / 3,259.89㎡
- 동별 개요
 - 제160동 소수력크레인 건물: 706.70㎡ / 704.79㎡(지상1층, 철골조)
 - 제161동 암모니아저장고: 871.54㎡ / 810.70㎡(지상1층, 철골조)
 - 제162동 분쇄기 탑(1호기): 75.21㎡ / 317.41㎡(지상5층, 철골조)
 - 제163동 분쇄기 탑(2호기): 75.21㎡ / 317.41㎡(지상5층, 철골조)
 - 제164동 미분기 이물질 저장조&버켓 승강기 탑(1호기): 46.08㎡ / 166.91㎡(지하1층, 지상5층, 철골조)
 - 제165동 미분기 이물질 저장조&버켓 승강기 탑(2호기): 46.08㎡ / 166.91㎡(지하1층, 지상5층, 철골조)
 - 제166동 가스창고(CO₂): 42.10㎡ / 39.36㎡(지상1층, 철근콘크리트조 / 철골조)

- 제167동 가스창고(CO₂ 1호기): 73.58m² / 71.69m²(지상1층, 철근콘크리트조)
- 제168동 가스창고(CO₂ 2호기): 74.66m² / 71.69m²(지상1층, 철근콘크리트조)
- 제169동 석고석회석이송탑(LGT-12): 229.83m²/ 593.02m²(지상5층, 철골조)

4. 사업시행자의 주소 및 성명

- 주소: 경남 고성군 하이면 하이로 34
- 성명: (당초) 고성그린파워(주) 대표이사 김학빈 → (변경) 고성그린파워(주) 대표이사 김우용

5. 사업의 착수일 및 준공예정일

- 사업의 착수일: 2019년 12월 20일
- 사업의 준공예정일: (당초) 2023년 7월 31일 → (변경) 2024년 7월 31일

6. 변경사항: 사업시행자 변경 및 공사기간 확보에 따른 사업기간(준공예정일) 연장

7. 수용 또는 사용할 토지 또는 건물의 소재지·지번·지목 및 면적, 소유권과 소유권 외의 권리의 명세 및 그 소유자·권리자의 성명·주소: 고성군 고시 제2023-159호 불임-수용 또는 사용할 토지 조서 [실시계획-하이화력발전소(1~8차)] 참조 ※제2023-152~159호 공통

8. 관계도서: 실음 생략(고성군 도시교통과에 비치)

● 고성군 고시 제2023-158호

고성군계획시설(하이화력발전소) 내 건축물 증축공사(회정제설비 제어건물 외 23개동) 실시계획 변경 인가 고시

1. 고성군 고시 제2022-104호(2022. 5. 26.)로 최종 실시계획 변경 인가 고시된, 경남 고성군 하이면 덕호리 산188번지 일원의 고성군계획시설(하이화력발전소) 내 건축물 증축공사(회정제설비 제어건물 외 23개동) 실시계획 변경 사항에 대하여 「국토의 계획 및 이용에 관한 법률」 제88조 및 같은 법 시행령 제100조에 따라 아래와 같이 실시계획 변경 인가 사항을 고시합니다.
2. 관계도서는 고성군 도시교통과(☎055-670-2566)에 비치하오니 일반인 및 이해관계인은 보시기 바랍니다.

2023년 8월 3일

고 성 군 수

1. 사업시행지의 위치: 경남 고성군 하이면 덕호리 산188번지 일원

2. 사업의 종류 및 명칭

- 종류: 고성군계획시설(발전시설: 하이화력발전소) 조성사업
- 명칭: 고성하이화력 1,2호기 발전소 건설공사(회정제설비 제어건물 외 23개동)

3. 사업의 면적 및 규모

- 사업부지 전체면적: 920,678㎡
- 건축면적 / 연면적: 8,894.13㎡ / 10,488.73㎡
- 동별 개요
 - 제121동 회정제설비 제어건물: 343.75㎡ / 986.08㎡(지하1층, 지상2층, 철근콘크리트조)
 - 제170동 폐기물 보관창고: 602.92㎡ / 597.52㎡(지상1층, 철근콘크리트조)
 - 제171동 소수력 및 태양광 제어건물: 494.30㎡ / 489.05㎡(지상1층, 철근콘크리트조)
 - 제172동 후문 경비실: 127.69㎡ / 125.07㎡(지상1층, 철근콘크리트조)
 - 제173동 가스창고(H₂, N₂): 121.75㎡ / 115.55㎡(지상1층, 철근콘크리트조)
 - 제174동 가스창고(H₂, CO₂) 1호기: 48.10㎡ / 43.68㎡(지상1층, 철근콘크리트조)
 - 제175동 유지 창고: 243.38㎡ / 241.82㎡(지상1층, 철근콘크리트조)

- 제176동 정문 경비실: 612.19㎡ / 556.71㎡(지상1층, 철근콘크리트조)
- 제177동 가스창고(H₂, CO₂) 2호기: 48.10㎡ / 43.68㎡(지상1층, 철근콘크리트조)
- 제178동 망루(1)~망루(7): 각 동별 12.13㎡ / 12.63㎡(7동, 지상2층, 철근콘크리트조)
- 제179동 석탄 침전조: 366.85㎡ / 366.85㎡(지상1층, 철근콘크리트조)
- 제180동 석탄/우드펠렛 옥내저장고 소화설비동: 510.84㎡ / 510.84㎡(지상1층, 철골조)
- 제181동 우드펠렛저장소: 4,423.11㎡ / 4,350.98㎡(지상1층, 철골조)
- 제182동 우드펠렛이송탑(WTT-01): 126.50㎡ / 257.05㎡(지상3층, 철골조)
- 제183동 우드펠렛이송탑(WTT-02): 159.81㎡ / 345.89㎡(지상4층, 철골조)
- 제184동 우드펠렛이송탑(WTT-03) 및 우드펠렛하역동: 360.25㎡ / 754.74㎡(지하1층, 지상3층, 철골조)
- 제185동 우드펠렛이송탑(WTT-04): 207.71㎡ / 603.52㎡(지상4층, 철골조)
- 제186동 보안시설(정문경비초소): 11.97㎡ / 11.29㎡(지상1층, 철근콘크리트조)

4. 사업시행자의 주소 및 성명

- 주소: 경남 고성군 하이면 하이로 34
- 성명: (당초) 고성그린파워(주) 대표이사 김학빈 → (변경) 고성그린파워(주) 대표이사 김우용

5. 사업의 착수일 및 준공예정일

- 사업의 착수일: 2019년 12월 20일
- 사업의 준공예정일: (당초) 2023년 7월 31일 → (변경) 2024년 7월 31일

6. 변경사항: 사업시행자 변경 및 공사기간 확보에 따른 사업기간(준공예정일) 연장

7. 수용 또는 사용할 토지 또는 건물의 소재지·지번·지목 및 면적, 소유권과 소유권 외의 권리의 명세

및 그 소유자·권리자의 성명·주소: 고성군 고시 제2023-159호 붙임-수용 또는 사용할 토지 조서 [실시계획-하이화력발전소(1~8차)] 참조 ※제2023-152~159호 공통

8. 관계도서: 실음 생략(고성군 도시교통과에 비치)

● 고성군 고시 제2023-159호

고성군계획시설(하이화력발전소) 내 건축물 증축공사(오수처리설비 기계실 No.1 외 4개동) 실시계획 변경 인가 고시

1. 고성군 고시 제2022-105호(2022. 5. 26.)로 실시계획 변경 인가 고시된, 경남 고성군 하이면 덕호리 산188번지 일원의 고성군계획시설(하이화력발전소) 내 건축물 증축공사(오수처리설비 기계실 No.1 외 4개동) 실시계획 변경 사항에 대하여 「국토의 계획 및 이용에 관한 법률」 제88조 및 같은 법 시행령 제100조에 따라 실시계획 변경 인가 사항을 고시합니다.
2. 관계도서는 고성군 도시교통과(☎055-670-2566)에 비치하오니 일반인 및 이해관계인은 보시기 바랍니다.

2023년 8월 3일

고 성 군 수

1. 사업시행지의 위치: 경남 고성군 하이면 덕호리 산188번지 일원

2. 사업의 종류 및 명칭

- 종류: 고성군계획시설(발전시설: 하이화력발전소) 조성사업
- 명칭: 고성하이화력 1,2호기 발전소 건설공사(오수처리설비 기계실 No.1 외 4개동)

3. 사업의 면적 및 규모

- 사업부지 전체면적: 920,678㎡
- 건축면적 / 연면적: 76.14㎡ / 76.14㎡
- 동별 개요
 - 제187동 오수처리설비 기계실 No.1: 24.00㎡ / 24.00㎡(지상1층, 경량철골조)
 - 제188동 오수처리설비 기계실 No.2: 24.00㎡ / 24.00㎡(지상1층, 경량철골조)
 - 제189동 암모니아저장고 제어실: 14.40㎡ / 14.40㎡(지상1층, 경량철골조)
 - 제190동 보조보일러 분석기실: 12.00㎡ / 12.00㎡(지상1층, 경량철골조)
 - 제191동 후문경비초소: 1.74㎡ / 1.74㎡(지상1층, 경량철골조)

경 남 공 보

제2626호

2023. 8. 10.(목)

4. 사업시행자의 주소 및 성명

- 주소: 경남 고성군 하이면 하이로 34
- 성명: (당초) 고성그린과워(주) 대표이사 김학빈 → (변경) 고성그린과워(주) 대표이사 김우용

5. 사업의 착수일 및 준공예정일

- 사업의 착수일: 2019년 12월 20일
- 사업의 준공예정일: (당초) 2023년 7월 31일 → (변경) 2024년 7월 31일

6. 변경사항: 사업시행자 변경 및 공사기간 확보에 따른 사업기간(준공예정일) 연장

7. 수용 또는 사용할 토지 또는 건물의 소재지·지번·지목 및 면적, 소유권과 소유권 외의 권리의 명세 및 그 소유자·권리자의 성명·주소(변경 없음): 붙임 참조

8. 관계도서: 실음 생략(고성군 도시교통과에 비치)

● 붙임- 수용 또는 사용할 토지 조서[실시계획-하이화력발전소(1~8차)]

구분	소재지	지번	지목	대장 면적 (㎡)	편입 면적 (㎡)	소유자		소유권이외권리조서			비 고
						성명	주소	성명	주소	권리내용	
계				937,685	920,678						
1	덕호리	산77-2	임	1,714	801	케이비부동산 신탁주식회사	서울특별시 강남구 테헤란로 124(역삼동)	한국전력 공사	서울 강남구 삼성동 167	구분지상권	
당초	2	덕호리	산77-7	도	62	62	조재영	경상남도 사천군 삼천포읍 사동리			미등기
변경	2	덕호리	산77-7	도	62	62	고성그린과워 주식회사	경남 고성군 하이면 하이로 34			
3	덕호리	산77-4	임	4,562	2,029	케이비부동산 신탁주식회사	서울특별시 강남구 테헤란로 124(역삼동)	한국전력 공사	서울 강남구 삼성동 167	구분지상권	
4	덕호리	산77-5	도	1,118	1,118	고성군					
5	덕호리	산77-6	임	143	143	케이비부동산 신탁주식회사	서울특별시 강남구 테헤란로 124(역삼동)				
6	덕호리	산80	임	1,983	1,983	케이비부동산 신탁주식회사	서울특별시 강남구 테헤란로 124(역삼동)	한국전력 공사	서울 강남구 삼성동 167	지상권 임차권	
7	덕호리	산81-1	임	335	335	케이비부동산 신탁주식회사	서울특별시 강남구 테헤란로 124(역삼동)				
8	덕호리	산81-2	도	23	23	케이비부동산 신탁주식회사	서울특별시 강남구 테헤란로 124(역삼동)				

경 남 공 보

제2626호

2023. 8. 10.(목)

구분	소재지	지번	지목	대장 면적 (㎡)	편입 면적 (㎡)	소유자		소유권이외권리조서			비 고
						성명	주소	성명	주소	권리내용	
9	덕호리	산81-3	도	558	558	고성군					
10	덕호리	산82-1	도	99	99	케이비부동산 신탁주식회사	서울특별시 강남구 태혜란로 124(역삼동)				
11	덕호리	산82-2	도	198	198	고성군					
12	덕호리	산83-1	도	198	198	케이비부동산 신탁주식회사	서울특별시 강남구 태혜란로 124(역삼동)				
13	덕호리	산83-2	임	544	544	케이비부동산 신탁주식회사	서울특별시 강남구 태혜란로 124(역삼동)				
14	덕호리	산83-3	도	448	448	고성군					
15	덕호리	산84-1	임	1,192	1,192	케이비부동산 신탁주식회사	서울특별시 강남구 태혜란로 124(역삼동)				
16	덕호리	산84-2	도	33	33	건설교통부					
17	덕호리	산84-3	도	1,273	1,273	고성군					
18	덕호리	산84-4	임	463	463	케이비부동산 신탁주식회사	서울특별시 강남구 태혜란로 124(역삼동)				
19	덕호리	산84-5	임	699	699	케이비부동산 신탁주식회사	서울특별시 강남구 태혜란로 124(역삼동)				
20	덕호리	산84-6	임	585	585	케이비부동산 신탁주식회사	서울특별시 강남구 태혜란로 124(역삼동)				
21	덕호리	산84-7	임	350	350	케이비부동산 신탁주식회사	서울특별시 강남구 태혜란로 124(역삼동)				
22	덕호리	산85-1	도	198	198	케이비부동산 신탁주식회사	서울특별시 강남구 태혜란로 124(역삼동)				
23	덕호리	산85-2	임	318	318	케이비부동산 신탁주식회사	서울특별시 강남구 태혜란로 124(역삼동)				
24	덕호리	산85-3	도	376	376	고성군					
25	덕호리	산86-1	도	43	43	케이비부동산 신탁주식회사	서울특별시 강남구 태혜란로 124(역삼동)				
26	덕호리	산86-3	도	12	12	케이비부동산 신탁주식회사	서울특별시 강남구 태혜란로 124(역삼동)				
27	덕호리	산86-4	임	112	112	케이비부동산 신탁주식회사	서울특별시 강남구 태혜란로 124(역삼동)				

경 남 공 보

제2626호

2023. 8. 10.(목)

구분	소재지	지번	지목	대장면적 (㎡)	편입면적 (㎡)	소유자		소유권이외권리조서			비고
						성명	주소	성명	주소	권리내용	
28	덕호리	산87-2	도	198	198	케이비부동산 신탁주식회사	서울특별시 강남구 테헤란로 124(역삼동)				
29	덕호리	산87-3	도	1,200	1,200	고성군					
30	덕호리	산97-1	구	140	140	농림수산부					
31	덕호리	산101-3	임	322	322	케이비부동산 신탁주식회사	서울특별시 강남구 테헤란로 124(역삼동)				
32	덕호리	산102-5	임	1,190	1,190	케이비부동산 신탁주식회사	서울특별시 강남구 테헤란로 124(역삼동)				
33	덕호리	산108-1	도	252	252	케이비부동산 신탁주식회사	서울특별시 강남구 테헤란로 124(역삼동)				
34	덕호리	산108-2	임	277	277	케이비부동산 신탁주식회사	서울특별시 강남구 테헤란로 124(역삼동)				
35	덕호리	산110-5	임	5,650	5,650	케이비부동산 신탁주식회사	서울특별시 강남구 테헤란로 124(역삼동)				
36	덕호리	산110-2	임	43	43	케이비부동산 신탁주식회사	서울특별시 강남구 테헤란로 124(역삼동)				
37	덕호리	산110-3	도	26	26	케이비부동산 신탁주식회사	서울특별시 강남구 테헤란로 124(역삼동)				
38	덕호리	산111	임	11,603	11,603	케이비부동산 신탁주식회사	서울특별시 강남구 테헤란로 124(역삼동)				
39	덕호리	산 112-2	임	6,266	6,266	케이비부동산 신탁주식회사	서울특별시 강남구 테헤란로 124(역삼동)				
40	덕호리	산113	임	397	397	케이비부동산 신탁주식회사	서울특별시 강남구 테헤란로 124(역삼동)				
41	덕호리	산114-2	도	30	30	케이비부동산 신탁주식회사	서울특별시 강남구 테헤란로 124(역삼동)				
42	덕호리	산 114-7	임	407	407	케이비부동산 신탁주식회사	서울특별시 강남구 테헤란로 124(역삼동)				
43	덕호리	산 114-10	임	556	556	케이비부동산 신탁주식회사	서울특별시 강남구 테헤란로 124(역삼동)				
44	덕호리	산115-2	임	258	258	케이비부동산 신탁주식회사	서울특별시 강남구 테헤란로 124(역삼동)				

경 남 공 보

제2626호

2023. 8. 10.(목)

구분	소재지	지번	지목	대장 면적 (㎡)	편입 면적 (㎡)	소유자		소유권이외권리조서			비 고
						성명	주소	성명	주소	권리내용	
45	덕호리	산115-4	도	261	261	고성군					
46	덕호리	산115-5	임	267	267	케이비부동산 신탁주식회사	서울특별시 강남구 태혜란로 124(역삼동)				
47	덕호리	산115-6	임	361	361	케이비부동산 신탁주식회사	서울특별시 강남구 태혜란로 124(역삼동)				
48	덕호리	산115-7	임	430	430	케이비부동산 신탁주식회사	서울특별시 강남구 태혜란로 124(역삼동)				
49	덕호리	산116-1	임	85	85	케이비부동산 신탁주식회사	서울특별시 강남구 태혜란로 124(역삼동)				
50	덕호리	산116-2	임	793	793	한국남동발전 주식회사	서울특별시 강남구 영동대로 512(삼성동)				
51	덕호리	산116-5	임	111	111	케이비부동산 신탁주식회사	서울특별시 강남구 태혜란로 124(역삼동)				
52	덕호리	산116-10	도	345	345	고성군					
53	덕호리	산116-12	도	102	102	고성군					
54	덕호리	산116-16	임	654	654	한국남동발전 주식회사	서울특별시 강남구 영동대로 512(삼성동)				
55	덕호리	산116-17	임	160	160	한국남동발전 주식회사	서울특별시 강남구 영동대로 512(삼성동)				
56	덕호리	산116-14	도	176	176	고성군					
57	덕호리	산116-15	임	2,318	2,318	한국남동발전 주식회사	서울특별시 강남구 영동대로 512(삼성동)				
58	덕호리	산117-2	임	96	96	케이비부동산 신탁주식회사	서울특별시 강남구 태혜란로 124(역삼동)				
59	덕호리	산117-3	임	267	267	케이비부동산 신탁주식회사	서울특별시 강남구 태혜란로 124(역삼동)				
60	덕호리	산117-6	임	686	686	케이비부동산 신탁주식회사	서울특별시 강남구 태혜란로 124(역삼동)				
61	덕호리	산117-7	도	202	202	고성군					
62	덕호리	산117-8	도	130	130	고성군					
63	덕호리	산 118	임	2,346	2,346	케이비부동산 신탁주식회사	서울특별시 강남구 태혜란로 124(역삼동)				

경 남 공 보

제2626호

2023. 8. 10.(목)

구분	소재지	지번	지목	대장 면적 (㎡)	편입 면적 (㎡)	소유자		소유권이외권리조서			비 고
						성명	주소	성명	주소	권리내용	
64	덕호리	산118-1	도	1,370	1,370	고성군					
65	덕호리	산118-3	임	989	989	케이비부동산 신탁주식회사	서울특별시 강남구 태혜란로 124(역삼동)				
66	덕호리	산119-1	도	640	196	고성군					
67	덕호리	산120-1	임	628	74	케이비부동산 신탁주식회사	서울특별시 강남구 태혜란로 124(역삼동)				
68	덕호리	산120-2	임	397	396	케이비부동산 신탁주식회사	서울특별시 강남구 태혜란로 124(역삼동)				
69	덕호리	산120-4	도	661	657	고성군					
70	덕호리	산122-1	임	7,742	7,742	케이비부동산 신탁주식회사	서울특별시 강남구 태혜란로 124(역삼동)				
71	덕호리	산122-3	임	298	298	케이비부동산 신탁주식회사	서울특별시 강남구 태혜란로 124(역삼동)				
72	덕호리	산122-4	임	694	694	케이비부동산 신탁주식회사	서울특별시 강남구 태혜란로 124(역삼동)				
73	덕호리	산122-7	임	1,396	1,396	케이비부동산 신탁주식회사	서울특별시 강남구 태혜란로 124(역삼동)				
74	덕호리	산122-8	임	136	136	케이비부동산 신탁주식회사	서울특별시 강남구 태혜란로 124(역삼동)				
75	덕호리	산122-9	임	496	496	케이비부동산 신탁주식회사	서울특별시 강남구 태혜란로 124(역삼동)				
76	덕호리	산122-11	도	171	171	고성군					
77	덕호리	산122-12	도	318	318	케이비부동산 신탁주식회사	서울특별시 강남구 태혜란로 124(역삼동)				
78	덕호리	산122-13	도	488	488	고성군					
79	덕호리	산122-14	도	657	657	고성군					
80	덕호리	산123	임	326	326	케이비부동산 신탁주식회사	서울특별시 강남구 태혜란로 124(역삼동)				
81	덕호리	산123-1	도	71	71	고성군					
82	덕호리	산124	묘	3,371	3,371	고성군					
83	덕호리	산124-1	도	543	543	고성군					
84	덕호리	산125-1	도	397	397	고성군					

경 남 공 보

제2626호

2023. 8. 10.(목)

구분	소재지	지번	지목	대장 면적 (㎡)	편입 면적 (㎡)	소유자		소유권이외권리조서			비 고
						성명	주소	성명	주소	권리내용	
85	덕호리	산126-1	임	4,959	4,959	케이비부동산 신탁주식회사	서울특별시 강남구 태혜란로 124(역삼동)				
86	덕호리	산126-3	임	298	298	케이비부동산 신탁주식회사	서울특별시 강남구 태혜란로 124(역삼동)				
87	덕호리	산126-4	임	579	579	케이비부동산 신탁주식회사	서울특별시 강남구 태혜란로 124(역삼동)				
88	덕호리	산126-5	임	99	99	케이비부동산 신탁주식회사	서울특별시 강남구 태혜란로 124(역삼동)				
89	덕호리	산126-6	임	939	939	케이비부동산 신탁주식회사	서울특별시 강남구 태혜란로 124(역삼동)				
90	덕호리	산126-7	임	298	298	케이비부동산 신탁주식회사	서울특별시 강남구 태혜란로 124(역삼동)				
91	덕호리	산126-8	임	442	442	케이비부동산 신탁주식회사	서울특별시 강남구 태혜란로 124(역삼동)				
92	덕호리	산126-9	도	214	214	고성군					
93	덕호리	산126-10	도	32	32	고성군					
94	덕호리	산126-11	임	603	603	케이비부동산 신탁주식회사	서울특별시 강남구 태혜란로 124(역삼동)				
95	덕호리	산126-12	임	150	150	케이비부동산 신탁주식회사	서울특별시 강남구 태혜란로 124(역삼동)				
96	덕호리	산126-13	임	61	61	케이비부동산 신탁주식회사	서울특별시 강남구 태혜란로 124(역삼동)				
97	덕호리	산126-14	임	54	54	케이비부동산 신탁주식회사	서울특별시 강남구 태혜란로 124(역삼동)				
98	덕호리	산127	임	694	694	케이비부동산 신탁주식회사	서울특별시 강남구 태혜란로 124(역삼동)				
99	덕호리	산128	임	165	165	케이비부동산 신탁주식회사	서울특별시 강남구 태혜란로 124(역삼동)				
100	덕호리	산129	임	6,248	6,248	케이비부동산 신탁주식회사	서울특별시 강남구 태혜란로 124(역삼동)				
101	덕호리	산130	임	11,802	11,802	케이비부동산 신탁주식회사	서울특별시 강남구 태혜란로 124(역삼동)				

경 남 공 보

제2626호

2023. 8. 10.(목)

구분	소재지	지번	지목	대장 면적 (㎡)	편입 면적 (㎡)	소유자		소유권이외권리조서			비 고
						성명	주소	성명	주소	권리내용	
102	덕호리	산131	임	496	496	케이비부동산 신탁주식회사	서울특별시 강남구 테헤란로 124(역삼동)				
103	덕호리	산132-2	임	18,645	18,645	케이비부동산 신탁주식회사	서울특별시 강남구 테헤란로 124(역삼동)	한국전력 공사	서울 강남구 삼성동 167	임차권	
104	덕호리	산132-3	임	3,082	3,082	케이비부동산 신탁주식회사	서울특별시 강남구 테헤란로 124(역삼동)	한국전력 공사	서울 강남구 삼성동 167	구분지상권	
105	덕호리	산132-9	임	19,043	19,043	케이비부동산 신탁주식회사	서울특별시 강남구 테헤란로 124(역삼동)	한국전력 공사	서울 강남구 삼성동 167	구분지상권	
106	덕호리	산133	임	6,942	6,942	케이비부동산 신탁주식회사	서울특별시 강남구 테헤란로 124(역삼동)	한국전력 공사	서울 강남구 삼성동 167	구분지상권	
107	덕호리	산134-1	임	25,686	25,686	케이비부동산 신탁주식회사	서울특별시 강남구 테헤란로 124(역삼동)	한국전력 공사	서울 강남구 삼성동 87	지상권	
108	덕호리	산166-3	임	2,681	2,681	케이비부동산 신탁주식회사	서울특별시 강남구 테헤란로 124(역삼동)				
109	덕호리	산166-4	도	297	297	케이비부동산 신탁주식회사	서울특별시 강남구 테헤란로 124(역삼동)				
110	덕호리	산166-2	임	225	58	한국남동발전 주식회사	서울특별시 강남구 영동대로 512(삼성동)				
111	덕호리	산167-9	도	186	186	케이비부동산 신탁주식회사	서울특별시 강남구 테헤란로 124(역삼동)				
112	덕호리	산167-10	임	144	144	한국남동발전 주식회사	서울 강남구 삼성동 167				
113	덕호리	산167-8	임	15,543	15,543	케이비부동산 신탁주식회사	서울특별시 강남구 테헤란로 124(역삼동)				
114	덕호리	산168-4	임	624	624	한국남동발전 주식회사	서울특별시 강남구 영동대로 512(삼성동)				
115	덕호리	산168-2	도	232	232	케이비부동산 신탁주식회사	서울특별시 강남구 테헤란로 124(역삼동)				
116	덕호리	산168-3	임	302	302	케이비부동산 신탁주식회사	서울특별시 강남구 테헤란로 124(역삼동)				
117	덕호리	산170-1	임	1,390	1,390	한국남동발전 주식회사	서울 강남구 삼성동 167				

경 남 공 보

제2626호

2023. 8. 10.(목)

구분	소재지	지번	지목	대장 면적 (㎡)	편입 면적 (㎡)	소유자		소유권이외권리조서			비 고
						성명	주소	성명	주소	권리내용	
118	덕호리	산 171-4	임	11,725	11,725	케이비부동산 신탁주식회사	서울특별시 강남구 테헤란로 124(역삼동)				
119	덕호리	산171-3	도	98	98	케이비부동산 신탁주식회사	서울특별시 강남구 테헤란로 124(역삼동)				
120	덕호리	산172-3	도	137	137	케이비부동산 신탁주식회사	서울특별시 강남구 테헤란로 124(역삼동)				
121	덕호리	산173	임	635	635	한국남동발전 주식회사	서울 강남구 삼성동 167				
122	덕호리	산173-1	도	489	489	케이비부동산 신탁주식회사	서울특별시 강남구 테헤란로 124(역삼동)				
123	덕호리	산173-3	임	7,683	7,683	케이비부동산 신탁주식회사	서울특별시 강남구 테헤란로 124(역삼동)				
124	덕호리	산174-3	임	1,618	1,618	한국남동발전 주식회사	서울특별시 강남구 영동대로 512(삼성동)				
125	덕호리	산174-2	도	233	233	케이비부동산 신탁주식회사	서울특별시 강남구 테헤란로 124(역삼동)				
126	덕호리	산175-5	임	4,319	4,319	케이비부동산 신탁주식회사	서울특별시 강남구 테헤란로 124(역삼동)				
127	덕호리	산175-3	임	397	397	케이비부동산 신탁주식회사	서울특별시 강남구 테헤란로 124(역삼동)				
128	덕호리	산177-7	임	11,821	11,821	케이비부동산 신탁주식회사	서울특별시 강남구 테헤란로 124(역삼동)				
129	덕호리	산177-8	임	9,123	9,123	케이비부동산 신탁주식회사	서울특별시 강남구 테헤란로 124(역삼동)				
130	덕호리	산177-5	임	831	831	케이비부동산 신탁주식회사	서울특별시 강남구 테헤란로 124(역삼동)				
131	덕호리	산177-6	임	66	66	케이비부동산 신탁주식회사	서울특별시 강남구 테헤란로 124(역삼동)				
132	덕호리	산180-4	임	2,783	2,783	케이비부동산 신탁주식회사	서울특별시 강남구 테헤란로 124(역삼동)				
133	덕호리	산180-5	임	1,410	1,410	케이비부동산 신탁주식회사	서울특별시 강남구 테헤란로 124(역삼동)				

경 남 공 보

제2626호

2023. 8. 10.(목)

구분	소재지	지번	지목	대장 면적 (㎡)	편입 면적 (㎡)	소유자		소유권이외권리조서			비 고
						성명	주소	성명	주소	권리내용	
134	덕호리	산181	임	1,355	1,355	케이비부동산 신탁주식회사	서울특별시 강남구 태혜란로 124(역삼동)				
135	덕호리	산181-1	임	1,323	1,323	케이비부동산 신탁주식회사	서울특별시 강남구 태혜란로 124(역삼동)				
136	덕호리	산182-4	임	8,429	8,429	케이비부동산 신탁주식회사	서울특별시 강남구 태혜란로 124(역삼동)				
137	덕호리	산182-5	임	8,837	8,837	케이비부동산 신탁주식회사	서울특별시 강남구 태혜란로 124(역삼동)				
138	덕호리	산182-2	임	321	9	케이비부동산 신탁주식회사	서울특별시 강남구 태혜란로 124(역삼동)				
139	덕호리	산182-3	임	321	321	케이비부동산 신탁주식회사	서울특별시 강남구 태혜란로 124(역삼동)				
140	덕호리	산183	임	1,983	1,983	케이비부동산 신탁주식회사	서울특별시 강남구 태혜란로 124(역삼동)				
141	덕호리	산184-2	임	4,566	4,566	케이비부동산 신탁주식회사	서울특별시 강남구 태혜란로 124(역삼동)				
142	덕호리	산184-1	구	169	169	농림수산부					
143	덕호리	산186-8	임	1,723	1,722	케이비부동산 신탁주식회사	서울특별시 강남구 태혜란로 124(역삼동)				
144	덕호리	산186-9	임	967	966	케이비부동산 신탁주식회사	서울특별시 강남구 태혜란로 124(역삼동)				
145	덕호리	산186-7	임	204	179	케이비부동산 신탁주식회사	서울특별시 강남구 태혜란로 124(역삼동)				
146	덕호리	산188	임	66,645	66,645	케이비부동산 신탁주식회사	서울특별시 강남구 태혜란로 124(역삼동)				
147	덕호리	산189-1	임	23,702	23,702	케이비부동산 신탁주식회사	서울특별시 강남구 태혜란로 124(역삼동)				
148	덕호리	산189-2	임	38,394	38,352	케이비부동산 신탁주식회사	서울특별시 강남구 태혜란로 124(역삼동)				
149	덕호리	산189-11	임	10,314	10,314	케이비부동산 신탁주식회사	서울특별시 강남구 태혜란로 124(역삼동)				
150	덕호리	산189-12	임	7,994	7,994	케이비부동산	서울특별시 강남구				

경 남 공 보

제2626호

2023. 8. 10.(목)

구분	소재지	지번	지목	대장 면적 (㎡)	편입 면적 (㎡)	소유자		소유권이외권리조서			비 고
						성명	주소	성명	주소	권리내용	
						신탁주식회사	태혜란로 124(역삼동)				
151	덕호리	산189-24	임	2,518	42	한국남동발전 주식회사	서울특별시 강남구 영동대로 512(삼성동)				
152	덕호리	산189-13	임	5,703	5,703	케이비부동산 신탁주식회사	서울특별시 강남구 태혜란로 124(역삼동)				
153	덕호리	산189-14	임	4,851	4,795	케이비부동산 신탁주식회사	서울특별시 강남구 태혜란로 124(역삼동)				
154	덕호리	산189-15	임	3,355	2,668	케이비부동산 신탁주식회사	서울특별시 강남구 태혜란로 124(역삼동)				
155	덕호리	산189-16	임	2,451	2,019	케이비부동산 신탁주식회사	서울특별시 강남구 태혜란로 124(역삼동)				
156	덕호리	산189-17	임	1,711	1,279	케이비부동산 신탁주식회사	서울특별시 강남구 태혜란로 124(역삼동)				
157	덕호리	산189-19	임	202	202	케이비부동산 신탁주식회사	서울특별시 강남구 태혜란로 124(역삼동)				
158	덕호리	산189-20	임	235	235	케이비부동산 신탁주식회사	서울특별시 강남구 태혜란로 124(역삼동)				
159	덕호리	산189-21	임	134	134	케이비부동산 신탁주식회사	서울특별시 강남구 태혜란로 124(역삼동)				
160	덕호리	산189-22	임	2,715	2,714	케이비부동산 신탁주식회사	서울특별시 강남구 태혜란로 124(역삼동)				
161	덕호리	836	전	1,135	1,135	케이비부동산 신탁주식회사	서울특별시 강남구 태혜란로 124(역삼동)	한국전력 공사	서울 강남구 삼성동 167	구분지상권	
162	덕호리	836-1	도	204	204	고성군					
163	덕호리	837	답	551	551	케이비부동산 신탁주식회사	서울특별시 강남구 태혜란로 124(역삼동)	한국전력 공사	서울 강남구 삼성동 167	구분지상권	
164	덕호리	837-1	도	226	226	고성군					
165	덕호리	838-1	답	88	88	케이비부동산 신탁주식회사	서울특별시 강남구 태혜란로 124(역삼동)	한국전력 공사	서울특별시 강남구 영동대로 512(삼성동)	구분지상권	
166	덕호리	838-2	도	235	235	케이비부동산 신탁주식회사	서울특별시 강남구 태혜란로 124(역삼동)	한국전력 공사	서울 강남구 삼성동 167	구분지상권	

경 남 공 보

제2626호

2023. 8. 10.(목)

구분	소재지	지번	지목	대장 면적 (㎡)	편입 면적 (㎡)	소유자		소유권이외권리조서			비 고
						성명	주소	성명	주소	권리내용	
167	덕호리	838-3	전	221	221	케이비부동산 신탁주식회사	서울특별시 강남구 테헤란로 124(역삼동)	한국전력 공사	서울 강남구 삼성동 167	구분지상권	
168	덕호리	838-4	도	665	665	고성군					
169	덕호리	838-5	답	272	272	케이비부동산 신탁주식회사	서울특별시 강남구 테헤란로 124(역삼동)				
170	덕호리	839-1	도	66	66	케이비부동산 신탁주식회사	서울특별시 강남구 테헤란로 124(역삼동)				
171	덕호리	839-2	답	733	733	케이비부동산 신탁주식회사	서울특별시 강남구 테헤란로 124(역삼동)	한국전력 공사	서울 강남구 삼성동 167	구분지상권	
172	덕호리	839-3	도	199	199	고성군					
173	덕호리	840-1	임	247	247	케이비부동산 신탁주식회사	서울특별시 강남구 테헤란로 124(역삼동)				
174	덕호리	840-2	도	175	175	케이비부동산 신탁주식회사	서울특별시 강남구 테헤란로 124(역삼동)				
175	덕호리	840-3	도	142	142	고성군					
176	덕호리	840-4	도	41	41	고성군					
177	덕호리	841-1	답	132	132	케이비부동산 신탁주식회사	서울특별시 강남구 테헤란로 124(역삼동)				
178	덕호리	841-2	도	17	17	케이비부동산 신탁주식회사	서울특별시 강남구 테헤란로 124(역삼동)				
179	덕호리	842	전	304	304	케이비부동산 신탁주식회사	서울특별시 강남구 테헤란로 124(역삼동)				
180	덕호리	843	답	337	337	케이비부동산 신탁주식회사	서울특별시 강남구 테헤란로 124(역삼동)	한국전력 공사	서울 강남구 삼성동 167	임차권	
181	덕호리	844	전	73	73	케이비부동산 신탁주식회사	서울특별시 강남구 테헤란로 124(역삼동)				
182	덕호리	845-1	전	942	942	케이비부동산 신탁주식회사	서울특별시 강남구 테헤란로 124(역삼동)				
183	덕호리	845-2	전	446	446	케이비부동산 신탁주식회사	서울특별시 강남구 테헤란로 124(역삼동)				
184	덕호리	846	전	377	377	케이비부동산 신탁주식회사	서울특별시 강남구 테헤란로 124(역삼동)				

경 남 공 보

제2626호

2023. 8. 10.(목)

구분	소재지	지번	지목	대장 면적 (㎡)	편입 면적 (㎡)	소유자		소유권이외권리조서			비 고
						성명	주소	성명	주소	권리내용	
185	덕호리	847	전	453	453	케이비부동산 신탁주식회사	서울특별시 강남구 태혜란로 124(역삼동)				
186	덕호리	848	전	1,035	1,035	케이비부동산 신탁주식회사	서울특별시 강남구 태혜란로 124(역삼동)				
187	덕호리	849	전	324	324	케이비부동산 신탁주식회사	서울특별시 강남구 태혜란로 124(역삼동)				
188	덕호리	850-1	전	357	357	케이비부동산 신탁주식회사	서울특별시 강남구 태혜란로 124(역삼동)				
189	덕호리	850-2	전	595	595	케이비부동산 신탁주식회사	서울특별시 강남구 태혜란로 124(역삼동)				
190	덕호리	850-3	전	1,064	1,064	케이비부동산 신탁주식회사	서울특별시 강남구 태혜란로 124(역삼동)				
191	덕호리	850-4	전	1,091	1,091	케이비부동산 신탁주식회사	서울특별시 강남구 태혜란로 124(역삼동)				
192	덕호리	850-5	전	1,213	1,213	케이비부동산 신탁주식회사	서울특별시 강남구 태혜란로 124(역삼동)				
193	덕호리	850-6	주	1,066	1,066	케이비부동산 신탁주식회사	서울특별시 강남구 태혜란로 124(역삼동)				
194	덕호리	851	전	527	527	케이비부동산 신탁주식회사	서울특별시 강남구 태혜란로 124(역삼동)				
195	덕호리	851-1	차	61	61	케이비부동산 신탁주식회사	서울특별시 강남구 태혜란로 124(역삼동)				
196	덕호리	851-2	차	334	334	케이비부동산 신탁주식회사	서울특별시 강남구 태혜란로 124(역삼동)				
197	덕호리	852	답	374	374	케이비부동산 신탁주식회사	서울특별시 강남구 태혜란로 124(역삼동)				
198	덕호리	853	답	572	572	케이비부동산 신탁주식회사	서울특별시 강남구 태혜란로 124(역삼동)				
199	덕호리	854	답	2,787	2,787	케이비부동산 신탁주식회사	서울특별시 강남구 태혜란로 124(역삼동)	한국전력 공사	서울 강남구 삼성동 167	구분지상권	

경 남 공 보

제2626호

2023. 8. 10.(목)

구분	소재지	지번	지목	대장면적 (㎡)	편입면적 (㎡)	소유자		소유권이외권리조서			비고
						성명	주소	성명	주소	권리내용	
200	덕호리	855	답	1,491	1,491	케이비부동산 신탁주식회사	서울특별시 강남구 테헤란로 124(역삼동)				
201	덕호리	856	답	112	112	케이비부동산 신탁주식회사	서울특별시 강남구 테헤란로 124(역삼동)				
202	덕호리	857	답	2,344	2,344	케이비부동산 신탁주식회사	서울특별시 강남구 테헤란로 124(역삼동)				
203	덕호리	858	창	820	820	케이비부동산 신탁주식회사	서울특별시 강남구 테헤란로 124(역삼동)				
204	덕호리	858-1	도	49	49	고성군					
205	덕호리	858-2	답	1,144	1,144	케이비부동산 신탁주식회사	서울특별시 강남구 테헤란로 124(역삼동)	한국전력 공사	서울 강남구 삼성동 167	구분지상권	
206	덕호리	859	답	635	635	케이비부동산 신탁주식회사	서울특별시 강남구 테헤란로 124(역삼동)	한국전력 공사	서울 강남구 삼성동 167	구분지상권	
207	덕호리	860	전	572	572	케이비부동산 신탁주식회사	서울특별시 강남구 테헤란로 124(역삼동)	한국전력 공사	서울 강남구 삼성동 167	구분지상권	
208	덕호리	861-1	도	7	7	박도일	경상남도 고성군 하이먼 덕호리 1064				
209	덕호리	861-2	전	469	469	케이비부동산 신탁주식회사	서울특별시 강남구 테헤란로 124(역삼동)				
210	덕호리	863	전	281	281	케이비부동산 신탁주식회사	서울특별시 강남구 테헤란로 124(역삼동)	한국전력 공사	서울 강남구 삼성동 167	구분지상권	
211	덕호리	864	전	929	929	케이비부동산 신탁주식회사	서울특별시 강남구 테헤란로 124(역삼동)	한국전력 공사	서울 강남구 삼성동 167	구분지상권	
212	덕호리	865	답	727	727	케이비부동산 신탁주식회사	서울특별시 강남구 테헤란로 124(역삼동)				
213	덕호리	866	답	466	466	케이비부동산 신탁주식회사	서울특별시 강남구 테헤란로 124(역삼동)	한국전력 공사	서울 강남구 삼성동 167	구분지상권	
214	덕호리	867	답	3,795	3,795	케이비부동산 신탁주식회사	서울특별시 강남구 테헤란로 124(역삼동)				
215	덕호리	868-1	답	767	767	케이비부동산 신탁주식회사	서울특별시 강남구 테헤란로 124(역삼동)				

경 남 공 보

제2626호

2023. 8. 10.(목)

구분	소재지	지번	지목	대장 면적 (㎡)	편입 면적 (㎡)	소유자		소유권이외권리조서			비 고
						성명	주소	성명	주소	권리내용	
216	덕호리	868-2	답	2,532	2,532	케이비부동산 신탁주식회사	서울특별시 강남구 태혜란로 124(역삼동)				
217	덕호리	868-3	답	2,575	2,575	케이비부동산 신탁주식회사	서울특별시 강남구 태혜란로 124(역삼동)	한국전력 공사	서울 강남구 삼성동 167	지상권 입차권	
218	덕호리	868-4	답	1,352	1,352	케이비부동산 신탁주식회사	서울특별시 강남구 태혜란로 124(역삼동)				
219	덕호리	868-5	답	469	469	케이비부동산 신탁주식회사	서울특별시 강남구 태혜란로 124(역삼동)				
220	덕호리	869	답	1,395	1,395	케이비부동산 신탁주식회사	서울특별시 강남구 태혜란로 124(역삼동)	한국전력 공사	서울 강남구 삼성동 167	구분지상권	
221	덕호리	870	답	2,902	2,902	케이비부동산 신탁주식회사	서울특별시 강남구 태혜란로 124(역삼동)	한국전력 공사	서울 강남구 삼성동 167	구분지상권	
222	덕호리	870-1	답	1,138	1,138	재무부					
223	덕호리	871	답	2,119	2,119	케이비부동산 신탁주식회사	서울특별시 강남구 태혜란로 124(역삼동)	한국전력 공사	서울 강남구 삼성동 167	구분지상권	
224	덕호리	872	답	727	727	케이비부동산 신탁주식회사	서울특별시 강남구 태혜란로 124(역삼동)				
225	덕호리	873	답	694	694	케이비부동산 신탁주식회사	서울특별시 강남구 태혜란로 124(역삼동)				
226	덕호리	874	답	390	390	케이비부동산 신탁주식회사	서울특별시 강남구 태혜란로 124(역삼동)	한국전력 공사	서울 강남구 삼성동 167	구분지상권	
227	덕호리	874-1	답	557	557	케이비부동산 신탁주식회사	서울특별시 강남구 태혜란로 124(역삼동)				
228	덕호리	874-2	답	30	30	케이비부동산 신탁주식회사	서울특별시 강남구 태혜란로 124(역삼동)				
229	덕호리	875-1	답	955	955	케이비부동산 신탁주식회사	서울특별시 강남구 태혜란로 124(역삼동)	한국전력 공사	서울 강남구 삼성동 167	구분지상권	
230	덕호리	875-2	답	902	902	케이비부동산 신탁주식회사	서울특별시 강남구 태혜란로 124(역삼동)				
231	덕호리	875-3	답	1,428	1,428	케이비부동산 신탁주식회사	서울특별시 강남구 태혜란로 124(역삼동)				

경 남 공 보

제2626호

2023. 8. 10.(목)

구분	소재지	지번	지목	대장 면적 (㎡)	편입 면적 (㎡)	소유자		소유권이외권리조서			비 고
						성명	주소	성명	주소	권리내용	
232	덕호리	875-4	답	2,754	2,754	케이비부동산 신탁주식회사	서울특별시 강남구 테헤란로 124(역삼동)				
233	덕호리	875-5	답	388	388	케이비부동산 신탁주식회사	서울특별시 강남구 테헤란로 124(역삼동)	한국전력 공사	서울 강남구 삼성동 167	구분지상권	
234	덕호리	875-6	답	2,208	2,208	케이비부동산 신탁주식회사	서울특별시 강남구 테헤란로 124(역삼동)				
235	덕호리	875-7	답	1,180	1,180	케이비부동산 신탁주식회사	서울특별시 강남구 테헤란로 124(역삼동)				
236	덕호리	875-8	답	1,544	1,544	케이비부동산 신탁주식회사	서울특별시 강남구 테헤란로 124(역삼동)				
237	덕호리	875-9	답	734	734	케이비부동산 신탁주식회사	서울특별시 강남구 테헤란로 124(역삼동)	한국전력 공사	서울 강남구 삼성동 167	구분지상권	
238	덕호리	875-10	답	1,280	1,280	케이비부동산 신탁주식회사	서울특별시 강남구 테헤란로 124(역삼동)				
239	덕호리	875-11	답	364	364	케이비부동산 신탁주식회사	서울특별시 강남구 테헤란로 124(역삼동)				
240	덕호리	875-12	답	746	746	케이비부동산 신탁주식회사	서울특별시 강남구 테헤란로 124(역삼동)	한국전력 공사	서울 강남구 삼성동 167	구분지상권	
241	덕호리	875-13	답	872	872	케이비부동산 신탁주식회사	서울특별시 강남구 테헤란로 124(역삼동)				
242	덕호리	875-14	답	781	781	케이비부동산 신탁주식회사	서울특별시 강남구 테헤란로 124(역삼동)				
243	덕호리	876	전	354	354	케이비부동산 신탁주식회사	서울특별시 강남구 테헤란로 124(역삼동)				
244	덕호리	876-1	전	1,157	1,157	케이비부동산 신탁주식회사	서울특별시 강남구 테헤란로 124(역삼동)	한국전력 공사	서울 강남구 삼성동 167	지상권	
245	덕호리	876-2	전	2,248	2,248	케이비부동산 신탁주식회사	서울특별시 강남구 테헤란로 124(역삼동)	한국전력 공사	서울 강남구 삼성동 167	지상권	
246	덕호리	876-3	전	199	199	케이비부동산 신탁주식회사	서울특별시 강남구 테헤란로 124(역삼동)				

경 남 공 보

제2626호

2023. 8. 10.(목)

구분	소재지	지번	지목	대장면적 (㎡)	편입면적 (㎡)	소유자		소유권이외권리조서			비고
						성명	주소	성명	주소	권리내용	
247	덕호리	876-4	전	445	445	케이비부동산 신탁주식회사	서울특별시 강남구 태혜란로 124(역삼동)				
248	덕호리	877	전	502	502	케이비부동산 신탁주식회사	서울특별시 강남구 태혜란로 124(역삼동)				
249	덕호리	878	창	997	997	케이비부동산 신탁주식회사	서울특별시 강남구 태혜란로 124(역삼동)	한국전력 공사	서울 강남구 삼성동 167	구분지상권	
250	덕호리	878-1	도	58	58	케이비부동산 신탁주식회사	서울특별시 강남구 태혜란로 124(역삼동)	한국전력 공사	서울 강남구 삼성동 167	구분지상권	
251	덕호리	878-2	창	9	9	케이비부동산 신탁주식회사	서울특별시 강남구 태혜란로 124(역삼동)	한국전력 공사	서울 강남구 삼성동 167	구분지상권	
252	덕호리	879	전	1,898	1,898	케이비부동산 신탁주식회사	서울특별시 강남구 태혜란로 124(역삼동)	한국전력 공사	서울 강남구 삼성동 167	구분지상권	
253	덕호리	880	구	30	30	케이비부동산 신탁주식회사	서울특별시 강남구 태혜란로 124(역삼동)				
254	덕호리	880-1	전	1,094	1,094	케이비부동산 신탁주식회사	서울특별시 강남구 태혜란로 124(역삼동)	한국전력 공사	서울 강남구 삼성동 167	지상권	
255	덕호리	880-2	답	112	112	케이비부동산 신탁주식회사	서울특별시 강남구 태혜란로 124(역삼동)				
256	덕호리	881	임	486	486	케이비부동산 신탁주식회사	서울특별시 강남구 태혜란로 124(역삼동)				
257	덕호리	882	전	60	60	케이비부동산 신탁주식회사	서울특별시 강남구 태혜란로 124(역삼동)	한국전력 공사	서울 강남구 삼성동 167	구분지상권	
258	덕호리	883	전	212	212	케이비부동산 신탁주식회사	서울특별시 강남구 태혜란로 124(역삼동)				
259	덕호리	883-1	전	2,578	2,578	케이비부동산 신탁주식회사	서울특별시 강남구 태혜란로 124(역삼동)	한국전력 공사	서울 강남구 삼성동 167	지상권	
260	덕호리	884	전	268	268	케이비부동산 신탁주식회사	서울특별시 강남구 태혜란로 124(역삼동)				
261	덕호리	885	전	377	377	케이비부동산 신탁주식회사	서울특별시 강남구 태혜란로 124(역삼동)				

경 남 공 보

제2626호

2023. 8. 10.(목)

구분	소재지	지번	지목	대장 면적 (㎡)	편입 면적 (㎡)	소유자		소유권이외권리조서			비 고
						성명	주소	성명	주소	권리내용	
262	덕호리	885-1	구	192	192	케이비부동산 신탁주식회사	서울특별시 강남구 테헤란로 124(역삼동)				
263	덕호리	886	구	56	56	케이비부동산 신탁주식회사	서울특별시 강남구 테헤란로 124(역삼동)				
264	덕호리	886-1	전	40	40	케이비부동산 신탁주식회사	서울특별시 강남구 테헤란로 124(역삼동)				
265	덕호리	887	전	112	112	케이비부동산 신탁주식회사	서울특별시 강남구 테헤란로 124(역삼동)				
266	덕호리	889-7	장	16,318	16,318	케이비부동산 신탁주식회사	서울특별시 강남구 테헤란로 124(역삼동)				
267	덕호리	889-2	구	5,555	5,555	건설교통부					
268	덕호리	889-3	제	6,985	4,380	건설교통부					
269	덕호리	889-4	구	15,523	15,523	건설교통부					
270	덕호리	889-5	구	214	214	건설교통부					
271	덕호리	895-11	장	124	124	한국남동발전 주식회사	서울특별시 강남구 상성동 167				
272	덕호리	942	전	3,006	3,006	한국남동발전 주식회사	서울특별시 강남구 상성동 167				
273	덕호리	986-10	제	66	66	해양수산부					
274	덕호리	986-11	도	151	151	건설교통부					
275	덕호리	986-12	양	22	22	기획재정부					
276	덕호리	999-4	전	714	714	케이비부동산 신탁주식회사	서울특별시 강남구 테헤란로 124(역삼동)				
277	덕호리	999-1	전	454	454	케이비부동산 신탁주식회사	서울특별시 강남구 테헤란로 124(역삼동)				
278	덕호리	999-6	전	440	440	케이비부동산 신탁주식회사	서울특별시 강남구 테헤란로 124(역삼동)				
279	덕호리	999-3	도	46	46	케이비부동산 신탁주식회사	서울특별시 강남구 테헤란로 124(역삼동)				
280	덕호리	1000	대	209	209	케이비부동산 신탁주식회사	서울특별시 강남구 테헤란로 124(역삼동)				
281	덕호리	1000-1	도	79	79	케이비부동산 신탁주식회사	서울특별시 강남구 테헤란로 124(역삼동)				

경 남 공 보

제2626호

2023. 8. 10.(목)

구분	소재지	지번	지목	대장 면적 (㎡)	편입 면적 (㎡)	소유자		소유권이외권리조서			비 고
						성명	주소	성명	주소	권리내용	
282	덕호리	1001-1	전	43	43	케이비부동산 신탁주식회사	서울특별시 강남구 테헤란로 124(역삼동)				
283	덕호리	1001-7	전	709	709	케이비부동산 신탁주식회사	서울특별시 강남구 테헤란로 124(역삼동)				
284	덕호리	1001-3	도	33	33	케이비부동산 신탁주식회사	서울특별시 강남구 테헤란로 124(역삼동)				
285	덕호리	1001-4	도	8	8	케이비부동산 신탁주식회사	서울특별시 강남구 테헤란로 124(역삼동)				
286	덕호리	1001-5	전	169	165	케이비부동산 신탁주식회사	서울특별시 강남구 테헤란로 124(역삼동)				
287	덕호리	1001-6	전	81	81	케이비부동산 신탁주식회사	서울특별시 강남구 테헤란로 124(역삼동)				
288	덕호리	1002-1	전	1,048	1,040	케이비부동산 신탁주식회사	서울특별시 강남구 테헤란로 124(역삼동)				
289	덕호리	1004-1	대	139	139	케이비부동산 신탁주식회사	서울특별시 강남구 테헤란로 124(역삼동)				
290	덕호리	1004-2	대	217	217	케이비부동산 신탁주식회사	서울특별시 강남구 테헤란로 124(역삼동)				
291	덕호리	1004-3	전	633	497	케이비부동산 신탁주식회사	서울특별시 강남구 테헤란로 124(역삼동)				
292	덕호리	1005	임	400	268	케이비부동산 신탁주식회사	서울특별시 강남구 테헤란로 124(역삼동)				
293	덕호리	1005-1	대	231	231	케이비부동산 신탁주식회사	서울특별시 강남구 테헤란로 124(역삼동)				
294	덕호리	1006	대	460	460	케이비부동산 신탁주식회사	서울특별시 강남구 테헤란로 124(역삼동)				
295	덕호리	1007	대	246	246	케이비부동산 신탁주식회사	서울특별시 강남구 테헤란로 124(역삼동)				
296	덕호리	1007-1	도	25	25	고성군					
297	덕호리	1007-2	대	350	350	케이비부동산 신탁주식회사	서울특별시 강남구 테헤란로 124(역삼동)				

경 남 공 보

제2626호

2023. 8. 10.(목)

구분	소재지	지번	지목	대장면적 (㎡)	편입면적 (㎡)	소유자		소유권이외권리조서			비고
						성명	주소	성명	주소	권리내용	
298	덕호리	1007-3	대	28	28	케이비부동산 신탁주식회사	서울특별시 강남구 태혜란로 124(역삼동)				
299	덕호리	1008	전	341	341	케이비부동산 신탁주식회사	서울특별시 강남구 태혜란로 124(역삼동)				
300	덕호리	1008-1	전	1,668	1,668	케이비부동산 신탁주식회사	서울특별시 강남구 태혜란로 124(역삼동)				
301	덕호리	1008-2	전	1,743	1,743	케이비부동산 신탁주식회사	서울특별시 강남구 태혜란로 124(역삼동)				
302	덕호리	1008-3	대	584	584	케이비부동산 신탁주식회사	서울특별시 강남구 태혜란로 124(역삼동)				
303	덕호리	1008-4	전	654	654	케이비부동산 신탁주식회사	서울특별시 강남구 태혜란로 124(역삼동)				
304	덕호리	1008-6	전	28	28	케이비부동산 신탁주식회사	서울특별시 강남구 태혜란로 124(역삼동)				
305	덕호리	1008-7	과	4,495	4,495	케이비부동산 신탁주식회사	서울특별시 강남구 태혜란로 124(역삼동)				
306	덕호리	1009	전	545	545	케이비부동산 신탁주식회사	서울특별시 강남구 태혜란로 124(역삼동)				
307	덕호리	1009-1	전	9,258	9,258	케이비부동산 신탁주식회사	서울특별시 강남구 태혜란로 124(역삼동)				
308	덕호리	1009-2	대	198	198	케이비부동산 신탁주식회사	서울특별시 강남구 태혜란로 124(역삼동)				
309	덕호리	1009-3	대	201	201	케이비부동산 신탁주식회사	서울특별시 강남구 태혜란로 124(역삼동)				
310	덕호리	1009-4	대	455	455	케이비부동산 신탁주식회사	서울특별시 강남구 태혜란로 124(역삼동)				
311	덕호리	1009-5	도	96	96	케이비부동산 신탁주식회사	서울특별시 강남구 태혜란로 124(역삼동)				
312	덕호리	1009-6	전	99	99	케이비부동산 신탁주식회사	서울특별시 강남구 태혜란로 124(역삼동)				

경 남 공 보

제2626호

2023. 8. 10.(목)

구분	소재지	지번	지목	대장면적 (㎡)	편입면적 (㎡)	소유자		소유권이외권리조서			비고
						성명	주소	성명	주소	권리내용	
313	덕호리	1009-7	대	165	165	케이비부동산 신탁주식회사	서울특별시 강남구 테헤란로 124(역삼동)				
314	덕호리	1009-8	전	660	660	케이비부동산 신탁주식회사	서울특별시 강남구 테헤란로 124(역삼동)				
315	덕호리	1009-9	과	2,266	2,266	케이비부동산 신탁주식회사	서울특별시 강남구 테헤란로 124(역삼동)				
316	덕호리	1009-10	과	9,439	9,439	케이비부동산 신탁주식회사	서울특별시 강남구 테헤란로 124(역삼동)				
317	덕호리	1009-11	과	494	494	케이비부동산 신탁주식회사	서울특별시 강남구 테헤란로 124(역삼동)				
318	덕호리	1009-12	과	1,819	1,819	케이비부동산 신탁주식회사	서울특별시 강남구 테헤란로 124(역삼동)				
319	덕호리	1009-14	전	830	830	케이비부동산 신탁주식회사	서울특별시 강남구 테헤란로 124(역삼동)				
320	덕호리	1010-1	대	178	178	케이비부동산 신탁주식회사	서울특별시 강남구 테헤란로 124(역삼동)				
321	덕호리	1010-2	도	86	86	케이비부동산 신탁주식회사	서울특별시 강남구 테헤란로 124(역삼동)				
322	덕호리	1010-3	도	5	5	고성군					
323	덕호리	1010-4	전	87	87	케이비부동산 신탁주식회사	서울특별시 강남구 테헤란로 124(역삼동)				
324	덕호리	1011	대	131	131	케이비부동산 신탁주식회사	서울특별시 강남구 테헤란로 124(역삼동)				
325	덕호리	1011-1	도	32	32	고성군					
326	덕호리	1011-4	대	388	388	케이비부동산 신탁주식회사	서울특별시 강남구 테헤란로 124(역삼동)				
327	덕호리	1012	전	221	221	케이비부동산 신탁주식회사	서울특별시 강남구 테헤란로 124(역삼동)				
328	덕호리	1012-1	도	164	164	고성군					
329	덕호리	1012-2	전	200	200	케이비부동산 신탁주식회사	서울특별시 강남구 테헤란로 124(역삼동)				

경 남 공 보

제2626호

2023. 8. 10.(목)

구분	소재지	지번	지목	대장 면적 (㎡)	편입 면적 (㎡)	소유자		소유권이외권리조서			비 고
						성명	주소	성명	주소	권리내용	
330	덕호리	1013	대	637	637	케이비부동산 신탁주식회사	서울특별시 강남구 테헤란로 124(역삼동)				
331	덕호리	1013-1	대	437	437	케이비부동산 신탁주식회사	서울특별시 강남구 테헤란로 124(역삼동)				
332	덕호리	1013-2	과	3,386	3,386	케이비부동산 신탁주식회사	서울특별시 강남구 테헤란로 124(역삼동)				
333	덕호리	1013-3	대	156	156	케이비부동산 신탁주식회사	서울특별시 강남구 테헤란로 124(역삼동)				
334	덕호리	1014-1	도	3	3	케이비부동산 신탁주식회사	서울특별시 강남구 테헤란로 124(역삼동)				
335	덕호리	1014-2	전	247	247	케이비부동산 신탁주식회사	서울특별시 강남구 테헤란로 124(역삼동)				
336	덕호리	1014-3	도	10	10	케이비부동산 신탁주식회사	서울특별시 강남구 테헤란로 124(역삼동)				
337	덕호리	1014-4	도	64	64	고성군					
338	덕호리	1015	대	658	658	케이비부동산 신탁주식회사	서울특별시 강남구 테헤란로 124(역삼동)				
339	덕호리	1016-1	도	33	33	고성군					
340	덕호리	1016-2	도	122	122	케이비부동산 신탁주식회사	서울특별시 강남구 테헤란로 124(역삼동)				
341	덕호리	1016-3	답	114	114	케이비부동산 신탁주식회사	서울특별시 강남구 테헤란로 124(역삼동)				
342	덕호리	1016-4	도	8	8	고성군					
343	덕호리	1017	대	158	158	케이비부동산 신탁주식회사	서울특별시 강남구 테헤란로 124(역삼동)				
344	덕호리	1017-1	대	186	186	케이비부동산 신탁주식회사	서울특별시 강남구 테헤란로 124(역삼동)				
345	덕호리	1017-2	도	89	89	고성군					
346	덕호리	1018-1	대	134	134	케이비부동산 신탁주식회사	서울특별시 강남구 테헤란로 124(역삼동)				
347	덕호리	1018-2	도	99	99	고성군					

경 남 공 보

제2626호

2023. 8. 10.(목)

구분	소재지	지번	지목	대장 면적 (㎡)	편입 면적 (㎡)	소유자		소유권이외권리조서			비 고
						성명	주소	성명	주소	권리내용	
348	덕호리	1018-3	대	346	346	케이비부동산 신탁주식회사	서울특별시 강남구 태혜란로 124(역삼동)				
349	덕호리	1018-4	도	114	114	고성군					
350	덕호리	1018-5	도	41	41	고성군					
351	덕호리	1019	대	221	221	케이비부동산 신탁주식회사	서울특별시 강남구 태혜란로 124(역삼동)				
352	덕호리	1020	답	132	132	케이비부동산 신탁주식회사	서울특별시 강남구 태혜란로 124(역삼동)				
353	덕호리	1021-1	대	154	154	케이비부동산 신탁주식회사	서울특별시 강남구 태혜란로 124(역삼동)				
354	덕호리	1021-2	대	215	215	케이비부동산 신탁주식회사	서울특별시 강남구 태혜란로 124(역삼동)				
355	덕호리	1021-3	대	195	195	케이비부동산 신탁주식회사	서울특별시 강남구 태혜란로 124(역삼동)				
356	덕호리	1021-4	도	34	34	고성군					
357	덕호리	1021-5	도	26	26	고성군					
358	덕호리	1022	대	381	381	케이비부동산 신탁주식회사	서울특별시 강남구 태혜란로 124(역삼동)				
359	덕호리	1022-1	대	174	174	케이비부동산 신탁주식회사	서울특별시 강남구 태혜란로 124(역삼동)				
360	덕호리	1023	대	407	407	케이비부동산 신탁주식회사	서울특별시 강남구 태혜란로 124(역삼동)				
361	덕호리	1024-1	대	93	93	케이비부동산 신탁주식회사	서울특별시 강남구 태혜란로 124(역삼동)				
362	덕호리	1024-2	대	310	310	케이비부동산 신탁주식회사	서울특별시 강남구 태혜란로 124(역삼동)				
363	덕호리	1024-3	대	17	17	케이비부동산 신탁주식회사	서울특별시 강남구 태혜란로 124(역삼동)				
364	덕호리	1025-1	도	23	23	건설부					
365	덕호리	1025-2	대	222	222	케이비부동산 신탁주식회사	서울특별시 강남구 태혜란로 124(역삼동)				

경 남 공 보

제2626호

2023. 8. 10.(목)

구분	소재지	지번	지목	대장 면적 (㎡)	편입 면적 (㎡)	소유자		소유권이외권리조서			비 고
						성명	주소	성명	주소	권리내용	
366	덕호리	1025-3	도	7	7	고성군					
367	덕호리	1025-4	대	308	308	케이비부동산 신탁주식회사	서울특별시 강남구 태혜란로 124(역삼동)				
368	덕호리	1025-5	대	90	90	케이비부동산 신탁주식회사	서울특별시 강남구 태혜란로 124(역삼동)				
369	덕호리	1025-6	대	660	660	케이비부동산 신탁주식회사	서울특별시 강남구 태혜란로 124(역삼동)				
370	덕호리	1025-7	답	99	99	케이비부동산 신탁주식회사	서울특별시 강남구 태혜란로 124(역삼동)				
371	덕호리	1025-8	답	1,078	1,078	케이비부동산 신탁주식회사	서울특별시 강남구 태혜란로 124(역삼동)				
372	덕호리	1025-9	답	52	52	케이비부동산 신탁주식회사	서울특별시 강남구 태혜란로 124(역삼동)				
373	덕호리	1026-1	도	162	162	케이비부동산 신탁주식회사	서울특별시 강남구 태혜란로 124(역삼동)				
374	덕호리	1026-2	대	329	329	케이비부동산 신탁주식회사	서울특별시 강남구 태혜란로 124(역삼동)				
375	덕호리	1026-3	도	157	157	고성군					
376	덕호리	1026-4	대	255	255	케이비부동산 신탁주식회사	서울특별시 강남구 태혜란로 124(역삼동)				
377	덕호리	1026-5	대	264	264	케이비부동산 신탁주식회사	서울특별시 강남구 태혜란로 124(역삼동)				
378	덕호리	1026-6	대	694	694	케이비부동산 신탁주식회사	서울특별시 강남구 태혜란로 124(역삼동)				
379	덕호리	1027-1	도	53	53	케이비부동산 신탁주식회사	서울특별시 강남구 태혜란로 124(역삼동)				
380	덕호리	1027-2	대	704	704	케이비부동산 신탁주식회사	서울특별시 강남구 태혜란로 124(역삼동)				
381	덕호리	1027-3	대	391	391	케이비부동산 신탁주식회사	서울특별시 강남구 태혜란로 124(역삼동)				
382	덕호리	1027-4	대	221	221	케이비부동산 신탁주식회사	서울특별시 강남구 태혜란로 124(역삼동)				

경 남 공 보

제2626호

2023. 8. 10.(목)

구분	소재지	지번	지목	대장 면적 (㎡)	편입 면적 (㎡)	소유자		소유권이외권리조서			비 고
						성명	주소	성명	주소	권리내용	
383	덕호리	1027-5	대	597	597	케이비부동산 신탁주식회사	서울특별시 강남구 테헤란로 124(역삼동)				
384	덕호리	1027-6	도	396	396	고성군					
385	덕호리	1027-7	전	131	131	케이비부동산 신탁주식회사	서울특별시 강남구 테헤란로 124(역삼동)				
386	덕호리	1027-8	대	218	218	케이비부동산 신탁주식회사	서울특별시 강남구 테헤란로 124(역삼동)				
387	덕호리	1028-1	도	79	79	케이비부동산 신탁주식회사	서울특별시 강남구 테헤란로 124(역삼동)				
388	덕호리	1028-3	전	89	89	케이비부동산 신탁주식회사	서울특별시 강남구 테헤란로 124(역삼동)				
389	덕호리	1028-4	도	500	500	고성군					
390	덕호리	1028-5	대	445	445	케이비부동산 신탁주식회사	서울특별시 강남구 테헤란로 124(역삼동)				
391	덕호리	1028-6	도	20	20	케이비부동산 신탁주식회사	서울특별시 강남구 테헤란로 124(역삼동)				
392	덕호리	1028-7	도	53	53	고성군					
393	덕호리	1029	대	347	347	케이비부동산 신탁주식회사	서울특별시 강남구 테헤란로 124(역삼동)				
394	덕호리	1030	전	258	258	케이비부동산 신탁주식회사	서울특별시 강남구 테헤란로 124(역삼동)				
395	덕호리	1030-1	도	149	149	고성군					
396	덕호리	1030-2	전	13	13	케이비부동산 신탁주식회사	서울특별시 강남구 테헤란로 124(역삼동)				
397	덕호리	1031	전	321	321	케이비부동산 신탁주식회사	서울특별시 강남구 테헤란로 124(역삼동)				
398	덕호리	1031-1	도	960	960	고성군					
399	덕호리	1031-2	전	81	81	케이비부동산 신탁주식회사	서울특별시 강남구 테헤란로 124(역삼동)				
400	덕호리	1032	전	668	668	케이비부동산 신탁주식회사	서울특별시 강남구 테헤란로 124(역삼동)				
401	덕호리	1032-1	도	115	115	고성군					

경 남 공 보

제2626호

2023. 8. 10.(목)

구분	소재지	지번	지목	대장 면적 (㎡)	편입 면적 (㎡)	소유자		소유권이외권리조서			비 고
						성명	주소	성명	주소	권리내용	
402	덕호리	1032-2	대	512	512	케이비부동산 신탁주식회사	서울특별시 강남구 태혜란로 124(역삼동)				
403	덕호리	1033	전	569	569	케이비부동산 신탁주식회사	서울특별시 강남구 태혜란로 124(역삼동)				
404	덕호리	1034	전	332	332	케이비부동산 신탁주식회사	서울특별시 강남구 태혜란로 124(역삼동)				
405	덕호리	1034-1	전	736	736	케이비부동산 신탁주식회사	서울특별시 강남구 태혜란로 124(역삼동)				
406	덕호리	1034-2	전	527	527	케이비부동산 신탁주식회사	서울특별시 강남구 태혜란로 124(역삼동)				
407	덕호리	1034-3	도	201	201	고성군					
408	덕호리	1034-4	전	399	399	케이비부동산 신탁주식회사	서울특별시 강남구 태혜란로 124(역삼동)				
409	덕호리	1035	전	380	380	케이비부동산 신탁주식회사	서울특별시 강남구 태혜란로 124(역삼동)				
410	덕호리	1035-1	전	3,349	3,349	케이비부동산 신탁주식회사	서울특별시 강남구 태혜란로 124(역삼동)				
411	덕호리	1035-2	전	743	743	케이비부동산 신탁주식회사	서울특별시 강남구 태혜란로 124(역삼동)				
412	덕호리	1035-3	도	18	18	고성군					
413	덕호리	1035-4	전	1,368	1,368	케이비부동산 신탁주식회사	서울특별시 강남구 태혜란로 124(역삼동)				
414	덕호리	1035-5	대	330	330	케이비부동산 신탁주식회사	서울특별시 강남구 태혜란로 124(역삼동)				
415	덕호리	1036	전	392	392	케이비부동산 신탁주식회사	서울특별시 강남구 태혜란로 124(역삼동)				
416	덕호리	1036-1	대	275	275	케이비부동산 신탁주식회사	서울특별시 강남구 태혜란로 124(역삼동)				
417	덕호리	1036-2	전	398	398	케이비부동산 신탁주식회사	서울특별시 강남구 태혜란로 124(역삼동)				
418	덕호리	1036-3	전	115	115	케이비부동산 신탁주식회사	서울특별시 강남구 태혜란로 124(역삼동)				

경 남 공 보

제2626호

2023. 8. 10.(목)

구분	소재지	지번	지목	대장 면적 (㎡)	편입 면적 (㎡)	소유자		소유권이외권리조서			비 고
						성명	주소	성명	주소	권리내용	
419	덕호리	1037	답	446	446	케이비부동산 신탁주식회사	서울특별시 강남구 태혜란로 124(역삼동)				
420	덕호리	1037-1	전	69	69	케이비부동산 신탁주식회사	서울특별시 강남구 태혜란로 124(역삼동)				
421	덕호리	1037-2	도	457	457	고성군					
422	덕호리	1038	답	238	238	케이비부동산 신탁주식회사	서울특별시 강남구 태혜란로 124(역삼동)				
423	덕호리	1039	전	60	60	케이비부동산 신탁주식회사	서울특별시 강남구 태혜란로 124(역삼동)				
424	덕호리	1040	전	30	30	케이비부동산 신탁주식회사	서울특별시 강남구 태혜란로 124(역삼동)				
425	덕호리	1041	답	93	93	케이비부동산 신탁주식회사	서울특별시 강남구 태혜란로 124(역삼동)				
426	덕호리	1042	대	564	564	케이비부동산 신탁주식회사	서울특별시 강남구 태혜란로 124(역삼동)				
427	덕호리	1042-1	대	64	64	케이비부동산 신탁주식회사	서울특별시 강남구 태혜란로 124(역삼동)				
428	덕호리	1042-2	대	157	157	케이비부동산 신탁주식회사	서울특별시 강남구 태혜란로 124(역삼동)				
429	덕호리	1042-3	대	184	184	케이비부동산 신탁주식회사	서울특별시 강남구 태혜란로 124(역삼동)				
430	덕호리	1043	대	182	182	케이비부동산 신탁주식회사	서울특별시 강남구 태혜란로 124(역삼동)				
431	덕호리	1044-1	전	139	139	케이비부동산 신탁주식회사	서울특별시 강남구 태혜란로 124(역삼동)				
432	덕호리	1044-2	대	288	288	케이비부동산 신탁주식회사	서울특별시 강남구 태혜란로 124(역삼동)				
433	덕호리	1044-3	전	258	258	케이비부동산 신탁주식회사	서울특별시 강남구 태혜란로 124(역삼동)				
434	덕호리	1044-4	대	152	152	케이비부동산 신탁주식회사	서울특별시 강남구 태혜란로 124(역삼동)				

경 남 공 보

제2626호

2023. 8. 10.(목)

구분	소재지	지번	지목	대장 면적 (㎡)	편입 면적 (㎡)	소유자		소유권이외권리조서			비 고
						성명	주소	성명	주소	권리내용	
435	덕호리	1044-5	대	49	49	케이비부동산 신탁주식회사	서울특별시 강남구 태혜란로 124(역삼동)				
436	덕호리	1045	답	417	417	케이비부동산 신탁주식회사	서울특별시 강남구 태혜란로 124(역삼동)				
437	덕호리	1045-1	대	565	565	케이비부동산 신탁주식회사	서울특별시 강남구 태혜란로 124(역삼동)				
438	덕호리	1046	대	248	248	케이비부동산 신탁주식회사	서울특별시 강남구 태혜란로 124(역삼동)				
439	덕호리	1047	대	136	136	케이비부동산 신탁주식회사	서울특별시 강남구 태혜란로 124(역삼동)				
440	덕호리	1047-1	대	46	46	케이비부동산 신탁주식회사	서울특별시 강남구 태혜란로 124(역삼동)				
441	덕호리	1048	잡	159	159	케이비부동산 신탁주식회사	서울특별시 강남구 태혜란로 124(역삼동)				
442	덕호리	1049	대	209	209	케이비부동산 신탁주식회사	서울특별시 강남구 태혜란로 124(역삼동)				
443	덕호리	1049-1	대	244	244	케이비부동산 신탁주식회사	서울특별시 강남구 태혜란로 124(역삼동)				
444	덕호리	1050	대	251	251	케이비부동산 신탁주식회사	서울특별시 강남구 태혜란로 124(역삼동)				
445	덕호리	1051	대	205	205	케이비부동산 신탁주식회사	서울특별시 강남구 태혜란로 124(역삼동)				
446	덕호리	1052	대	340	340	케이비부동산 신탁주식회사	서울특별시 강남구 태혜란로 124(역삼동)				
447	덕호리	1052-1	전	42	42	케이비부동산 신탁주식회사	서울특별시 강남구 태혜란로 124(역삼동)				
448	덕호리	1053	대	205	205	케이비부동산 신탁주식회사	서울특별시 강남구 태혜란로 124(역삼동)				
449	덕호리	1054-1	전	370	370	케이비부동산 신탁주식회사	서울특별시 강남구 태혜란로 124(역삼동)				

경 남 공 보

제2626호

2023. 8. 10.(목)

구분	소재지	지번	지목	대장 면적 (㎡)	편입 면적 (㎡)	소유자		소유권이외권리조서			비 고
						성명	주소	성명	주소	권리내용	
450	덕호리	1054-2	전	136	136	케이비부동산 신탁주식회사	서울특별시 강남구 태혜란로 124(역삼동)				
451	덕호리	1055-1	잡	435	435	케이비부동산 신탁주식회사	서울특별시 강남구 태혜란로 124(역삼동)				
452	덕호리	1055-2	대	400	400	케이비부동산 신탁주식회사	서울특별시 강남구 태혜란로 124(역삼동)				
453	덕호리	1055-3	답	223	223	케이비부동산 신탁주식회사	서울특별시 강남구 태혜란로 124(역삼동)				
454	덕호리	1056	답	1,015	1,015	케이비부동산 신탁주식회사	서울특별시 강남구 태혜란로 124(역삼동)				
455	덕호리	1057-1	답	922	922	케이비부동산 신탁주식회사	서울특별시 강남구 태혜란로 124(역삼동)				
456	덕호리	1057-2	대	214	214	케이비부동산 신탁주식회사	서울특별시 강남구 태혜란로 124(역삼동)				
457	덕호리	1057-3	답	873	873	케이비부동산 신탁주식회사	서울특별시 강남구 태혜란로 124(역삼동)				
458	덕호리	1057-4	답	77	77	케이비부동산 신탁주식회사	서울특별시 강남구 태혜란로 124(역삼동)				
459	덕호리	1058	답	1,517	1,517	케이비부동산 신탁주식회사	서울특별시 강남구 태혜란로 124(역삼동)				
460	덕호리	1059-1	답	1,299	1,299	케이비부동산 신탁주식회사	서울특별시 강남구 태혜란로 124(역삼동)				
461	덕호리	1059-2	답	2,112	2,112	케이비부동산 신탁주식회사	서울특별시 강남구 태혜란로 124(역삼동)				
462	덕호리	1059-3	답	688	688	케이비부동산 신탁주식회사	서울특별시 강남구 태혜란로 124(역삼동)				
463	덕호리	1059-4	답	1,316	1,316	케이비부동산 신탁주식회사	서울특별시 강남구 태혜란로 124(역삼동)				
464	덕호리	1060	답	102	102	케이비부동산 신탁주식회사	서울특별시 강남구 태혜란로 124(역삼동)				

경 남 공 보

제2626호

2023. 8. 10.(목)

구분	소재지	지번	지목	대장 면적 (㎡)	편입 면적 (㎡)	소유자		소유권이외권리조서			비 고
						성명	주소	성명	주소	권리내용	
465	덕호리	1061-1	도	43	43	케이비부동산 신탁주식회사	서울특별시 강남구 태혜란로 124(역삼동)				
466	덕호리	1061-2	도	23	23	케이비부동산 신탁주식회사	서울특별시 강남구 태혜란로 124(역삼동)				
467	덕호리	1061-3	도	13	13	케이비부동산 신탁주식회사	서울특별시 강남구 태혜란로 124(역삼동)				
468	덕호리	1061-4	답	3,025	3,025	케이비부동산 신탁주식회사	서울특별시 강남구 태혜란로 124(역삼동)				
469	덕호리	1061-5	차	101	101	케이비부동산 신탁주식회사	서울특별시 강남구 태혜란로 124(역삼동)				
470	덕호리	1061-6	답	2,231	2,231	케이비부동산 신탁주식회사	서울특별시 강남구 태혜란로 124(역삼동)				
471	덕호리	1061-7	답	1,041	1,041	케이비부동산 신탁주식회사	서울특별시 강남구 태혜란로 124(역삼동)				
472	덕호리	1061-8	답	1,830	1,830	케이비부동산 신탁주식회사	서울특별시 강남구 태혜란로 124(역삼동)				
473	덕호리	1061-9	답	1,484	1,484	케이비부동산 신탁주식회사	서울특별시 강남구 태혜란로 124(역삼동)				
474	덕호리	1061-10	답	1,732	1,732	케이비부동산 신탁주식회사	서울특별시 강남구 태혜란로 124(역삼동)				
475	덕호리	1061-11	차	730	730	케이비부동산 신탁주식회사	서울특별시 강남구 태혜란로 124(역삼동)				
476	덕호리	1061-12	답	106	106	케이비부동산 신탁주식회사	서울특별시 강남구 태혜란로 124(역삼동)				
477	덕호리	1061-13	도	682	682	고성군					
478	덕호리	1061-14	답	1,314	1,314	케이비부동산 신탁주식회사	서울특별시 강남구 태혜란로 124(역삼동)				
479	덕호리	1061-15	답	222	222	케이비부동산 신탁주식회사	서울특별시 강남구 태혜란로 124(역삼동)				
480	덕호리	1062-1	도	86	86	케이비부동산 신탁주식회사	서울특별시 강남구 태혜란로 124(역삼동)				

경 남 공 보

제2626호

2023. 8. 10.(목)

구분	소재지	지번	지목	대장면적 (㎡)	편입면적 (㎡)	소유자		소유권이외권리조서			비고
						성명	주소	성명	주소	권리내용	
481	덕호리	1062-2	대	136	136	케이비부동산 신탁주식회사	서울특별시 강남구 태혜란로 124(역삼동)				
482	덕호리	1062-3	대	344	344	케이비부동산 신탁주식회사	서울특별시 강남구 태혜란로 124(역삼동)				
483	덕호리	1062-4	대	88	88	케이비부동산 신탁주식회사	서울특별시 강남구 태혜란로 124(역삼동)				
484	덕호리	1062-5	잡	192	192	케이비부동산 신탁주식회사	서울특별시 강남구 태혜란로 124(역삼동)				
485	덕호리	1063	대	156	156	케이비부동산 신탁주식회사	서울특별시 강남구 태혜란로 124(역삼동)				
486	덕호리	1063-1	대	264	264	케이비부동산 신탁주식회사	서울특별시 강남구 태혜란로 124(역삼동)				
487	덕호리	1064	대	436	436	케이비부동산 신탁주식회사	서울특별시 강남구 태혜란로 124(역삼동)				
488	덕호리	1065	대	765	765	케이비부동산 신탁주식회사	서울특별시 강남구 태혜란로 124(역삼동)				
489	덕호리	1065-1	대	46	46	케이비부동산 신탁주식회사	서울특별시 강남구 태혜란로 124(역삼동)				
490	덕호리	1065-2	대	22	22	케이비부동산 신탁주식회사	서울특별시 강남구 태혜란로 124(역삼동)				
491	덕호리	1066	임	69	69	케이비부동산 신탁주식회사	서울특별시 강남구 태혜란로 124(역삼동)				
492	덕호리	1067	임	202	202	케이비부동산 신탁주식회사	서울특별시 강남구 태혜란로 124(역삼동)				
493	덕호리	1068	전	152	152	케이비부동산 신탁주식회사	서울특별시 강남구 태혜란로 124(역삼동)				
494	덕호리	1069	전	268	268	케이비부동산 신탁주식회사	서울특별시 강남구 태혜란로 124(역삼동)				
495	덕호리	1070	대	392	392	케이비부동산 신탁주식회사	서울특별시 강남구 태혜란로 124(역삼동)				

경 남 공 보

제2626호

2023. 8. 10.(목)

구분	소재지	지번	지목	대장 면적 (㎡)	편입 면적 (㎡)	소유자		소유권이외권리조서			비 고
						성명	주소	성명	주소	권리내용	
496	덕호리	1070-1	대	5	5	케이비부동산 신탁주식회사	서울특별시 강남구 태혜란로 124(역삼동)				
497	덕호리	1071	대	377	377	케이비부동산 신탁주식회사	서울특별시 강남구 태혜란로 124(역삼동)				
498	덕호리	1072	대	139	139	케이비부동산 신탁주식회사	서울특별시 강남구 태혜란로 124(역삼동)				
499	덕호리	1073	대	53	53	케이비부동산 신탁주식회사	서울특별시 강남구 태혜란로 124(역삼동)				
500	덕호리	1074	대	218	218	케이비부동산 신탁주식회사	서울특별시 강남구 태혜란로 124(역삼동)				
501	덕호리	1075	전	116	116	케이비부동산 신탁주식회사	서울특별시 강남구 태혜란로 124(역삼동)				
502	덕호리	1075-1	전	1,940	1,940	케이비부동산 신탁주식회사	서울특별시 강남구 태혜란로 124(역삼동)				
503	덕호리	1075-2	임	405	405	케이비부동산 신탁주식회사	서울특별시 강남구 태혜란로 124(역삼동)				
504	덕호리	1075-3	과	1,511	1,511	케이비부동산 신탁주식회사	서울특별시 강남구 태혜란로 124(역삼동)				
505	덕호리	1075-4	과	675	675	케이비부동산 신탁주식회사	서울특별시 강남구 태혜란로 124(역삼동)				
506	덕호리	1076	전	182	182	케이비부동산 신탁주식회사	서울특별시 강남구 태혜란로 124(역삼동)				
507	덕호리	1077	대	569	569	케이비부동산 신탁주식회사	서울특별시 강남구 태혜란로 124(역삼동)				
508	덕호리	1078	전	132	132	케이비부동산 신탁주식회사	서울특별시 강남구 태혜란로 124(역삼동)				
509	덕호리	1079	전	66	66	케이비부동산 신탁주식회사	서울특별시 강남구 태혜란로 124(역삼동)				
510	덕호리	1080	과	15,858	15,858	케이비부동산 신탁주식회사	서울특별시 강남구 태혜란로 124(역삼동)				

경 남 공 보

제2626호

2023. 8. 10.(목)

구분	소재지	지번	지목	대장 면적 (㎡)	편입 면적 (㎡)	소유자		소유권이외권리조서			비 고
						성명	주소	성명	주소	권리내용	
511	덕호리	1081	대	312	312	케이비부동산 신탁주식회사	서울특별시 강남구 태혜란로 124(역삼동)				
512	덕호리	1081-1	대	289	289	케이비부동산 신탁주식회사	서울특별시 강남구 태혜란로 124(역삼동)				
513	덕호리	1081-2	답	402	402	케이비부동산 신탁주식회사	서울특별시 강남구 태혜란로 124(역삼동)				
514	덕호리	1081-3	대	343	343	케이비부동산 신탁주식회사	서울특별시 강남구 태혜란로 124(역삼동)				
515	덕호리	1081-4	대	327	327	케이비부동산 신탁주식회사	서울특별시 강남구 태혜란로 124(역삼동)				
516	덕호리	1082-1	전	1,309	1,309	케이비부동산 신탁주식회사	서울특별시 강남구 태혜란로 124(역삼동)				
517	덕호리	1082-2	전	648	648	케이비부동산 신탁주식회사	서울특별시 강남구 태혜란로 124(역삼동)				
518	덕호리	1082-3	전	1,362	1,362	케이비부동산 신탁주식회사	서울특별시 강남구 태혜란로 124(역삼동)				
519	덕호리	1083-1	전	1,431	1,431	케이비부동산 신탁주식회사	서울특별시 강남구 태혜란로 124(역삼동)				
520	덕호리	1083-2	전	1,329	1,329	케이비부동산 신탁주식회사	서울특별시 강남구 태혜란로 124(역삼동)				
521	덕호리	1084	답	60	60	케이비부동산 신탁주식회사	서울특별시 강남구 태혜란로 124(역삼동)				
522	덕호리	1085-1	유	176	176	고성군					
523	덕호리	1085-2	답	747	747	케이비부동산 신탁주식회사	서울특별시 강남구 태혜란로 124(역삼동)				
524	덕호리	1086	전	919	919	케이비부동산 신탁주식회사	서울특별시 강남구 태혜란로 124(역삼동)				
525	덕호리	1087	전	251	251	케이비부동산 신탁주식회사	서울특별시 강남구 태혜란로 124(역삼동)				
526	덕호리	1087-1	전	3,375	3,375	케이비부동산 신탁주식회사	서울특별시 강남구 태혜란로 124(역삼동)				

경 남 공 보

제2626호

2023. 8. 10.(목)

구분	소재지	지번	지목	대장 면적 (㎡)	편입 면적 (㎡)	소유자		소유권이외권리조서			비 고
						성명	주소	성명	주소	권리내용	
527	덕호리	1087-2	도	93	93	고성군					
528	덕호리	1088	전	645	645	케이비부동산 신탁주식회사	서울특별시 강남구 태혜란로 124(역삼동)				
529	덕호리	1088-1	도	35	35	케이비부동산 신탁주식회사	서울특별시 강남구 태혜란로 124(역삼동)				
530	덕호리	1088-2	도	34	34	케이비부동산 신탁주식회사	서울특별시 강남구 태혜란로 124(역삼동)				
531	덕호리	1089	답	301	301	케이비부동산 신탁주식회사	서울특별시 강남구 태혜란로 124(역삼동)				
532	덕호리	1090-1	유	218	218	농림수산부					
533	덕호리	1090-2	유	397	397	농림수산부					
534	덕호리	1090-3	전	620	620	케이비부동산 신탁주식회사	서울특별시 강남구 태혜란로 124(역삼동)				
535	덕호리	1090-4	도	5	5	고성군					
536	덕호리	1091-2	전	952	952	케이비부동산 신탁주식회사	서울특별시 강남구 태혜란로 124(역삼동)				
537	덕호리	1091-3	전	281	281	케이비부동산 신탁주식회사	서울특별시 강남구 태혜란로 124(역삼동)				
538	덕호리	1092	답	294	294	케이비부동산 신탁주식회사	서울특별시 강남구 태혜란로 124(역삼동)				
539	덕호리	1093	전	1,058	1,058	케이비부동산 신탁주식회사	서울특별시 강남구 태혜란로 124(역삼동)				
540	덕호리	1094	답	86	86	케이비부동산 신탁주식회사	서울특별시 강남구 태혜란로 124(역삼동)				
541	덕호리	1095	전	1,382	1,382	케이비부동산 신탁주식회사	서울특별시 강남구 태혜란로 124(역삼동)				
542	덕호리	1096	전	950	950	케이비부동산 신탁주식회사	서울특별시 강남구 태혜란로 124(역삼동)				
543	덕호리	1096-1	대	1,000	1,000	케이비부동산 신탁주식회사	서울특별시 강남구 태혜란로 124(역삼동)				
544	덕호리	1097-1	전	1,458	1,458	케이비부동산 신탁주식회사	서울특별시 강남구 태혜란로 124(역삼동)				

경 남 공 보

제2626호

2023. 8. 10.(목)

구분	소재지	지번	지목	대장 면적 (㎡)	편입 면적 (㎡)	소유자		소유권이외권리조서			비 고
						성명	주소	성명	주소	권리내용	
545	덕호리	1097-2	대	485	485	케이비부동산 신탁주식회사	서울특별시 강남구 태혜란로 124(역삼동)				
546	덕호리	1097-3	대	486	486	케이비부동산 신탁주식회사	서울특별시 강남구 태혜란로 124(역삼동)				
547	덕호리	1097-4	창	388	388	케이비부동산 신탁주식회사	서울특별시 강남구 태혜란로 124(역삼동)				
548	덕호리	1098	전	1,210	1,210	케이비부동산 신탁주식회사	서울특별시 강남구 태혜란로 124(역삼동)				
549	덕호리	1099-1	대	282	282	케이비부동산 신탁주식회사	서울특별시 강남구 태혜란로 124(역삼동)				
550	덕호리	1099-2	전	392	392	케이비부동산 신탁주식회사	서울특별시 강남구 태혜란로 124(역삼동)				
551	덕호리	1099-3	전	298	298	케이비부동산 신탁주식회사	서울특별시 강남구 태혜란로 124(역삼동)				
552	덕호리	1099-4	대	298	298	케이비부동산 신탁주식회사	서울특별시 강남구 태혜란로 124(역삼동)				
553	덕호리	1099-5	전	255	255	케이비부동산 신탁주식회사	서울특별시 강남구 태혜란로 124(역삼동)				
554	덕호리	1099-6	대	107	107	케이비부동산 신탁주식회사	서울특별시 강남구 태혜란로 124(역삼동)				
555	덕호리	1099-7	대	55	55	케이비부동산 신탁주식회사	서울특별시 강남구 태혜란로 124(역삼동)				
556	덕호리	1099-8	전	184	184	케이비부동산 신탁주식회사	서울특별시 강남구 태혜란로 124(역삼동)				
557	덕호리	1099-9	대	279	279	케이비부동산 신탁주식회사	서울특별시 강남구 태혜란로 124(역삼동)				
558	덕호리	1100	대	354	354	케이비부동산 신탁주식회사	서울특별시 강남구 태혜란로 124(역삼동)				
559	덕호리	1101-2	도	264	264	케이비부동산 신탁주식회사	서울특별시 강남구 태혜란로 124(역삼동)				

경 남 공 보

제2626호

2023. 8. 10.(목)

구분	소재지	지번	지목	대장 면적 (㎡)	편입 면적 (㎡)	소유자		소유권이외권리조서			비 고
						성명	주소	성명	주소	권리내용	
560	덕호리	1101-3	대	782	782	케이비부동산 신탁주식회사	서울특별시 강남구 테헤란로 124(역삼동)				
561	덕호리	1101-4	대	56	56	케이비부동산 신탁주식회사	서울특별시 강남구 테헤란로 124(역삼동)				
562	덕호리	1101-5	도	627	627	고성군					
563	덕호리	1101-6	대	57	57	케이비부동산 신탁주식회사	서울특별시 강남구 테헤란로 124(역삼동)				
564	덕호리	1101-7	대	166	166	케이비부동산 신탁주식회사	서울특별시 강남구 테헤란로 124(역삼동)				
565	덕호리	1101-8	대	169	169	케이비부동산 신탁주식회사	서울특별시 강남구 테헤란로 124(역삼동)				
566	덕호리	1101-9	대	380	380	케이비부동산 신탁주식회사	서울특별시 강남구 테헤란로 124(역삼동)				
567	덕호리	1101-10	대	123	123	케이비부동산 신탁주식회사	서울특별시 강남구 테헤란로 124(역삼동)				
568	덕호리	1102	답	2,635	2,635	케이비부동산 신탁주식회사	서울특별시 강남구 테헤란로 124(역삼동)				
569	덕호리	1103-1	답	188	188	케이비부동산 신탁주식회사	서울특별시 강남구 테헤란로 124(역삼동)				
570	덕호리	1103-2	답	23	23	케이비부동산 신탁주식회사	서울특별시 강남구 테헤란로 124(역삼동)				
571	덕호리	1103-3	도	215	215	케이비부동산 신탁주식회사	서울특별시 강남구 테헤란로 124(역삼동)				
572	덕호리	1103-4	답	649	649	케이비부동산 신탁주식회사	서울특별시 강남구 테헤란로 124(역삼동)				
573	덕호리	1103-5	도	26	26	케이비부동산 신탁주식회사	서울특별시 강남구 테헤란로 124(역삼동)				
574	덕호리	1103-6	도	17	17	고성군					
575	덕호리	1103-7	도	122	122	케이비부동산 신탁주식회사	서울특별시 강남구 테헤란로 124(역삼동)				
576	덕호리	1103-8	답	183	183	케이비부동산 신탁주식회사	서울특별시 강남구 테헤란로 124(역삼동)				

경 남 공 보

제2626호

2023. 8. 10.(목)

구분	소재지	지번	지목	대장 면적 (㎡)	편입 면적 (㎡)	소유자		소유권이외권리조서			비 고
						성명	주소	성명	주소	권리내용	
577	덕호리	1103-9	답	328	328	케이비부동산 신탁주식회사	서울특별시 강남구 태혜란로 124(역삼동)				
578	덕호리	1103-10	도	262	262	고성군					
579	덕호리	1103-11	도	212	212	고성군					
580	덕호리	1103-12	도	69	69	고성군					
581	덕호리	1103-13	도	14	14	고성군					
582	덕호리	1103-14	도	101	101	고성군					
583	덕호리	1103-15	도	125	125	고성군					
584	덕호리	1103-16	답	826	826	케이비부동산 신탁주식회사	서울특별시 강남구 태혜란로 124(역삼동)				
585	덕호리	1103-17	답	1,093	1,093	케이비부동산 신탁주식회사	서울특별시 강남구 태혜란로 124(역삼동)				
586	덕호리	1104	답	2,892	2,892	케이비부동산 신탁주식회사	서울특별시 강남구 태혜란로 124(역삼동)				
587	덕호리	1104-1	도	4	4	케이비부동산 신탁주식회사	서울특별시 강남구 태혜란로 124(역삼동)				
588	덕호리	1105	답	79	79	케이비부동산 신탁주식회사	서울특별시 강남구 태혜란로 124(역삼동)				
589	덕호리	1106	답	787	787	케이비부동산 신탁주식회사	서울특별시 강남구 태혜란로 124(역삼동)				
590	덕호리	1107-1	도	2	2	케이비부동산 신탁주식회사	서울특별시 강남구 태혜란로 124(역삼동)				
591	덕호리	1107-2	답	2,866	2,866	케이비부동산 신탁주식회사	서울특별시 강남구 태혜란로 124(역삼동)				
592	덕호리	1107-3	도	99	99	고성군					
593	덕호리	1108-1	창	633	633	케이비부동산 신탁주식회사	서울특별시 강남구 태혜란로 124(역삼동)				
594	덕호리	1108-2	도	17	17	케이비부동산 신탁주식회사	서울특별시 강남구 태혜란로 124(역삼동)				
595	덕호리	1108-3	도	137	137	고성군					
596	덕호리	1109	답	2,288	2,288	케이비부동산 신탁주식회사	서울특별시 강남구 태혜란로 124(역삼동)				

경 남 공 보

제2626호

2023. 8. 10.(목)

구분	소재지	지번	지목	대장면적 (㎡)	편입면적 (㎡)	소유자		소유권이외권리조서			비고
						성명	주소	성명	주소	권리내용	
597	덕호리	1109-1	답	721	721	케이비부동산 신탁주식회사	서울특별시 강남구 태혜란로 124(역삼동)				
598	덕호리	1110-1	전	926	926	케이비부동산 신탁주식회사	서울특별시 강남구 태혜란로 124(역삼동)				
599	덕호리	1110-2	전	1,884	1,884	케이비부동산 신탁주식회사	서울특별시 강남구 태혜란로 124(역삼동)				
600	덕호리	1110-3	전	178	178	케이비부동산 신탁주식회사	서울특별시 강남구 태혜란로 124(역삼동)				
601	덕호리	1111	전	536	536	케이비부동산 신탁주식회사	서울특별시 강남구 태혜란로 124(역삼동)				
602	덕호리	1111-1	전	1,376	1,376	케이비부동산 신탁주식회사	서울특별시 강남구 태혜란로 124(역삼동)				
603	덕호리	1111-2	전	350	350	케이비부동산 신탁주식회사	서울특별시 강남구 태혜란로 124(역삼동)				
604	덕호리	1111-3	전	293	293	케이비부동산 신탁주식회사	서울특별시 강남구 태혜란로 124(역삼동)				
605	덕호리	1112	전	889	889	케이비부동산 신탁주식회사	서울특별시 강남구 태혜란로 124(역삼동)				
606	덕호리	1114	전	569	569	케이비부동산 신탁주식회사	서울특별시 강남구 태혜란로 124(역삼동)				
607	덕호리	1114-1	전	1,677	1,677	케이비부동산 신탁주식회사	서울특별시 강남구 태혜란로 124(역삼동)				
608	덕호리	1114-2	전	293	293	케이비부동산 신탁주식회사	서울특별시 강남구 태혜란로 124(역삼동)				
609	덕호리	1115-1	전	2,607	2,607	케이비부동산 신탁주식회사	서울특별시 강남구 태혜란로 124(역삼동)				
610	덕호리	1115-2	전	800	800	케이비부동산 신탁주식회사	서울특별시 강남구 태혜란로 124(역삼동)				
611	덕호리	1115-3	전	562	562	케이비부동산 신탁주식회사	서울특별시 강남구 태혜란로 124(역삼동)				

경 남 공 보

제2626호

2023. 8. 10.(목)

구분	소재지	지번	지목	대장면적 (㎡)	편입면적 (㎡)	소유자		소유권이외권리조서			비고
						성명	주소	성명	주소	권리내용	
612	덕호리	1115-4	전	1,534	1,534	케이비부동산 신탁주식회사	서울특별시 강남구 태혜란로 124(역삼동)				
613	덕호리	1115-5	전	203	203	케이비부동산 신탁주식회사	서울특별시 강남구 태혜란로 124(역삼동)				
614	덕호리	1116-1	답	486	486	케이비부동산 신탁주식회사	서울특별시 강남구 태혜란로 124(역삼동)				
615	덕호리	1116-2	답	2,771	2,771	케이비부동산 신탁주식회사	서울특별시 강남구 태혜란로 124(역삼동)				
616	덕호리	1116-3	답	625	625	케이비부동산 신탁주식회사	서울특별시 강남구 태혜란로 124(역삼동)				
617	덕호리	1116-4	임	587	587	케이비부동산 신탁주식회사	서울특별시 강남구 태혜란로 124(역삼동)				
618	덕호리	1116-5	임	186	186	케이비부동산 신탁주식회사	서울특별시 강남구 태혜란로 124(역삼동)				
619	덕호리	1117-1	과	932	932	케이비부동산 신탁주식회사	서울특별시 강남구 태혜란로 124(역삼동)				
620	덕호리	1117-2	답	1,316	1,316	케이비부동산 신탁주식회사	서울특별시 강남구 태혜란로 124(역삼동)				
621	덕호리	1117-3	유	493	493	농림수산부					
622	덕호리	1117-4	답	777	777	케이비부동산 신탁주식회사	서울특별시 강남구 태혜란로 124(역삼동)				
623	덕호리	1117-5	과	1,805	1,805	케이비부동산 신탁주식회사	서울특별시 강남구 태혜란로 124(역삼동)				
624	덕호리	1117-6	답	1,058	1,058	케이비부동산 신탁주식회사	서울특별시 강남구 태혜란로 124(역삼동)				
625	덕호리	1117-7	답	955	955	케이비부동산 신탁주식회사	서울특별시 강남구 태혜란로 124(역삼동)				
626	덕호리	1117-8	답	93	93	케이비부동산 신탁주식회사	서울특별시 강남구 태혜란로 124(역삼동)				
627	덕호리	1117-9	답	612	612	케이비부동산 신탁주식회사	서울특별시 강남구 태혜란로 124(역삼동)				

경 남 공 보

제2626호

2023. 8. 10.(목)

구분	소재지	지번	지목	대장 면적 (㎡)	편입 면적 (㎡)	소유자		소유권이외권리조서			비 고
						성명	주소	성명	주소	권리내용	
628	덕호리	1117-10	답	165	165	케이비부동산 신탁주식회사	서울특별시 강남구 태혜란로 124(역삼동)				
629	덕호리	1117-11	답	1,421	1,421	케이비부동산 신탁주식회사	서울특별시 강남구 태혜란로 124(역삼동)				
630	덕호리	1117-12	답	129	129	케이비부동산 신탁주식회사	서울특별시 강남구 태혜란로 124(역삼동)				
631	덕호리	1118	답	198	198	케이비부동산 신탁주식회사	서울특별시 강남구 태혜란로 124(역삼동)				
632	덕호리	1119	답	886	886	케이비부동산 신탁주식회사	서울특별시 강남구 태혜란로 124(역삼동)				
633	덕호리	1120	답	56	56	케이비부동산 신탁주식회사	서울특별시 강남구 태혜란로 124(역삼동)				
634	덕호리	1121	답	98	98	케이비부동산 신탁주식회사	서울특별시 강남구 태혜란로 124(역삼동)				
635	덕호리	1121-1	답	94	94	케이비부동산 신탁주식회사	서울특별시 강남구 태혜란로 124(역삼동)				
636	덕호리	1122	답	354	354	케이비부동산 신탁주식회사	서울특별시 강남구 태혜란로 124(역삼동)				
637	덕호리	1123	전	529	529	케이비부동산 신탁주식회사	서울특별시 강남구 태혜란로 124(역삼동)				
638	덕호리	1124	답	377	377	케이비부동산 신탁주식회사	서울특별시 강남구 태혜란로 124(역삼동)				
639	덕호리	1125-2	답	99	99	케이비부동산 신탁주식회사	서울특별시 강남구 태혜란로 124(역삼동)				
640	덕호리	1126	유	1,484	1,484	고성군					
641	덕호리	1127-1	답	1,091	1,091	케이비부동산 신탁주식회사	서울특별시 강남구 태혜란로 124(역삼동)				
642	덕호리	1127-4	답	2,278	2,278	케이비부동산 신탁주식회사	서울특별시 강남구 태혜란로 124(역삼동)				
643	덕호리	1127-5	도	6	6	고성군					
644	덕호리	1128	답	327	327	케이비부동산 신탁주식회사	서울특별시 강남구 태혜란로 124(역삼동)				

경 남 공 보

제2626호

2023. 8. 10.(목)

구분	소재지	지번	지목	대장면적 (㎡)	편입면적 (㎡)	소유자		소유권이외권리조서			비고
						성명	주소	성명	주소	권리내용	
645	덕호리	1129	전	397	397	케이비부동산 신탁주식회사	서울특별시 강남구 테헤란로 124(역삼동)				
646	덕호리	1130-1	과	655	655	케이비부동산 신탁주식회사	서울특별시 강남구 테헤란로 124(역삼동)				
647	덕호리	1130-2	답	1,565	1,565	케이비부동산 신탁주식회사	서울특별시 강남구 테헤란로 124(역삼동)				
648	덕호리	1130-3	과	493	493	케이비부동산 신탁주식회사	서울특별시 강남구 테헤란로 124(역삼동)				
649	덕호리	1130-4	답	1,940	1,940	케이비부동산 신탁주식회사	서울특별시 강남구 테헤란로 124(역삼동)				
650	덕호리	1130-5	답	1,362	1,362	케이비부동산 신탁주식회사	서울특별시 강남구 테헤란로 124(역삼동)				
651	덕호리	1130-6	답	2,598	2,598	케이비부동산 신탁주식회사	서울특별시 강남구 테헤란로 124(역삼동)				
652	덕호리	1130-7	답	1,016	1,016	케이비부동산 신탁주식회사	서울특별시 강남구 테헤란로 124(역삼동)				
653	덕호리	1130-8	도	48	48	케이비부동산 신탁주식회사	서울특별시 강남구 테헤란로 124(역삼동)				
654	덕호리	1130-9	도	113	113	고성군					
655	덕호리	1130-10	도	87	87	고성군					
656	덕호리	1130-11	도	4	4	고성군					
657	덕호리	1131	과	932	932	케이비부동산 신탁주식회사	서울특별시 강남구 테헤란로 124(역삼동)				
658	덕호리	1132	과	2,060	2,060	케이비부동산 신탁주식회사	서울특별시 강남구 테헤란로 124(역삼동)				
659	덕호리	1132-1	도	69	69	케이비부동산 신탁주식회사	서울특별시 강남구 테헤란로 124(역삼동)				
660	덕호리	1133	묘	502	502	케이비부동산 신탁주식회사	서울특별시 강남구 테헤란로 124(역삼동)				
661	덕호리	1134	과	734	734	케이비부동산 신탁주식회사	서울특별시 강남구 테헤란로 124(역삼동)				

경 남 공 보

제2626호

2023. 8. 10.(목)

구분	소재지	지번	지목	대장면적 (㎡)	편입면적 (㎡)	소유자		소유권이외권리조서			비고
						성명	주소	성명	주소	권리내용	
662	덕호리	1135	과	258	258	케이비부동산 신탁주식회사	서울특별시 강남구 태혜란로 124(역삼동)				
663	덕호리	1135-1	과	874	874	케이비부동산 신탁주식회사	서울특별시 강남구 태혜란로 124(역삼동)				
664	덕호리	1136	과	225	225	케이비부동산 신탁주식회사	서울특별시 강남구 태혜란로 124(역삼동)				
665	덕호리	1136-1	과	1,646	1,646	케이비부동산 신탁주식회사	서울특별시 강남구 태혜란로 124(역삼동)				
666	덕호리	1137	과	364	364	케이비부동산 신탁주식회사	서울특별시 강남구 태혜란로 124(역삼동)				
667	덕호리	1138	과	403	403	케이비부동산 신탁주식회사	서울특별시 강남구 태혜란로 124(역삼동)				
668	덕호리	1139	답	142	142	케이비부동산 신탁주식회사	서울특별시 강남구 태혜란로 124(역삼동)				
669	덕호리	1140	과	2,641	2,641	케이비부동산 신탁주식회사	서울특별시 강남구 태혜란로 124(역삼동)				
670	덕호리	1141	과	221	221	케이비부동산 신탁주식회사	서울특별시 강남구 태혜란로 124(역삼동)				
671	덕호리	1142	답	76	76	케이비부동산 신탁주식회사	서울특별시 강남구 태혜란로 124(역삼동)				
672	덕호리	1142-1	답	393	393	케이비부동산 신탁주식회사	서울특별시 강남구 태혜란로 124(역삼동)				
673	덕호리	1143	답	79	79	케이비부동산 신탁주식회사	서울특별시 강남구 태혜란로 124(역삼동)				
674	덕호리	1144	답	502	502	케이비부동산 신탁주식회사	서울특별시 강남구 태혜란로 124(역삼동)				
675	덕호리	1147	답	212	212	케이비부동산 신탁주식회사	서울특별시 강남구 태혜란로 124(역삼동)				
676	덕호리	1148-1	과	1,395	1,395	케이비부동산 신탁주식회사	서울특별시 강남구 태혜란로 124(역삼동)				

경 남 공 보

제2626호

2023. 8. 10.(목)

구분	소재지	지번	지목	대장 면적 (㎡)	편입 면적 (㎡)	소유자		소유권이외권리조서			비 고
						성명	주소	성명	주소	권리내용	
677	덕호리	1148-2	답	1,078	1,078	케이비부동산 신탁주식회사	서울특별시 강남구 태혜란로 124(역삼동)				
678	덕호리	1149	답	73	73	케이비부동산 신탁주식회사	서울특별시 강남구 태혜란로 124(역삼동)				
679	덕호리	1150	답	73	73	케이비부동산 신탁주식회사	서울특별시 강남구 태혜란로 124(역삼동)				
680	덕호리	1150-1	과	7,747	7,747	케이비부동산 신탁주식회사	서울특별시 강남구 태혜란로 124(역삼동)				
681	덕호리	1151	전	750	750	케이비부동산 신탁주식회사	서울특별시 강남구 태혜란로 124(역삼동)				
682	덕호리	1152	임	304	304	케이비부동산 신탁주식회사	서울특별시 강남구 태혜란로 124(역삼동)				
683	덕호리	1153	전	162	162	케이비부동산 신탁주식회사	서울특별시 강남구 태혜란로 124(역삼동)				
684	덕호리	1154	전	456	456	케이비부동산 신탁주식회사	서울특별시 강남구 태혜란로 124(역삼동)				
685	덕호리	1155	전	750	750	케이비부동산 신탁주식회사	서울특별시 강남구 태혜란로 124(역삼동)				
686	덕호리	1156	대	185	185	케이비부동산 신탁주식회사	서울특별시 강남구 태혜란로 124(역삼동)				
687	덕호리	1156-1	대	217	217	케이비부동산 신탁주식회사	서울특별시 강남구 태혜란로 124(역삼동)				
688	덕호리	1156-2	대	370	370	케이비부동산 신탁주식회사	서울특별시 강남구 태혜란로 124(역삼동)				
689	덕호리	1157	전	274	274	케이비부동산 신탁주식회사	서울특별시 강남구 태혜란로 124(역삼동)				
690	덕호리	1158	답	304	304	케이비부동산 신탁주식회사	서울특별시 강남구 태혜란로 124(역삼동)				
691	덕호리	1159	전	269	269	케이비부동산 신탁주식회사	서울특별시 강남구 태혜란로 124(역삼동)				

경 남 공 보

제2626호

2023. 8. 10.(목)

구분	소재지	지번	지목	대장 면적 (㎡)	편입 면적 (㎡)	소유자		소유권이외권리조서			비 고
						성명	주소	성명	주소	권리내용	
692	덕호리	1159-1	전	1,034	1,034	케이비부동산 신탁주식회사	서울특별시 강남구 테헤란로 124(역삼동)				
693	덕호리	1159-2	도	101	101	고성군					
694	덕호리	1159-3	도	7	7	케이비부동산 신탁주식회사	서울특별시 강남구 테헤란로 124(역삼동)				
695	덕호리	1159-4	도	17	17	케이비부동산 신탁주식회사	서울특별시 강남구 테헤란로 124(역삼동)				
696	덕호리	1160	전	215	215	케이비부동산 신탁주식회사	서울특별시 강남구 테헤란로 124(역삼동)				
697	덕호리	1161	전	49	49	케이비부동산 신탁주식회사	서울특별시 강남구 테헤란로 124(역삼동)				
698	덕호리	1161-1	도	63	63	고성군					
699	덕호리	1162	답	2,330	2,330	한국남동발전 주식회사	서울특별시 강남구 영동대로 512(삼성동)				
700	덕호리	1162-1	도	120	120	고성군					
701	덕호리	1163	전	169	169	한국남동발전 주식회사	서울특별시 강남구 영동대로 512(삼성동)				
702	덕호리	1164	전	89	89	한국남동발전 주식회사	서울특별시 강남구 영동대로 512(삼성동)				
703	덕호리	1165-1	전	687	687	한국남동발전 주식회사	서울 강남구 삼성동 167				
704	덕호리	1167-1	답	682	682	한국남동발전 주식회사	서울특별시 강남구 영동대로 512(삼성동)				
705	덕호리	1168	답	301	301	한국남동발전 주식회사	서울 강남구 삼성동 167				
706	덕호리	1169	전	734	734	케이비부동산 신탁주식회사	서울특별시 강남구 테헤란로 124(역삼동)				
707	덕호리	1169-1	전	278	278	한국남동발전 주식회사	서울 강남구 삼성동 167				
708	덕호리	1169-2	도	29	29	고성군					
709	덕호리	1170	전	886	886	한국남동발전 주식회사	서울 강남구 삼성동 167				
710	덕호리	1170-1	전	986	986	한국남동발전 주식회사	서울특별시 강남구 영동대로 512(삼성동)				

경 남 공 보

제2626호

2023. 8. 10.(목)

구분	소재지	지번	지목	대장 면적 (㎡)	편입 면적 (㎡)	소유자		소유권이외권리조서			비 고
						성명	주소	성명	주소	권리내용	
711	덕호리	1171	답	638	638	한국남동발전 주식회사	서울특별시 강남구 영동대로 512(삼성동)				
712	덕호리	1172-1	전	2,169	2,169	한국남동발전 주식회사	서울특별시 강남구 영동대로 512(삼성동)				
713	덕호리	1173	전	466	466	한국남동발전 주식회사	서울 강남구 삼성동 167				
714	덕호리	1174	전	377	377	한국남동발전 주식회사	서울특별시 강남구 영동대로 512(삼성동)				
715	덕호리	1174-1	도	5	5	케이비부동산 신탁주식회사	서울특별시 강남구 태혜란로 124(역삼동)				
716	덕호리	1174-2	도	15	15	케이비부동산 신탁주식회사	서울특별시 강남구 태혜란로 124(역삼동)				
717	덕호리	1175	전	564	564	한국남동발전 주식회사	서울특별시 강남구 영동대로 512(삼성동)				
718	덕호리	1175-1	전	496	496	한국남동발전 주식회사	서울 강남구 삼성동 167				
719	덕호리	1175-2	도	14	14	케이비부동산 신탁주식회사	서울특별시 강남구 태혜란로 124(역삼동)				
720	덕호리	1176-1	전	27	27	한국남동발전 주식회사	서울특별시 강남구 영동대로 512(삼성동)				
721	덕호리	1177-4	전	430	430	한국남동발전 주식회사	서울특별시 강남구 영동대로 512(삼성동)				
722	덕호리	1177-1	전	860	860	케이비부동산 신탁주식회사	서울특별시 강남구 태혜란로 124(역삼동)				
723	덕호리	1177-5	전	2,115	2,115	한국남동발전 주식회사	서울특별시 강남구 영동대로 512(삼성동)				
724	덕호리	1177-3	도	12	12	케이비부동산 신탁주식회사	서울특별시 강남구 태혜란로 124(역삼동)				
725	덕호리	1180-7	전	283	283	한국남동발전 주식회사	서울 강남구 삼성동 167				
726	덕호리	1180-5	창	1,641	1,641	케이비부동산 신탁주식회사	서울특별시 강남구 태혜란로 124(역삼동)				

경 남 공 보

제2626호

2023. 8. 10.(목)

구분	소재지	지번	지목	대장 면적 (㎡)	편입 면적 (㎡)	소유자		소유권이외권리조서			비 고
						성명	주소	성명	주소	권리내용	
727	덕호리	1180-6	도	133	133	케이비부동산 신탁주식회사	서울특별시 강남구 태혜란로 124(역삼동)				
728	덕호리	1214	전	202	202	케이비부동산 신탁주식회사	서울특별시 강남구 태혜란로 124(역삼동)				
729	덕호리	1215	전	530	530	케이비부동산 신탁주식회사	서울특별시 강남구 태혜란로 124(역삼동)				
730	덕호리	1217-1	답	3,010	3,010	케이비부동산 신탁주식회사	서울특별시 강남구 태혜란로 124(역삼동)				
731	덕호리	1217-2	답	621	621	케이비부동산 신탁주식회사	서울특별시 강남구 태혜란로 124(역삼동)				
732	덕호리	1217-3	답	230	230	케이비부동산 신탁주식회사	서울특별시 강남구 태혜란로 124(역삼동)				
733	덕호리	1217-8	답	2,090	2,090	케이비부동산 신탁주식회사	서울특별시 강남구 태혜란로 124(역삼동)				
734	덕호리	1217-9	답	179	179	케이비부동산 신탁주식회사	서울특별시 강남구 태혜란로 124(역삼동)				
735	덕호리	1217-18	잡	883	883	케이비부동산 신탁주식회사	서울특별시 강남구 태혜란로 124(역삼동)				
736	덕호리	1217-13	잡	794	794	케이비부동산 신탁주식회사	서울특별시 강남구 태혜란로 124(역삼동)				
737	덕호리	1217-14	잡	134	134	케이비부동산 신탁주식회사	서울특별시 강남구 태혜란로 124(역삼동)				
738	덕호리	1217-15	잡	485	485	케이비부동산 신탁주식회사	서울특별시 강남구 태혜란로 124(역삼동)				
739	덕호리	1217-19	잡	1	1	케이비부동산 신탁주식회사	서울특별시 강남구 태혜란로 124(역삼동)				
740	덕호리	1217-20	잡	974	974	케이비부동산 신탁주식회사	서울특별시 강남구 태혜란로 124(역삼동)				
741	덕호리	1218-1	잡	27	27	케이비부동산 신탁주식회사	서울특별시 강남구 태혜란로 124(역삼동)				

경 남 공 보

제2626호

2023. 8. 10.(목)

구분	소재지	지번	지목	대장 면적 (㎡)	편입 면적 (㎡)	소유자		소유권이외권리조서			비 고
						성명	주소	성명	주소	권리내용	
742	덕호리	1219	전	98	98	케이비부동산 신탁주식회사	서울특별시 강남구 태혜란로 124(역삼동)				
743	덕호리	1220	답	2,132	2,132	케이비부동산 신탁주식회사	서울특별시 강남구 태혜란로 124(역삼동)				
744	덕호리	1221	답	2,271	2,271	케이비부동산 신탁주식회사	서울특별시 강남구 태혜란로 124(역삼동)				
745	덕호리	1222	답	1,256	1,256	케이비부동산 신탁주식회사	서울특별시 강남구 태혜란로 124(역삼동)				
746	덕호리	1223	답	112	112	케이비부동산 신탁주식회사	서울특별시 강남구 태혜란로 124(역삼동)				
747	덕호리	1224	답	112	112	케이비부동산 신탁주식회사	서울특별시 강남구 태혜란로 124(역삼동)				
748	덕호리	1225	답	53	53	재정경제부					
749	덕호리	1226	답	545	545	케이비부동산 신탁주식회사	서울특별시 강남구 태혜란로 124(역삼동)				
750	덕호리	1226-1	답	731	731	케이비부동산 신탁주식회사	서울특별시 강남구 태혜란로 124(역삼동)				
751	덕호리	1227	답	2,046	2,046	케이비부동산 신탁주식회사	서울특별시 강남구 태혜란로 124(역삼동)				
752	덕호리	1228	답	102	102	케이비부동산 신탁주식회사	서울특별시 강남구 태혜란로 124(역삼동)				
753	덕호리	1229-1	답	922	922	케이비부동산 신탁주식회사	서울특별시 강남구 태혜란로 124(역삼동)				
754	덕호리	1229-2	답	1,131	1,131	케이비부동산 신탁주식회사	서울특별시 강남구 태혜란로 124(역삼동)				
755	덕호리	1230	답	922	922	케이비부동산 신탁주식회사	서울특별시 강남구 태혜란로 124(역삼동)				
756	덕호리	1231	답	347	347	케이비부동산 신탁주식회사	서울특별시 강남구 태혜란로 124(역삼동)				
757	덕호리	1232-1	답	2,734	2,734	케이비부동산 신탁주식회사	서울특별시 강남구 태혜란로 124(역삼동)				

경 남 공 보

제2626호

2023. 8. 10.(목)

구분	소재지	지번	지목	대장 면적 (㎡)	편입 면적 (㎡)	소유자		소유권이외권리조서			비 고
						성명	주소	성명	주소	권리내용	
758	덕호리	1232-2	답	1,034	1,034	케이비부동산 신탁주식회사	서울특별시 강남구 태혜란로 124(역삼동)				
759	덕호리	1232-3	답	1,549	1,549	케이비부동산 신탁주식회사	서울특별시 강남구 태혜란로 124(역삼동)				
760	덕호리	1232-4	답	888	888	케이비부동산 신탁주식회사	서울특별시 강남구 태혜란로 124(역삼동)				
761	덕호리	1233-1	답	817	817	케이비부동산 신탁주식회사	서울특별시 강남구 태혜란로 124(역삼동)				
762	덕호리	1233-2	답	1,157	1,157	케이비부동산 신탁주식회사	서울특별시 강남구 태혜란로 124(역삼동)				
763	덕호리	1233-3	답	4,426	4,426	케이비부동산 신탁주식회사	서울특별시 강남구 태혜란로 124(역삼동)				
764	덕호리	1233-4	답	2,030	2,030	케이비부동산 신탁주식회사	서울특별시 강남구 태혜란로 124(역삼동)				
765	덕호리	1233-5	답	1,488	1,488	케이비부동산 신탁주식회사	서울특별시 강남구 태혜란로 124(역삼동)				
766	덕호리	1233-6	답	1,025	1,025	케이비부동산 신탁주식회사	서울특별시 강남구 태혜란로 124(역삼동)				
767	덕호리	1233-7	답	1,352	1,352	케이비부동산 신탁주식회사	서울특별시 강남구 태혜란로 124(역삼동)				
768	덕호리	1233-8	답	430	430	케이비부동산 신탁주식회사	서울특별시 강남구 태혜란로 124(역삼동)				
769	덕호리	1235	답	344	74	케이비부동산 신탁주식회사	서울특별시 강남구 태혜란로 124(역삼동)				
770	덕호리	1236	답	109	94	재정경제부					
771	덕호리	1237	전	417	417	케이비부동산 신탁주식회사	서울특별시 강남구 태혜란로 124(역삼동)				
772	덕호리	1238	답	172	172	케이비부동산 신탁주식회사	서울특별시 강남구 태혜란로 124(역삼동)				
773	덕호리	1239	전	582	582	케이비부동산 신탁주식회사	서울특별시 강남구 태혜란로 124(역삼동)				

경 남 공 보

제2626호

2023. 8. 10.(목)

구분	소재지	지번	지목	대장 면적 (㎡)	편입 면적 (㎡)	소유자		소유권이외권리조서			비 고
						성명	주소	성명	주소	권리내용	
774	덕호리	1240	답	66	66	케이비부동산 신탁주식회사	서울특별시 강남구 태혜란로 124(역삼동)				
775	덕호리	1241	답	50	50	케이비부동산 신탁주식회사	서울특별시 강남구 태혜란로 124(역삼동)				
776	덕호리	1242	답	165	165	케이비부동산 신탁주식회사	서울특별시 강남구 태혜란로 124(역삼동)				
777	덕호리	1243	답	1,640	1,640	케이비부동산 신탁주식회사	서울특별시 강남구 태혜란로 124(역삼동)				
778	덕호리	1243-1	답	1,924	1,924	케이비부동산 신탁주식회사	서울특별시 강남구 태혜란로 124(역삼동)				
779	덕호리	1244	전	803	803	케이비부동산 신탁주식회사	서울특별시 강남구 태혜란로 124(역삼동)				
780	덕호리	1245	답	1,349	1,275	케이비부동산 신탁주식회사	서울특별시 강남구 태혜란로 124(역삼동)				
781	덕호리	1245-1	답	1,783	1,783	케이비부동산 신탁주식회사	서울특별시 강남구 태혜란로 124(역삼동)				
782	덕호리	1246	전	360	188	케이비부동산 신탁주식회사	서울특별시 강남구 태혜란로 124(역삼동)				
783	덕호리	1247	전	284	61	케이비부동산 신탁주식회사	서울특별시 강남구 태혜란로 124(역삼동)				
784	덕호리	1248-1	답	1,170	1,170	케이비부동산 신탁주식회사	서울특별시 강남구 태혜란로 124(역삼동)				
785	덕호리	1248-2	답	1,220	1,219	케이비부동산 신탁주식회사	서울특별시 강남구 태혜란로 124(역삼동)				
786	덕호리	1248-3	답	33	33	케이비부동산 신탁주식회사	서울특별시 강남구 태혜란로 124(역삼동)				
787	덕호리	1249	답	96	96	케이비부동산 신탁주식회사	서울특별시 강남구 태혜란로 124(역삼동)				
788	덕호리	1251	답	225	113	케이비부동산 신탁주식회사	서울특별시 강남구 태혜란로 124(역삼동)				

경 남 공 보

제2626호

2023. 8. 10.(목)

구분	소재지	지번	지목	대장 면적 (㎡)	편입 면적 (㎡)	소유자		소유권이외권리조서			비 고
						성명	주소	성명	주소	권리내용	
789	덕호리	1256	답	506	398	케이비부동산 신탁주식회사	서울특별시 강남구 테헤란로 124(역삼동)				
790	덕호리	1257	답	397	397	케이비부동산 신탁주식회사	서울특별시 강남구 테헤란로 124(역삼동)				
791	덕호리	1258	임	129	129	케이비부동산 신탁주식회사	서울특별시 강남구 테헤란로 124(역삼동)				
792	덕호리	1259-1	답	397	397	케이비부동산 신탁주식회사	서울특별시 강남구 테헤란로 124(역삼동)				
793	덕호리	1259-2	답	1,302	1,302	케이비부동산 신탁주식회사	서울특별시 강남구 테헤란로 124(역삼동)				
794	덕호리	1259-3	답	460	460	케이비부동산 신탁주식회사	서울특별시 강남구 테헤란로 124(역삼동)				
795	덕호리	1259-4	답	734	734	케이비부동산 신탁주식회사	서울특별시 강남구 테헤란로 124(역삼동)				
796	덕호리	1259-5	구	69	69	케이비부동산 신탁주식회사	서울특별시 강남구 테헤란로 124(역삼동)				
797	덕호리	1259-6	답	155	155	케이비부동산 신탁주식회사	서울특별시 강남구 테헤란로 124(역삼동)				
798	덕호리	1260	답	79	79	케이비부동산 신탁주식회사	서울특별시 강남구 테헤란로 124(역삼동)				
799	덕호리	1261	답	36	36	케이비부동산 신탁주식회사	서울특별시 강남구 테헤란로 124(역삼동)				
800	덕호리	1262	답	96	96	케이비부동산 신탁주식회사	서울특별시 강남구 테헤란로 124(역삼동)				
801	덕호리	1263	답	195	195	케이비부동산 신탁주식회사	서울특별시 강남구 테헤란로 124(역삼동)				
802	덕호리	1264	답	102	102	케이비부동산 신탁주식회사	서울특별시 강남구 테헤란로 124(역삼동)				
803	덕호리	1265	답	12	12	케이비부동산 신탁주식회사	서울특별시 강남구 테헤란로 124(역삼동)				
804	덕호리	1288	천	9,101	5,382	건설부					
805	덕호리	1289-1	천	3,429	3,100	건설부					

구분	소재지	지번	지목	대장 면적 (㎡)	편입 면적 (㎡)	소유자		소유권이외권리조서			비 고
						성명	주소	성명	주소	권리내용	
806	덕호리	1299-1	도	1,339	1,339	건설부					
807	덕호리	1302	도	3,710	3,692	건설부					
808	덕호리	1302-1	대	63	63	케이비부동산 신탁주식회사	서울특별시 강남구 테헤란로 124(역삼동)				
809	덕호리	1313	구	694	694	건설부					

● 고성군 고시 제2023-160호

**고성군계획시설(하이화력발전소) 내 공작물 설치사업(경유저장탱크 외 8개소)
실시계획 변경 인가 고시**

1. 고성군 고시 제2022-106호(2022. 5. 26.)로 실시계획 변경 인가 고시된, 고성군 하이면 덕호리 산 188번지 일원에 고성군계획시설(하이화력발전소) 내 공작물 설치사업(경유저장탱크 외 8개소) 실시계획 변경 사항에 대하여 「국토의 계획 및 이용에 관한 법률」 제88조 및 같은 법 시행령 제100조에 따라 아래와 같이 실시계획 변경 인가 사항을 고시합니다.
2. 관계도서는 고성군 도시교통과(☎055-670-2566)에 비치하오니 일반인 및 이해관계인은 보시기 바랍니다.

2023년 8월 3일

고 성 군 수

1. 사업시행지의 위치: 경남 고성군 하이면 덕호리 산188번지 일원

2. 사업의 종류 및 명칭

- 종류: 고성군계획시설(발전시설: 하이화력발전) 내 공작물 설치사업
- 명칭: 고성하이화력 1,2호기 발전소 건설공사(경유저장탱크 외 8개소)

3. 사업의 면적 및 규모

- 공작물 설치 9개소(면적= 3,651.5㎡)
 - 경유저장탱크 1기(면적= 366.0㎡)
 - 순수저장탱크 1기(면적= 616.0㎡), 복수저장탱크 2기(면적= 113.4㎡)
 - 변압기 방화벽 3개소(면적= 90.1㎡), 원수저장탱크 2기(면적= 2,466.0㎡)

4. 사업시행자의 주소 및 성명

- 주소: 경남 고성군 하이면 하이로 34
- 성명: (당초) 고성그린과워(주) 대표이사 김학빈 → (변경) 고성그린과워(주) 대표이사 김우용

5. 사업의 착수일 및 준공예정일

- 사업의 착수일: 2019년 12월 20일
- 사업의 준공예정일: (당초) 2023년 7월 31일 → (변경) 2024년 7월 31일

6. 변경사항: 사업시행자 변경 및 공사기간 확보에 따른 사업기간(준공예정일) 연장

7. 수용 또는 사용할 토지 또는 건물의 소재지·지번·지목 및 면적, 소유권과 소유권외의 권리의 명세 및 그 소유자·관리자의 성명·주소

구분	소재지	지번	지목	대장면적 (㎡)	편입면적 (㎡)	소유자		소유권 이외 권리조서			비고	
						성명	주소	성명	주소	권리내용		
계				122,829	3,651.5							
1	하이면 덕호리	산188	임	66,645.0	111.7	케이비부동산 신탁주식회사	서울특별시 강남구 테헤란로 124(역삼동)					
2	하이면 덕호리	산189-2	임	38,394.0	457.8	케이비부동산 신탁주식회사	서울특별시 강남구 테헤란로 124(역삼동)					
3	하이면 덕호리	1059-4	답	1,316.0	159.0	케이비부동산 신탁주식회사	서울특별시 강남구 테헤란로 124(역삼동)					
4	하이면 덕호리	1061-2	도	23.0	10.0	고성그린과워 주식회사	경상남도 고성군 하이면 남일로 397					
5	하이면 덕호리	1061-3	도	13.0	9.0	케이비부동산 신탁주식회사	서울특별시 강남구 테헤란로 124(역삼동)					
6	하이면 덕호리	1061-4	답	3,025.0	730.0	케이비부동산 신탁주식회사	서울특별시 강남구 테헤란로 124(역삼동)					
7	하이면 덕호리	1061-6	답	2,231.0	311.0	케이비부동산 신탁주식회사	서울특별시 강남구 테헤란로 124(역삼동)					
8	하이면 덕호리	1061-7	답	1,041.0	293.0	케이비부동산 신탁주식회사	서울특별시 강남구 테헤란로 124(역삼동)					
9	하이면 덕호리	1061-8	답	1,830.0	212.0	케이비부동산 신탁주식회사	서울특별시 강남구 테헤란로 124(역삼동)					

경 남 공 보

제2626호

2023. 8. 10.(목)

구분	소재지	지번	지 목	대장면적 (㎡)	편입면적 (㎡)	소유자		소유권 이외 권리조서			비 고
						성명	주소	성명	주소	권리내용	
10	하이면 덕호리	1061-10	답	1,732.0	655.0	케이비부동산 신탁주식회사	서울특별시 강남구 테헤란로 124(역삼동)				
11	하이면 덕호리	1061-13	도	682.0	273.0	고성군					
12	하이면 덕호리	1061-14	답	1,314.0	255.0	케이비부동산 신탁주식회사	서울특별시 강남구 테헤란로 124(역삼동)				
13	하이면 덕호리	1101-2	도	264.0	65.0	고성군					
14	하이면 덕호리	1101-5	도	627.0	6.0	고성군					
15	하이면 덕호리	1302	도	3,692.0	104.0	한국남동발전 주식회사	서울특별시 강남구 영동대로 512(삼성동)				

8. 관계도서: 실음 생략(고성군 도시교통과에 비치)

● **고성군 고시 제2023-161호**

**고성군계획시설(하이화력발전소) 내 공작물 설치사업(흡수탑 1호기 외 9기)
실시계획 변경 인가 고시**

1. 고성군 고시 제2022-107호(2022. 5. 26.)로 실시계획 변경 인가 고시된, 고성군 하이면 덕호리 산 188번지 일원에 고성군계획시설(하이화력발전소) 내 공작물 설치사업(흡수탑 1호기 외 9기) 실시계획 변경 사항에 대하여 「국토의 계획 및 이용에 관한 법률」 제88조 및 같은 법 시행령 제100조에 따라 아래와 같이 실시계획 변경 인가 사항을 고시합니다.
2. 관계도서는 고성군 도시교통과(☎055-670-2566)에 비치하오니 일반인 및 이해관계인은 보시기 바랍니다.

2023년 8월 3일

고 성 군 수

경 남 공 보

제2626호

2023. 8. 10.(목)

1. 사업시행지의 위치: 경남 고성군 하이면 덕호리 산188번지 일원

2. 사업의 종류 및 명칭

- 종류: 고성군계획시설(발전시설: 하이화력발전) 내 공작물 설치사업
- 명칭: 고성하이화력 1,2호기 발전소 건설공사(흡수탑 1호기 외 9기)

3. 사업의 면적 및 규모

- 공작물 설치 10기(면적= 1,579㎡)
 - 흡수탑 2기(면적= 760㎡)
 - 비상용 저장탱크 1기(면적= 154㎡)
 - 여과탱크 2기(면적= 190㎡)
 - 석고저장탱크 2기(면적= 190㎡)
 - 습분분리기세척물탱크 1기(면적= 95㎡)
 - 석회석 저장탱크 2기(면적= 190㎡)

4. 사업시행자의 주소 및 성명

- 주소: 경남 고성군 하이면 하이로 34
- 성명: (당초) 고성그린과워(주) 대표이사 김학빈 → (변경) 고성그린과워(주) 대표이사 김우용

5. 사업의 착수일 및 준공예정일

- 사업의 착수일: 2019년 12월 20일
- 사업의 준공예정일: (당초) 2023년 7월 31일 → (변경) 2024년 7월 31일

6. 변경사항: 사업시행자 변경 및 공사기간 확보에 따른 사업기간(준공예정일) 연장

7. 수용 또는 사용할 토지 또는 건물의 소재지·지번·지목 및 면적, 소유권과 소유권외의 권리의 명세 및 그 소유자·권리자의 성명·주소

구분	소재지	지번	지목	대상면적 (㎡)	편입면적 (㎡)	소유자		소유권 이외 권리조서			비고
						성명	주소	성명	주소	권리내용	
계				43,818	1,579						
1	하이면 덕호리	산182-4	임	8,429	146	케이비부동산 신탁주식회사	서울특별시 강남구 테헤란로 124(역삼동)				
2	하이면 덕호리	산184-2	임	4,566	152	박재린 외 1명	경상남도 창원시 마산합포구 완월동 478 화인아파트101-905				
3	하이면 덕호리	산189-11	임	10,314	452	케이비부동산 신탁주식회사	서울특별시 강남구 테헤란로 124(역삼동)				

경 남 공 보

제2626호

2023. 8. 10.(목)

구분	소재지	지번	지목	대장면적 (㎡)	편입면적 (㎡)	소유자		소유권 이외 권리조서			비고
						성명	주소	성명	주소	권리내용	
4	하이먼 덕호리	산189-12	임	7,994	23	케이비부동산 신탁주식회사	서울특별시 강남구 테헤란로 124(역삼동)				
5	하이먼 덕호리	1233-3	답	4,426	510	케이비부동산 신탁주식회사	서울특별시 강남구 테헤란로 124(역삼동)				
6	하이먼 덕호리	1233-4	답	2,030	24	케이비부동산 신탁주식회사	서울특별시 강남구 테헤란로 124(역삼동)				
7	하이먼 덕호리	1233-7	답	1,352	43.7	케이비부동산 신탁주식회사	서울특별시 강남구 테헤란로 124(역삼동)				
8	하이먼 덕호리	1233-8	답	430	0.3	케이비부동산 신탁주식회사	서울특별시 강남구 테헤란로 124(역삼동)				
9	하이먼 덕호리	1245	답	1,275	76.3	케이비부동산 신탁주식회사	서울특별시 강남구 테헤란로 124(역삼동)				
10	하이먼 덕호리	1245-1	답	1,783	137.7	케이비부동산 신탁주식회사	서울특별시 강남구 테헤란로 124(역삼동)				
11	하이먼 덕호리	1248-2	답	1,219	14	케이비부동산 신탁주식회사	서울특별시 강남구 테헤란로 124(역삼동)				

8. 관계도서: 실음 생략(고성군 도시교통과에 비치)

● 고성군 고시 제2023-163호

**고성군계획시설[도로: 종로1-10호선(버스터미널~기월사거리간 도로)] 개설사업
실시계획 변경인가 고시**

1. 경남 고성군 고성읍 송학리 350번지 일원 고성군계획시설[도로: 종로1-10호선(버스터미널~기월사거리간 도로)] 개설사업 실시계획 변경 사항에 대하여 「국토의 계획 및 이용에 관한 법률」 제88조 및 같은 법 시행령 제97조에 따라 실시계획 변경인가 하고, 같은 법 제91조 및 같은 법 시행령 제100조에 따라 아래와 같이 고시합니다.
2. 관계도서는 고성군 도시교통과(☎055-670-2564)에 비치하오니 일반인은 보시기 바랍니다.

2023년 8월 10일

고 성 군 수

1. 사업시행지의 위치: 경남 고성군 고성읍 송학리 350번지 일원

2. 사업의 종류 및 명칭

- 종류: 고성군계획시설(도로: 중로1-10호선)사업
- 명칭: 군계획시설[도로: 중로1-10호선(버스터미널~기월사거리간 도로)] 개설사업

3. 사업의 규모 및 면적

- 사업의 규모
 - 기정: 연장=942m, 폭원=24m, 면적=31,573㎡
 - 변경: 연장=930m, 폭원=24m, 면적=30,495㎡
- 주요 변경내용
 - 버스터미널 앞, 기월사거리: 회전교차로 → 평면교차로
 - 버스터미널 옆 주차장(송학주차장) 부지 사업 면적 제외

4. 사업시행자의 주소 및 성명

- 주소: 경남 고성군 고성읍 성내로 130
- 성명: 고성군수

5. 사업의 착수예정일 및 준공예정일(변경)

- 기정: 2020년 6월 26일 ~ 2021년 12월 31일
- 변경: 2020년 6월 26일 ~ 2023년 12월 31일

6. 변경 사유: 사업계획 변경 및 보상협의 지연에 따른 준공예정일 변경

7. 수용 또는 사용할 토지 또는 건물의 소재지·지번·지목 및 면적, 소유권과 소유권외의 권리의 명세 및 그 소유자·권리자의 성명·주소(변경): 아래 참조

8. 관계도서: 실읍생략(고성군 도시교통과에 비치)

경 남 공 보

제2626호

2023. 8. 10.(목)

※ 수용 또는 사용할 토지 조서

○ 기 정

구분	소재지	지번	지목	대장면적 (㎡)	편입면적 (㎡)	소유자		관계인			비 고
						성명	주소	성명	주소	권리관계	
계				150,643	31,573						
1	고성읍 송학리	350	구	19,009	6	농림축산식품부					
2	고성읍 송학리	336-5	도	1	1	국토교통부					
3	고성읍 송학리	337-7	도	38	38	국토교통부					
4	고성읍 송학리	53-5	도	2870	2714	국토교통부					
5	고성읍 송학리	238-254	도	180	180	국토교통부	고성군농업 협동조합	고성군 고성읍 성내동 195-5	근저당권		
6	고성읍 송학리	238-142	도	69	69	국토교통부					
7	고성읍 송학리	506	도	20751	5750	국토교통부					
8	고성읍 송학리	444-10	도	22	22	국토교통부	고성군수산 업협동조합	고성군 고성읍 성내동 200-1	근저당권		
9	고성읍 송학리	447-8	도	52	52	국토교통부					
10	고성읍 송학리	450-14	도	7	7	국토교통부					
11	고성읍 송학리	416-1	도	2466	74	농림축산식품부					
12	고성읍 송학리	416-46	도	1681	1681	국토교통부					
13	고성읍 송학리	508-20	도	3914	39	국토교통부					
14	고성읍 송학리	508-14	도	116	24	국토교통부					
15	고성읍 송학리	416-21	구	214	147	농림축산식품부					
16	고성읍 송학리	238-257	도	3	3	국토교통부					
17	고성읍 송학리	341-8	답	136	7	국토교통부					
18	고성읍 송학리	465-8	도	16	16	국토교통부					
19	고성읍 송학리	465-10	도	369	369	국토교통부					
20	고성읍 송학리	468-7	구	23	23	국토교통부					
21	고성읍 송학리	508-30	도	12	12	국토교통부					

경 남 공 보

제2626호

2023. 8. 10.(목)

구분	소재지	지번	지목	대장면적 (㎡)	편입면적 (㎡)	소유자		관계인			비 고
						성명	주소	성명	주소	권리관계	
22	고성읍 기월리	79-3	도	8	8	국토교통부					
23	고성읍 기월리	78-3	도	43	43	국토교통부					
24	고성읍 기월리	120-6	도	9	9	국토교통부		고성군농업 협동조합	고성읍 서외동 9-2	근저당권	
25	고성읍 기월리	80-7	도	491	79	국토교통부					
26	고성읍 기월리	119-13	구	88	88	국토교통부		고성군농업 협동조합	고성군 고성읍 성내동 195-5	근저당권	
27								고성군농업 협동조합	고성군 고성읍 성내동 195-5	지상권	
28	고성읍 기월리	119-14	도	322	322	국토교통부		고성군농업 협동조합	고성군 고성읍 성내동 195-5	근저당권	
29								고성군농업 협동조합	고성군 고성읍 성내동 195-5	지상권	
30	고성읍 기월리	120-13	도	34	34	국토교통부					
31	고성읍 기월리	119-18	도	19	19	국토교통부					
32	고성읍 기월리	118-6	도	3	3	국토교통부					
33	고성읍 기월리	80-1	도	16468	4422	국토교통부					
34	고성읍 기월리	112-5	도	8	8	국토교통부					
35	고성읍 기월리	111-12	도	111	31	국토교통부					
36	고성읍 기월리	112-9	도	122	30	국토교통부					
37	고성읍 기월리	110-14	도	669	487	국토교통부					
38	고성읍 기월리	111-6	답	25	25	국토교통부					
39	고성읍 기월리	110-11	도	7	7	국토교통부					
40	고성읍 기월리	96	도	8660	142	농림축산식품부					
41	고성읍 기월리	649-2	구	1123	88	농림축산식품부					
42	고성읍 기월리	643-7	도	246	80	국토교통부					
43	고성읍 기월리	643-4	도	899	154	국토교통부					
44	고성읍 기월리	642-2	도	490	148	농림축산식품부					

경 남 공 보

제2626호

2023. 8. 10.(목)

구분	소재지	지번	지목	대장면적 (㎡)	편입면적 (㎡)	소유자		관계인			비 고
						성명	주소	성명	주소	권리관계	
45	고성읍 기월리	642-4	도	151	151	국토교통부					
46	고성읍 기월리	642-3	도	19	19	국토교통부					
47	고성읍 기월리	114-4	도	152	152	국토교통부					
48	고성읍 기월리	115-5	도	18	6	국토교통부					
49	고성읍 기월리	113-10	도	3	3	국토교통부					
50	고성읍 기월리	113-11	도	25	25	국토교통부					
51	고성읍 기월리	113-13	도	220	220	국토교통부					
52	고성읍 기월리	78-4	구	162	162	국토교통부					
53	고성읍 기월리	78-5	도	69	69	국토교통부					
54	고성읍 기월리	77-10	구	12	12	국토교통부					
55	고성읍 기월리	77-9	구	7	7	국토교통부					
56	고성읍 기월리	468-5	도	18	18	국토교통부					
57	고성읍 송학리	53-6	도	93	13	고성군					
58	고성읍 송학리	340-20	잡	7	7	고성군					
59	고성읍 송학리	238-34	도	1522	755	고성군					
60	고성읍 송학리	238-126	도	1053	673	고성군					
61	고성읍 송학리	443-7	도	91	57	고성군					
62	고성읍 송학리	443-9	도	221	3	고성군					
63	고성읍 송학리	444-17	도	8	2	고성군					
64	고성읍 송학리	444-19	도	44	3	고성군					
65	고성읍 송학리	448-14	도	47	7	고성군					
66	고성읍 송학리	448-13	도	84	15	고성군					
67	고성읍 송학리	448-15	도	64	18	고성군					

경 남 공 보

제2626호

2023. 8. 10.(목)

구분	소재지	지번	지목	대장면적 (㎡)	편입면적 (㎡)	소유자		관계인			비 고
						성명	주소	성명	주소	권리관계	
68	고성읍 송학리	448-16	도	42	15	경상남도					
69	고성읍 송학리	447-9	도	70	30	고성군					
70	고성읍 송학리	450-24	도	42	17	고성군					
71	고성읍 송학리	416-70	도	48	27	고성군					
72	고성읍 송학리	416-71	도	70	15	고성군					
73	고성읍 송학리	422-9	도	9	9	고성군					
74	고성읍 송학리	466-3	도	62	62	고성군					
75	고성읍 송학리	416-67	도	83	23	고성군					
76	고성읍 송학리	416-22	답	58	9	고성군					
77	고성읍 송학리	459-3	도	34	2	고성군					
78						이*홍	고성군 고성읍 동외동 333				
79						최*도	고성군 고성읍 송학동 260-50				
80	고성읍 송학리	470	사	30072	38	고성군					
81	고성읍 송학리	468-3	대	580	12	고성군					
82	고성읍 송학리	465-4	사	331	94	고성군					
83	고성읍 송학리	465-11	답	204	204	고성군					
84	고성읍 송학리	465-2	구	440	402	한국농어촌공사	경기도 의왕시 포일동 487				
85	고성읍 송학리	466-4	답	175	175	고성군					
86	고성읍 송학리	420-2	구	850	90	한국농어촌공사	경기도 의왕시 포일동 487				
87	고성읍 송학리	416-99	답	324	324	고성군					
88	고성읍 송학리	416-98	답	155	155	고성군					
89	고성읍 송학리	416-109	답	238	238	고성군					
90	고성읍 송학리	416-94	도	49	5	고성군					

경 남 공 보

제2626호

2023. 8. 10.(목)

구분	소재지	지번	지목	대장면적 (㎡)	편입면적 (㎡)	소유자		관계인			비 고
						성명	주소	성명	주소	권리관계	
91	고성읍 송학리	416-103	답	284	284	고성군					
92	고성읍 송학리	416-105	답	29	29	고성군					
93	고성읍 송학리	416-106	답	95	95	고성군					
94	고성읍 송학리	416-108	답	33	33	고성군					
95	고성읍 송학리	416-102	답	172	172	고성군					
96	고성읍 송학리	416-107	답	23	23	고성군					
97	고성읍 송학리	416-104	답	118	118	고성군					
98	고성읍 송학리	416-112	도	21	21	고성군					
99	고성읍 송학리	416-101	답	156	156	고성군					
100	고성읍 송학리	416-100	답	195	195	고성군					
101	고성읍 송학리	416-97	답	196	196	고성군					
102	고성읍 송학리	416-95	답	104	104	고성군					
103	고성읍 송학리	448-1	차	200	200	고성군					
104	고성읍 송학리	416-96	답	19	19	고성군					
105	고성읍 송학리	441	차	300	300	고성군					
106	고성읍 송학리	416-3	답	2091	2091	고성군					
107	고성읍 송학리	443-1	차	207	207	고성군					
108	고성읍 송학리	443-5	도	222	222	고성군					
109	고성읍 송학리	443-10	답	160	127	고성군					
110	고성읍 송학리	425-2	구	1661	241	한국농어촌공사	경기도 의왕시 포일동 487				
111	고성읍 송학리	416-2	잡	7489	115	고성군					
112	고성읍 송학리	442-1	도	3	3	한국농어촌공사	경기도 의왕시 포일동 487				
113	고성읍 송학리	440-1	도	117	14	고성군					

경 남 공 보

제2626호

2023. 8. 10.(목)

구분	소재지	지번	지목	대장면적 (㎡)	편입면적 (㎡)	소유자		관계인			비 고
						성명	주소	성명	주소	권리관계	
114	고성읍 송학리	340-12	도	169	169	고성군					
115	고성읍 송학리	340-3	도	102	1	고성군					
116	고성읍 송학리	340-22	잡	119	114	고성군					
117	고성읍 송학리	340-21	잡	163	96	고성군					
118	고성읍 송학리	340-4	대	96	12	고성군					
119	고성읍 송학리	341-1	답	318	2	고성군					
120	고성읍 송학리	465-9	도	378	378	고성군					
121	고성읍 기월리	77-2	도	7	7	고성군					
122	고성읍 기월리	78-2	도	182	182	고성군					
123	고성읍 기월리	508-31	사	1	1	고성군					
124	고성읍 기월리	79-1	도	1	1	고성군					
125	고성읍 기월리	120-10	도	651	651	한국농어촌공사	경기도 의왕시 포일동 487				
126	고성읍 기월리	112-1	사	7514	40	고성군					
127	고성읍 기월리	110-9	도	862	309	고성군					
128	고성읍 기월리	640-8	답	8	7	고성군					
129	고성읍 기월리	642-5	답	178	38	고성군					
130	고성읍 기월리	153-4	도	7	7	고성군					
131	고성읍 기월리	152-1	도	92	63	고성군					
132	고성읍 기월리	151-4	도	108	63	고성군					
133	고성읍 기월리	151-7	구	60	44	한국농어촌공사	경기도 의왕시 포일동 487				
134	고성읍 기월리	150-4	구	1545	28	한국농어촌공사	경기도 의왕시 포일동 487				
135	고성읍 기월리	110-4	도	16	16	고성군					
136	고성읍 기월리	114-3	도	243	243	고성군					

경 남 공 보

제2626호

2023. 8. 10.(목)

구분	소재지	지번	지목	대장면적 (㎡)	편입면적 (㎡)	소유자		관계인			비 고
						성명	주소	성명	주소	권리관계	
137	고성읍 기월리	115-4	구	716	2	한국농어촌공사	경기도 의왕시 포일동 487				
138	고성읍 기월리	118-1	구	357	200	한국농어촌공사	경기도 의왕시 포일동 487				
139	고성읍 기월리	78-6	답	403	282	고성군					
140	고성읍 기월리	77-13	대	191	191	고성군					
141	고성읍 기월리	77-14	대	10	10	고성군					
142	고성읍 송학리	468-8	전	115	115	고성군					
143	고성읍 송학리	53-4	도	390	21	임*금	고성군 고성읍 성내동 364	이대걸	부산시 동래구 온천2동 945	근저당권	
144	고성읍 송학리	538-427	전	132	100	정*원	성남시 분당구 금곡동 132 청솔마을 1001-1004				
145						윤*우	인천광역시 연수구 송도과학로 51번길 136,207동 1201호(송도동,송도 캐슬엔해모로)				
146	고성읍 송학리	238-294	전	178	6	정*원	성남시 분당구 금곡동 132 청솔마을 1001-1004				
147						윤*우	인천광역시 연수구 송도과학로 51번길 136,207동 1201호(송도동,송도 캐슬엔해모로)				
148	고성읍 송학리	340-19	잡	43	43	해주에너비스 주식회사	고성군 고성읍 송학고분로 349				
149	고성읍 송학리	340-16	잡	57	1	해주에너비스 주식회사	고성군 고성읍 송학고분로 349	고성농업협 동조합	고성군 고성읍 동외리 287-2	근저당권	
150	고성읍 기월리	120-9	도	23	23	김*효	고성군 고성읍 기월리 138				
151	고성읍 기월리	120-8	구	7	7	김*효	고성군 고성읍 기월리 138				
152	고성읍 기월리	119-19	답	50	50	윤*진	고성군 고성읍 송학고분로 279				
153	고성읍 기월리	111-5	도	17	17	김*도	부산시 동래구 칠산동 94-7				
154	고성읍 기월리	111-7	도	13	13	김*도	부산시 동래구 칠산동 94-7				
155	고성읍 기월리	110-8	도	17	17	천*순	고성군 고성읍 기월리 성내동 298				

경 남 공 보

제2626호

2023. 8. 10.(목)

구분	소재지	지번	지목	대장면적 (㎡)	편입면적 (㎡)	소유자		관계인			비 고
						성명	주소	성명	주소	권리관계	
156	고성읍 기월리	110-6	도	33	33	천*순	고성군 고성읍 기월리 성내동 23				
157	고성읍 기월리	113-16	잡	23	20	윤*진	고성군 고성읍 송학고분로 279				
158						윤*성	부산광역시 사하구 시티2로 71, 121동 804호(명지동, 극동스타클래스)				
159						정*희	부산광역시 사하구 시티2로 71, 121동 804호(명지동, 극동스타클래스)				
160	고성읍 기월리	113-17	답	323	323	윤*진	고성군 고성읍 기월리 113-1				
162						윤*진	고성군 고성읍 송학고분로 279				
163						윤*성	부산광역시 사하구 1161-2 가락타운 105-401				
164						윤*성	서울특별시 강서구 마곡중앙8로 86, 809호(마곡동, 필네이치)				
165						정*희	부산광역시 사하구 1161-2 가락타운 105-401				
166						정*희	부산광역시 사하구 명지오션시티2로 71, 121동 804호(명지동, 극동스타클래스)				
167	고성읍 기월리	113-18	답	93	93	윤*진	고성군 고성읍 송학고분로 279				
168	고성읍 기월리	119-3	답	101	101	윤*진	고성군 고성읍 송학고분로 279				
169	고성읍 기월리	119-27	대	612	612	윤*진	고성군 고성읍 송학고분로 279				
170	고성읍 기월리	120-1	도	72	24	김*효	고성군 고성읍 기월리 138				
171	고성읍 송학리	468-4	도	122	22	최*수	고성군 대가면 갈천리 87				
172	고성읍 송학리	465-6	도	10	6	김*평	고성군 고성읍 수남동 57				

경 남 공 보

제2626호

2023. 8. 10.(목)

○ 변경

구분	소재지	지번	지목	대장면적 (㎡)	권입면적 (㎡)	소유자		관계인			비 고
						성명	주소	성명	주소	권리관계	
계				110,640	30,495						
1	고성읍 송학리	53-4	도	390	21	김남선	부산 동래구 은천천로319번나길 13	이대걸	부산시 동래구 은천2동 945	근저당권	
2	고성읍 송학리	350	구	19,009	6	농림축산식품부					
3	고성읍 송학리	53-6	도	93	13	고성군					
4	고성읍 송학리	336-5	도	1	1	국토교통부					
5	고성읍 송학리	337-7	도	38	38	국토교통부					
6	고성읍 송학리	53-5	도	2,870	2,714	국토교통부					
7	고성읍 송학리	340-20	잡	7	7	고성군					
8	고성읍 송학리	238-34	도	1,522	755	고성군					
9	고성읍 송학리	238-427	전	132	132	고성군					
10	고성읍 송학리	238-254	도	180	180	국토교통부		고성군농업 협동조합	고성군 고성읍 성내동 195-5	근저당권	
11	고성읍 송학리	238-126	도	1,053	673	고성군					
12	고성읍 송학리	238-142	도	69	69	국토교통부					
13	고성읍 송학리	443-7	도	91	57	고성군					
14	고성읍 송학리	506	도	20,751	5,750	국토교통부					
15	고성읍 송학리	443-9	도	221	3	고성군					
16	고성읍 송학리	444-17	도	8	2	고성군					
17	고성읍 송학리	444-10	도	22	22	국토교통부		고성군수산 업협동조합	고성군 고성읍 성내동 200-1	근저당권	
18	고성읍 송학리	444-19	도	44	3	고성군					
19	고성읍 송학리	448-14	도	47	7	고성군					
20	고성읍 송학리	448-13	도	84	15	고성군					
21	고성읍 송학리	448-15	도	64	18	고성군					

경 남 공 보

제2626호

2023. 8. 10.(목)

구분	소재지	지번	지목	대장면적 (㎡)	편입면적 (㎡)	소유자		관계인			비 고
						성명	주소	성명	주소	권리관계	
22	고성읍 송학리	448-16	도	42	15	경상남도					
23	고성읍 송학리	447-8	도	52	52	국토교통부					
24	고성읍 송학리	447-9	도	70	30	고성군					
25	고성읍 송학리	450-14	도	7	7	국토교통부					
26	고성읍 송학리	450-24	도	42	17	고성군					
27	고성읍 송학리	416-70	도	48	27	고성군					
28	고성읍 송학리	416-71	도	70	15	고성군					
29	고성읍 송학리	416-1	도	2,466	74	농림축산식품부					
30	고성읍 송학리	416-46	도	1,681	1,681	국토교통부					
31	고성읍 송학리	422-9	도	9	9	고성군					
32	고성읍 송학리	466-3	도	62	62	고성군					
33	고성읍 송학리	416-67	도	83	23	고성군					
34	고성읍 송학리	416-22	답	58	9	고성군					
35	고성읍 송학리	508-20	도	3,914	39	국토교통부					
36	고성읍 송학리	468-3	대	580	12	고성군					
37	고성읍 송학리	465-4	사	331	94	고성군					
38	고성읍 송학리	465-11	답	204	204	고성군					
39	고성읍 송학리	465-2	구	440	402	고성군					
40	고성읍 송학리	466-4	답	175	175	고성군					
41	고성읍 송학리	508-14	도	116	24	국토교통부					
42	고성읍 송학리	420-2	구	850	90	한국농어촌공사	경기도 의왕시 포일동 487				
43	고성읍 송학리	416-99	답	324	324	고성군					
44	고성읍 송학리	416-98	답	155	155	고성군					

경 남 공 보

제2626호

2023. 8. 10.(목)

구분	소재지	지번	지목	대장면적 (㎡)	편입면적 (㎡)	소유자		관계인			비 고
						성명	주소	성명	주소	권리관계	
45	고성읍 송학리	416-109	답	238	238	고성군					
46	고성읍 송학리	416-94	도	49	5	고성군					
47	고성읍 송학리	416-103	답	284	284	고성군					
48	고성읍 송학리	416-105	답	29	29	고성군					
49	고성읍 송학리	416-106	답	95	95	고성군					
50	고성읍 송학리	416-108	답	33	33	고성군					
51	고성읍 송학리	416-102	답	172	172	고성군					
52	고성읍 송학리	416-107	답	23	23	고성군					
53	고성읍 송학리	416-104	답	118	118	고성군					
54	고성읍 송학리	416-112	도	21	21	고성군					
55	고성읍 송학리	416-101	답	156	156	고성군					
56	고성읍 송학리	416-100	답	195	195	고성군					
57	고성읍 송학리	416-97	답	196	196	고성군					
58	고성읍 송학리	416-95	답	104	104	고성군					
59	고성읍 송학리	448-1	차	200	200	고성군					
60	고성읍 송학리	416-96	답	19	19	고성군					
61	고성읍 송학리	416-21	구	214	147	농림축산식품부					
62	고성읍 송학리	441	차	300	300	고성군					
63	고성읍 송학리	443-1	차	207	162	고성군					
64	고성읍 송학리	443-5	도	222	222	고성군					
65	고성읍 송학리	443-10	답	160	127	고성군					
66	고성읍 송학리	425-2	구	1,661	241	한국농어촌공사	경기도 의왕시 포일동 487				
67	고성읍 송학리	416-2	잡	7,489	115	고성군					

경 남 공 보

제2626호

2023. 8. 10.(목)

구분	소재지	지번	지목	대장면적 (㎡)	편입면적 (㎡)	소유자		관계인			비 고
						성명	주소	성명	주소	권리관계	
68	고성읍 송학리	442-1	도	3	3	한국농어촌공사	경기도 의왕시 포일동 487				
69	고성읍 송학리	238-257	도	3	3	국토교통부					
70	고성읍 송학리	440-1	도	117	14	고성군					
71	고성읍 송학리	340-12	도	169	169	고성군					
72	고성읍 송학리	340-3	도	102	1	고성군					
73	고성읍 송학리	340-19	잡	43	43	고성군					
74	고성읍 송학리	340-16	잡	57	1	고성군					
75	고성읍 송학리	340-22	잡	119	114	고성군					
76	고성읍 송학리	340-21	잡	163	96	고성군					
77	고성읍 송학리	340-4	대	96	12	고성군					
78	고성읍 송학리	341-1	답	318	2	고성군					
79	고성읍 송학리	341-8	답	136	7	국토교통부					
80	고성읍 송학리	465-8	도	16	16	국토교통부					
81	고성읍 송학리	465-10	도	369	369	국토교통부					
82	고성읍 송학리	468-7	구	23	23	국토교통부					
83	고성읍 송학리	465-9	도	378	378	고성군					
84	고성읍 기월리	77-2	도	7	7	고성군					
85	고성읍 기월리	78-2	도	182	182	고성군					
86	고성읍 송학리	508-30	도	12	12	국토교통부					
87	고성읍 송학리	508-31	사	1	1	고성군					
88	고성읍 기월리	79-1	도	1	1	고성군					
89	고성읍 기월리	79-3	도	8	8	국토교통부					
90	고성읍 기월리	78-3	도	43	43	국토교통부					

경 남 공 보

제2626호

2023. 8. 10.(목)

구분	소재지	지번	지목	대장면적 (㎡)	편입면적 (㎡)	소유자		관계인			비 고
						성명	주소	성명	주소	권리관계	
91	고성읍 기월리	120-6	도	9	9	국토교통부		고성읍농업 협동조합	고성읍 서외동 9-2	근저당권	
92	고성읍 기월리	80-7	도	491	79	국토교통부					
93	고성읍 기월리	120-9	도	23	23	김문호	고성군 고성읍 기월리 138				
94	고성읍 기월리	120-8	구	7	7	김문호	고성군 고성읍 기월리 138				
95	고성읍 기월리	119-13	구	88	88	국토교통부		고성읍농업 협동조합	고성군 고성읍 성내동 195-5	근저당권	
96	고성읍 기월리	120-10	도	651	651	고성군					
97	고성읍 기월리	119-14	도	322	322	국토교통부		고성읍농업 협동조합	고성군 고성읍 성내동 195-5	근저당권	
98	고성읍 기월리	120-13	도	34	34	국토교통부					
99	고성읍 기월리	119-18	도	19	19	국토교통부					
100	고성읍 기월리	119-19	답	50	50	고성군					
101	고성읍 기월리	118-6	도	3	3	국토교통부					
102	고성읍 기월리	80-1	도	16,468	4,422	국토교통부					
103	고성읍 기월리	112-5	도	8	8	국토교통부					
104	고성읍 기월리	111-12	도	111	80	국토교통부					
105	고성읍 기월리	112-9	도	122	72	국토교통부					
106	고성읍 기월리	110-14	도	669	483	국토교통부					
107	고성읍 기월리	111-6	답	25	25	국토교통부					
108	고성읍 기월리	110-9	도	862	492	고성군					
109	고성읍 기월리	111-5	도	17	17	김수도	부산시 동래구 칠산동 94-7				
110	고성읍 기월리	111-7	도	13	13	김수도	부산시 동래구 칠산동 94-7				
111	고성읍 기월리	110-11	도	7	7	국토교통부					
112	고성읍 기월리	110-8	도	17	17	천옥순	고성군 고성읍 기월리 성내동 298				
113	고성읍 기월리	110-6	도	33	33	천옥순	고성군 고성읍 기월리 성내동 23				

경 남 공 보

제2626호

2023. 8. 10.(목)

구분	소재지	지번	지목	대장면적 (㎡)	편입면적 (㎡)	소유자		관계인			비 고
						성명	주소	성명	주소	권리관계	
114	고성읍 기월리	96	도	8,660	120	농림축산식품부					
115	고성읍 기월리	649-2	구	1,123	109	농림축산식품부					
116	고성읍 기월리	643-8	답	8	8	고성군					
117	고성읍 기월리	643-7	도	246	246	국토교통부					
118	고성읍 기월리	643-9	답	2,862	93	이숙향 외 1인	하일면 용태1길 25-19				
119	고성읍 기월리	643-4	도	899	899	국토교통부					
120	고성읍 기월리	642-2	도	490	407	농림축산식품부					
121	고성읍 기월리	642-5	답	178	136	고성군					
122	고성읍 기월리	642-4	도	151	151	국토교통부					
123	고성읍 기월리	642-3	도	19	19	국토교통부					
124	고성읍 기월리	153-4	도	7	7	고성군					
125	고성읍 기월리	110-4	도	16	16	고성군					
126	고성읍 기월리	114-4	도	152	152	국토교통부					
127	고성읍 기월리	114-3	도	243	243	고성군					
128	고성읍 기월리	113-10	도	3	3	국토교통부					
129	고성읍 기월리	113-11	도	25	25	국토교통부					
130	고성읍 기월리	113-19	답	113	113	고성군					
131	고성읍 기월리	113-20	답	29	29	고성군					
132	고성읍 기월리	119-28	답	59	59	고성군					
133	고성읍 기월리	113-13	도	220	220	국토교통부					
134	고성읍 기월리	118-1	구	357	200	한국농어촌공사	경기도 의왕시 포일동 487				
135	고성읍 기월리	119-27	대	612	612	고성군					
136	고성읍 기월리	120-1	도	72	24	김문효	고성군 고성읍 기월리 138				

경 남 공 보

제2626호

2023. 8. 10.(목)

구분	소재지	지번	지목	대장면적 (㎡)	편입면적 (㎡)	소유자		관계인			비 고
						성명	주소	성명	주소	권리관계	
137	고성읍 기월리	78-7	답	305	305	고성군					
138	고성읍 기월리	78-4	구	162	162	국토교통부					
139	고성읍 기월리	78-5	도	69	69	국토교통부					
140	고성읍 기월리	77-13	대	191	191	고성군					
141	고성읍 기월리	77-10	구	12	12	국토교통부					
142	고성읍 기월리	77-9	구	7	7	국토교통부					
143	고성읍 송학리	468-5	도	18	18	국토교통부					
144	고성읍 기월리	77-14	대	10	10	고성군					
145	고성읍 송학리	468-8	전	115	115	고성군					
146	고성읍 송학리	468-4	도	122	22	최몽수	고성군 대가면 갈천리 87				
147	고성읍 송학리	465-6	도	10	6	김부평	고성군 고성읍 수남동 57				

● **경상남도교육청 공고 제2023-353호**

「경상남도교육감 소속 공무원 공무국외출장 규칙」 일부개정규칙(안) 입법예고

「경상남도교육감 소속 공무원 공무국외출장 규칙」을 일부 개정함에 있어 그 취지와 내용을 도민에게 미리 알려 이에 대한 의견을 듣고자 「행정절차법」 제41조 및 「경상남도 교육·학예에 관한 자치법규 입법예고에 관한 조례」 제3조에 따라 다음과 같이 공고합니다.

2023년 8월 10일

경상남도교육감

1. 자치법규명: 「경상남도교육감 소속 공무원 공무국외출장 규칙」

2. 주요 내용

- 가. 중앙행정기관 및 타 지방자치단체 등의 계획에 따라 시행하는 공무국외출장의 경우, 공무국외출장 심사위원회의 심사 대상에서 제외(안 제5조제2항)
- 나. 공무국외출장 심사위원회 정기회 운영 정례화(안 제8조제2항)
- 다. 서면 의결이 가능한 사유에 대한 기준 명확화(안 제8조제5항)
- 라. 심사 대상에 따른 간사 지정 명확화(안 제9조제2항)

3. 의견제출

이 규칙 개정안에 대하여 의견이 있는 기관·단체 또는 개인은 2023년 8월 30일까지 다음 사항을 기재한 의견서를 경상남도교육감(참조: 총무과장)에게 제출하여 주시기 바랍니다.

- 가. 예고 사항에 대한 항목별 의견(찬·반 여부와 그 사유) 및 기타 참고사항 등
- 나. 의견 제출자의 성명(기관·단체의 경우 단체명과 그 대표자), 주소 및 전화번호
- 다. 의견 제출처: 경상남도교육청 총무과
 - 주 소 : (51430) 경상남도 창원시 성산구 중앙대로 241
 - 전 화 : 055-268-1358 (FAX : 055-268-1329)
 - E-mail : luckyhyj@korea.kr

- 붙임 1. 「경상남도교육감 소속 공무원 공무국외출장 규칙」 일부개정 규칙(안) 1부.
2. 신·구조문 대비표 1부.
3. 검토의 견서 1부.

(붙임1)

경상남도 교육규칙 제 호

경상남도교육감 소속 공무원 공무국외출장 규칙 일부개정규칙(안)

경상남도교육감 소속 공무원 공무국외출장 규칙 일부를 다음과 같이 개정한다.

제5조제2항을 다음과 같이 한다.

② 제1항의 규정에도 불구하고 다음 각 호의 어느 하나에 해당하는 경우 공무국외출장심사위원회의 심사대상에서 제외한다.

1. 경상남도교육청 소속 각급 학교의 연간교육과정운영 계획에 따라 학교운영위원회 심의를 거쳐 실시하는 공무 국외출장
2. 「정부조직법」에 규정된 중앙행정기관 및 그 소속기관의 공무국외출장 계획에 경상남도 교육감 소속 공무원이 포함된 경우
3. 「지방자치법」에 규정된 지방자치단체 및 「지방교육자치에 관한 법률」에 따른 시·도 교육청(경상남도교육청은 제외한다)의 공무국외출장 계획에 경상남도교육감 소속 공무원이 포함된 경우

제8조제2항 본문 중 “다음 연도 예산안 편성 전”을 “반기별료”로 하고, 같은 조 제5항 본문 중 “사유 또는 안건이 단순·명백한 사항으로 회의를 소집할 필요가 없다고 인정되는”을 “국외출장 실시 또는 위원회의 소집이 어려운”으로 한다.

제9조제2항 본문 중 “심사 대상자가 교육공무원(지방직 교육전문직원을 포함한다)인 경우에는 유치원, 초등 또는 중등 인사업무를 담당하는 장학관이 되고, 지방공무원인 경우에는 총무과 인사영무를 담당하는 사무관이 되며”를 “각 심사대상에 따라 해당 인사담당 부서의 장학관 또는 사무관으로 하며”로 한다.

부 칙

제1조(시행일) 이 규칙은 공포한 날부터 시행한다.

제2조(경과조치) 이 규칙 시행 전 제8조제2항에 따라 2023년 본예산 편성 전 공무국외출장심사위원회에서 심의한 건은 종전의 규칙에 따라 심의 완료한 것으로 본다.

(붙임2)

신 · 구조문 대비표

현 행	개 정 안
<p>제5조(위원회의 기능 및 심사 기준)</p> <p>① (생 략)</p> <p>② 제1항의 규정에도 불구하고 경상남도교육청 소속 각급 학교의 연간교육과정운영계획에 따라 학교운 영위원회의 심의를 거쳐 실시하는 현장체험학습에 학생 인솔 등으로 인한 공무국외출장을 하는 경우 는 심사대상에서 제외한다.</p> <p>③ (생 략)</p> <p>제8조(회의) ① (생 략)</p> <p>② 위원회는 정기회의와 임시회의로 구분하고 정기 회의는 다음 연도 예산안 편성 전 1회 개최하며, 임 시회의는 위원장이 필요하다고 인정하는 경우 소 집한다. 다만, 심의할 안건이 없을 때에는 정기회의 를 개최하지 아니할 수 있다.</p> <p>③ · ④ (생 략)</p> <p>⑤ 긴급한 사유 또는 안건이 단순·명백한 사항으로 회의를 소집할 필요가 없다고 인정되는 경우에는 서면으로 의결할 수 있다. 다만, 제8조의2제1항 단 서에 따른 심사를 하는 경우에는 서면으로 의결할 수 없으며, 이 경우에는 감사관인 위원과 외부위원 1명 이상이 참석하여야 한다.</p>	<p>제5조(위원회의 기능 및 심사 기준)</p> <p>① (현행과 같음)</p> <p>② 제1항의 규정에도 불구하고 다음 각 호의 어느 하 나에 해당하는 경우 공무국외출장심사위원회의 심 사대상에서 제외한다.</p> <ol style="list-style-type: none"> 1. 경상남도교육청 소속 각급 학교의 연간교육과정 운영 계획에 따라 학교운영위원회 심의를 거쳐 실 시하는 공무 국외출장 2. 「정부조직법」에 규정된 중앙행정기관 및 그 소속 기관의 공무국외출장 계획에 경상남도 교육감 소 속 공무원이 포함된 경우 3. 「지방자치법」에 규정된 지방자치단체 및 「지방 교육자치에 관한 법률」에 따른 시·도 교육청(경 상남도교육청은 제외한다)의 공무국외출장 계획 에 경상남도교육감 소속 공무원이 포함된 경우 <p>③ (현행과 같음)</p> <p>제8조(회의) ① (현행과 같음)</p> <p>② ----- ---- 반기별로 ----- ----- -----</p> <p>③ · ④ (현행과 같음)</p> <p>⑤ ---- 국외출장 실시 또는 위원회의 소집이 어려 운 ----- ----- ----- -----</p>

경 남 공 보

제2626호

2023. 8. 10.(목)

현 행	개 정 안
<p>제9조(간사) ① (생 략)</p> <p>② 교육감 소속 위원회의 간사는 심사 대상자가 교육공무원(지방직 교육전문직원을 포함한다)인 경우에는 유치원, 초등 또는 중등 인사업무를 담당하는 장학관이 되고, 지방공무원인 경우에는 총무과 인사업무를 담당하는 사무관이 되며, 교육장 소속 위원회의 간사는 소속 공무원 중에서 교육장이 지명한다. 다만, 심사 대상자가 소속 공무원이 아닌 경우에는 공무국외출장의 목적에 따라 간사를 정한다.</p>	<p>제9조(간사) ① (현행과 같음)</p> <p>② ----- 각 심사대상에 따라 해당 인사담당 부서의 장학관 또는 사무관으로 하며----- ----- ----- ----- ----- ----- -----.</p>

경 남 공 보

제2626호

2023. 8. 10.(목)

(붙임3)

「경상남도교육감 소속 공무원 공무국외출장 규칙」
일부개정규칙(안) 검토 의견서

- 제 출 자: (단체인 경우) 단체명:
○ 주소 및 전화번호:

개 정 안	검 토 의 견	
	수정안	검토사유
제○조(□□)	제○조(□□)	○ -

● 낙동강유역환경청 고시 제2023-469호

하천점용허가 고시

하천법 시행령 제38조에 따라 아래와 같이 하천점용 허가를 하였기에 이를 고시합니다.

2023년 8월 10일

낙동강유역환경청장

하천의 명칭	가화천(국가하천)
점용자 성명 및 주소	성명 : 한국환경산업기술원장(물관리기술실) 주소 : 서울특별시 은평구 진흥로 215
점 용 위 치 및 면적	위치 : 경상남도 사천시 곤양면 검정리 79-6번지 일원 경상남도 진주시 내동면 삼계리 산 231-37번지 일원 경상남도 진주시 내동면 유수리 591-6번지 일원 면적 : 0.48㎡
점 용 목 적 및 시 설 개 요	○ 점용목적 : 모니터링 및 수위계측자료 수집을 위한 스마트폴 설치 ○ 시설개요 : - 스마트 폴(알루미늄 폴Ø150mm, H=2.5m) - 스마트 폴 기초 (콘크리트 기초 400×400×500) - 장비함체(강재 450mm × 550mm × 350mm)
점 용 기 간	2023년 8월 3일부터 2027년 9월 30일까지

● **낙동강유역환경청 고시 제2023-474호**

하천점용허가 고시

하천법 시행령 제38조에 따라 아래와 같이 하천점용 허가를 하였기에 이를 고시합니다.

2023년 8월 10일

낙동강유역환경청장

하천의 명칭	밀양강(국가하천)
점용자 성명 및 주소	성명 : 밀양시장(산림복지과) 주소 : 경상남도 밀양시 밀양대로 2047
점 용 위 치 및 면적	위치 : 경상남도 밀양시 삼문동 1-1번지 외 4필지 일원 면적 : 1,250㎡
점 용 목 적 및 시 설 개 요	○ 점용목적 : 잔디광장 정비사업(배수로 정비) ○ 시설개요 : - 맹암거 543m 신설 - 잔디식재(1/2 줄 때) A=983㎡
점 용 기 간	2023년 8월 7일부터 2028년 6월 30일까지