

활기찬 경남

행복한 도민



경상남도

[www.gyeongnam.go.kr](http://www.gyeongnam.go.kr)

공보

제2631호 2023. 9. 14.(목)

훈 령

제1490호 경상남도 공무원 및 기간제노동자 인사관리 규정 전부개정규정..... 6

예 규

제247호 경상남도 도지사 선거공약 관리 지침 폐지예규..... 69

고 시

제2023-416호 공유수면 점용·사용 공사완료 고시..... 70

제2023-417호 산림사업법인 등록 고시(도 홈페이지 고시)

제2023-418호 도로구역 결정(변경)에 따른 토지세목 변경 및 정정 고시..... 71

제2023-419호 2023년 대봉산자연휴양림 조성계획변경 승인 고시(도 홈페이지 고시)

제2023-420호 도로구역 결정(변경)에 따른 토지세목 변경고시..... 74

제2023-421호 산림사업법인 등록 고시(도 홈페이지 고시)

공 고

제2023-1576호 전기사업(발전사업) 양수 인가 공고(도 홈페이지 공고)

제2023-1653호 후원방문판매업 폐업신고 공고..... 113

제2023-1654호 개발제한구역관리계획 변경(경미한 사항) 승인 공고..... 114

제2023-1655호 개발제한구역관리계획 변경(경미한 사항) 승인 공고..... 115

제2023-1656호 소액수의 견적제출 안내 공고(G2B 공고)

제2023-1657호 용역 입찰 공고[불합리한 지방도 도로구역 및 접도구역 정비용역](G2B 공고)

제2023-1658호 종합공사를 시공하는 건설사업자 행정처분 공고(도 홈페이지 공고)

제2023-1659호 소액수의 견적제출 안내 공고(G2B 공고)

제2023-1660호 공유재산 매각 일반경쟁 입찰 공고(온비드 공고)

제2023-1661호 소액수의 견적제출 안내 공고(G2B 공고)

제2023-1662호 소액수의 견적제출 안내 공고(G2B 공고)

# 경 남 공 보

제2631호

2023. 9. 14.(목)

제2023-1663호	소액수의 견적제출 안내 공고(G2B 공고)
제2023-1664호	2023년 청소년 체험활동 지원사업 주관단체 공모 계획 공고(도 홈페이지 공고)
제2023-1665호	건설공사 안전점검 수행기관 지정 재공고(도 홈페이지 공고)
제2023-1666호	시설물유지관리업 업종전환 신청에 따른 종합공사를 시공하는 건설업 등록 공고(도 홈페이지 공고)
제2023-1667호	「경상남도 크루즈 관광 활성화 기반 구축 용역」 제안서 평가위원회 예비 평가위원 모집공고(도 홈페이지 공고)
제2023-1668호	2023년 전통시장 활성화 아이디어 공모 선정작 발표(도 홈페이지 공고)
제2023-1669호	시설물유지관리업 업종전환 신청에 따른 종합공사를 시공하는 건설업 등록 공고(도 홈페이지 공고)
제2023-1670호	2023년 경상남도 하천관리시스템 유지관리용역(G2B 공고)
제2023-1671호	소액수의 견적제출 안내 공고(G2B 공고)
제2023-1672호	소액수의 견적제출 안내 공고(G2B 공고)
제2023-1673호	소액수의 견적제출 안내 공고(G2B 공고)
제2023-1674호	종합공사를 시공하는 건설업 등록말소 공고(도 홈페이지 공고)
제2023-1675호	후원방문판매업 폐업신고 공고..... 119
제2023-1676호	전략환경영향평가서(초안), 하천기본계획수립(안), 하천구역 공람 및 설명회 개최 공고(도야천, 용당천, 화정천)(도 홈페이지 공고)
제2023-1677호	측량업 등록 공고(도 홈페이지 공고)
제2023-1678호	「제32회 경상남도 산업평화상」 후보자 추천공고(도 홈페이지 공고)
제2023-1679호	경남도립극단 11월 정기공연 예술단원 최종 합격자 공고(도 홈페이지 공고)
제2023-1680호	매장문화재 공고..... 120
제2023-1681호	「고등교육혁신특화지역 지정변경」 신청계획(안)에 따른 열람 공고..... 121
제2023-1682호	소액수의 견적제출 안내 공고(G2B 공고)
제2023-1683호	소액수의 견적제출 안내 공고(G2B 공고)
제2023-1684호	소액수의 견적제출 안내 공고(G2B 공고)
제2023-1685호	경상남도 이순신장군 승전지 순례길 조성 개발계획 수립 용역[긴급](G2B 공고)
제2023-1686호	「2023년 경상남도 산업안전대상」 시상계획 공고(도 홈페이지 공고)
제2023-1687호	고병원성 조류인플루엔자 확산방지를 위한 수의사 동원 명령(모집) 공고 (도 홈페이지 공고)
제2023-1688호	제한경쟁(규격·가격 동시) 입찰공고[수산물 방사능(삼중수소) 분석장비 구입](G2B 공고)

제2023-1689호	공사 제한입찰경쟁 공고(긴급)(G2B 공고)	
제2023-1690호	공사 제한입찰경쟁 공고(긴급)(G2B 공고)	
제2023-1691호	후원방문판매업자 폐업 신고 공고.....	135
제2023-1693호	2023년도 경상남도 소상공인 정책자금 지원계획 변경공고(도 홈페이지 공고)	
제2023-1694호	남해안 관광개발 핵심 프로젝트 발굴 용역(G2B 공고)	
제2023-1695호	용역 입찰 공고[옥포항 남방파제 외 7개소 정밀안전점검 용역](G2B 공고)	
제2023-1696호	경남도청 구내식당 영양사 대체인력 기간제노동자 채용 공고(도 홈페이지 공고)	

## 알 림

창원시 고시 제2023-159호	창원도시계획시설(도로:중로1-149호선)사업 실시계획(변경) 고시 .....	136
창원시 공고 제2023-1717호	창원도시계획시설(도로:대로3-92호선)사업 공사완료 공고.....	139
진주시 고시 제2023-187호	진주도시관리계획(공원:아이누리공원) 공원조성계획 결정 및 지형 도면 고시.....	140
통영시 고시 제2023-125호	통영도시관리계획(죽림 7어린이공원) 공원조성계획 결정(변경) 및 지형도면 고시.....	142
사천시 고시 제2023-219호	사천 도시관리계획(시설:⑤월성공원, 공원조성계획) 결정(변경) 및 지형도면 승인 정정 고시.....	146
사천시 고시 제2023-220호	사천 도시관리계획[시설:도로(서부 소로3-61호선)] 결정 및 지형 도면, 사업시행자 지정 및 실시계획인가 고시.....	150
밀양시 고시 제2023-226호	밀양 농어촌관광휴양단지 조성사업 준공(부분준공)인가 고시.....	152
거제시 고시 제2023-258호	도시계획시설(사회복지시설)사업 시행자 지정, 실시계획인가, 도시 관리계획 결정(변경) 및 지형도면 고시.....	158
거제시 고시 제2023-260호	도시계획시설(종합의료시설)사업 실시계획(변경)인가 고시.....	160
거제시 고시 제2023-262호	도시계획시설(도로:중로1-34호선)사업 시행자 지정 및 실시계획인가 고시.....	162
거제시 공고 제2023-1809호	도시계획시설(도로:중로3-14호선)사업 시행자 지정, 실시계획인가를 위한 열람공고.....	172
거제시 공고 제2023-1818호	도시계획시설(역사공원)사업 공사완료 공고.....	176
거제시 공고 제2023-1865호	도시계획시설(소동2유원지) 사업시행자 지정, 실시계획인가, 도시 관리계획 결정(변경)을 위한 열람공고.....	177

# 경 남 공 보

제2631호

2023. 9. 14.(목)

양산시 고시 제2023-261호	양산도시관리계획(교통시설 :도로) 결정(변경) 및 지형도면 승인 취소 고시..... 184	
양산시 고시 제2023-262호	양산 도시계획시설사업 『양산 복합문화학습관 건립 부지조성 및 중1-30호선 정비공사』 실시계획(변경)인가..... 185	
경상남도보건환경연구원 공고 제2023-29호	불용물품 매각 전자입찰 재공고(도 홈페이지 공고)	
경남도립남해대학 공고 제2023-142호	『경남도립남해대학 종합발전계획(2024~2030) 연구 용역』 제안서평가위원회(후보자) 공개모집 공고 (도 홈페이지 공고)	
경상남도수산자원연구소 공고 제2023-37호	소액수의 견적제출 안내공고(G2B 공고)	
경상남도수산자원연구소 공고 제2023-38호	해상부유구조물(PE 내파성가두리) 매각 입찰 공고 (온비드 공고)	
경상남도수산자원연구소 공고 제2023-39호	경상남도수산자원연구소 패류양식연구센터 기간제 노동자 채용(2차) 서류전형 합격자 및 면접시험 계획 공고(도 홈페이지 공고)	
경상남도수산자원연구소 공고 제2023-40호	소액수의 견적제출 안내공고(G2B 공고)	
경상남도수산자원연구소 공고 제2023-41호	2023년 패류양식연구센터 기간제노동자 채용(2차) 최종합격자 공고(도 홈페이지 공고)	
경상남도수산안전기술원 공고 제20233-37호	소액수의 견적제출 안내공고(G2B 공고)	
경상남도도로관리사업소 공고 제2023-290호	용역 소액수의 안내공고(G2B 공고)	
경상남도도로관리사업소 공고 제2023-291호	소액수의 견적제출 안내공고(G2B 공고)	
경상남도도로관리사업소 공고 제2023-292호	소액수의 견적제출 안내공고(G2B 공고)	
경상남도도로관리사업소 공고 제2023-293호	소액수의 견적제출 안내공고(G2B 공고)	
경상남도도로관리사업소 공고 제2023-294호	소액수의 견적제출 안내공고(G2B 공고)	
경상남도도로관리사업소 공고 제2023-295호	소액수의 견적제출 안내공고(G2B 공고)	
경상남도도로관리사업소 공고 제2023-296호	소액수의 견적제출 안내공고(G2B 공고)	
경상남도도로관리사업소 공고 제2023-297호	소액수의 견적제출 안내공고(G2B 공고)	
경상남도도로관리사업소 공고 제2023-298호	신전지구 급경사지 붕괴위험지역 정비사업 특허 공법 선정 위한 기술제안서 제출안내 공고(도 홈페이지 공고)	
경상남도농업인력자원관리원 공고 제2023-36호	2023년산 동계작물 맥류 잔여량 매각 입찰 공고 (도 홈페이지 공고)	
경상남도농업인력자원관리원 공고 제2023-37호	2023년 제6회 경상남도농업인력자원관리원 기간제 노동자 채용 서류전형 합격자 발표 및 면접시험 시행계획 공고(도 홈페이지 공고)	

# 경 남 공 보

제2631호

2023. 9. 14.(목)

경상남도농업인력자원관리원 공고 제2023-38호	2023년 제7회 경상남도농업인력자원관리원 기간제 노동자 채용 공고(도 홈페이지 공고)
경상남도교육청 공고 제2023-415호	「경상남도교육청 부정청탁 및 금품등 수수의 신고 사무 처리지침」 일부개정지침안 행정예고………… 188
경상남도교육청 공고 제2023-416호	경상남도교육청 다자녀 학생 교육비 지원에 관한 조례 일부개정 조례안 재입법예고…………… 193
경상남도교육청 공고 제2023-417호	경상남도립학교 설치 조례 일부개정조례안 입법예고 …………… 196
경상남도교육청 공고 제2023-419호	「경상남도교육청 직속기관 및 교육지원청 소속기관 이용 등에 관한 조례 시행규칙」 일부개정규칙안 입법예고…………… 239
광양만권경제자유구역청 공고 제2023-46호	광양만권경제자유구역청 기본운영규정 일부개정규정 등 6건 규정 공포…………… 243
낙동강유역환경청 고시 제2023-523호	하천점용허가 고시…………… 295
낙동강유역환경청 고시 제2023-524호	하천점용허가 고시…………… 296
낙동강유역환경청 고시 제2023-526호	하천점용허가 기간연장 고시…………… 297

훈 령

경상남도 공무원 및 기간제노동자 인사관리 규정 전부개정규정을 다음과 같이 발령한다.

경상남도지사 박완수

2023년 9월 14일

● 경상남도 훈령 제1490호

경상남도 공무원 및 기간제노동자 인사관리 규정 전부개정규정

경상남도 공무원 및 기간제노동자 인사관리 규정 전부를 다음과 같이 개정한다.

제1장 총칙

제1조(목적) 이 규정은 경상남도 본청·직속기관·사업소·합의제행정기관 및 의회사무처에 근무하는 공무원 및 기간제노동자의 권익증진과 채용, 복무, 근로조건 및 퇴직 등 인사 및 노무관리에 관한 사항을 규정하여 채용절차의 공정성 및 인력관리의 효율성을 높이는 것을 목적으로 한다.

제2조(정의) 이 규정에서 사용하는 용어의 뜻은 다음과 같다.

1. “노동자”란 「국가공무원법」 및 「지방공무원법」상의 공무원이 아닌 자로 경상남도(이하 “도”라 한다)와 근로계약을 체결한 공무원, 기간제 노동자(이하 “공무직노동자 등”이라 한다)를 말한다. 다만, 다른 법령에 의하여 임명 또는 위촉된 자는 제외한다.
2. “공무직노동자”란 제2조제1호의 노동자 중 도와 기간의 정함이 없고 정년이 존재하는 근로계약을 체결한 자를 말한다.
3. “기간제노동자”란 제2조제1호의 노동자 중 도와 기간의 정함이 있는 근로계약을 체결한 자를 말하며, 「근로기준법」 제2조에 따른 단시간노동자를 포함한다.
4. “상시·지속적 업무”란 연중 9개월 이상 계속되는 업무로서 향후 2년 이상 지속될 것으로 예상되는 업무를 말한다.
5. “정원관리부서”란 공무직노동자의 정원관리를 담당하는 정책기획관을 말한다.
6. “인사부서”란 공무직노동자의 채용·전환 및 노동자의 채용협의, 복무상황 지도·점검, 근무부서 이동에 관한 사항 정리, 휴·복직 관리 등 인사관리와 현원을 총괄 관리하는 인사과를 말한다.

7. “예산부서”란 공무원노동자 등에 대한 예산을 관리하는 예산담당관을 말한다.
8. “소속부서”란 공무원노동자 등을 직접 사용하면서 근로계약 체결 및 관리, 복무관리, 휴직의 허가 및 복직 관리 등 노동자의 인사·노무관리를 실질적으로 담당하는 부서로서, 도 본청의 실·과, 직속기관, 사업소, 합의제행정기관 및 의회사무처를 말한다.
9. “채용비리”란 채용 전형 관리자 또는 채용 업무에 직·간접적으로 관여한 자가 고의 또는 중대한 과실로 정당한 사유 없이 특정인 또는 특정 집단의 합격 또는 불합격을 가능하게 하기 위하여 응시 자격, 평정 기준, 평정 결과 산정, 기타 채용절차에 대하여 법령, 내부 규정상 의무 및 공고된 사항을 위배하여 업무 처리를 함으로써 채용 공정성에 대한 신뢰를 훼손하거나 채용기관 내·외부에서 사실상 영향력을 미칠 수 있는 자가 이러한 행위를 하도록 강요·지시·청탁하는 것을 의미한다.
10. “채용권자”란 노동자의 채용·근로계약의 체결에 관하여 권한을 가지는 경상남도지사 및 직속기관·사업소·합의제행정기관 및 의회사무처의 장을 말한다.
11. “부정합격자”란 제2조제9호의 채용비리로 인한 합격자이거나, 「공무원임용시험령」 제51조제1항 또는 제2항에 규정된 행위를 하여 합격한 자를 말한다.
12. “대체인력”이란 휴직·퇴직·해고 등에 의한 결원의 발생으로 업무를 대행하는 인력을 말한다.
13. “대체인력뱅크”란 도가 결원이 예상되는 직위의 업무 대행을 위해 업무성격에 따라 적합한 인력을 관리시스템을 통해 사전에 확보하여 구성한 인력풀을 말한다.
14. “대체인력뱅크 관리시스템”이란 대체인력 선발·관리·검색 등에 사용되는 시스템을 말한다.

제3조(적용범위) ① 이 규정은 도 본청의 실·과, 직속기관(도립대학은 제외한다), 사업소, 합의제행정기관 및 의회사무처에 근무하는 공무원노동자 등에게 적용한다. 다만, 도의 명예를 위하여 위촉되거나 계약의 형태에 따라 상근하는 예술단원 및 「경남도청 직장운동경기부 운영 지침」에 따른 경기부의 감독, 코치, 선수에게는 이 규정을 적용하지 않는다.

② 법령 또는 조례·규칙 및 다른 훈령과 단체협약에 별도로 정함이 있는 경우를 제외하고는 이 규정을 적용한다.

제4조(직종의 구분) 공무원노동자의 종류는 다음 각 호와 같다.

1. 행정보조원 : 전산프로그램 운영, 데이터베이스 관리 등 공무원이 수행하는 행정업무의 일정분야를 보조하며 근무시간 중 내근하는 노동자
2. 현업실무원 : 시설물 관리원, 공사작업 인부, 민원인 안내, 연구보조원, 컴퓨터 유지보수원, 자료정리 등 단순노무 또는 현업 종사자 그 밖에 근무시간 중 주로 외근하는 노동자
3. 도로보수원 : 도로 보수 및 정비 등 도로 유지·관리 업무에 종사하는 노동자
4. 청원경찰 : 「청원경찰법」에 따라 채용되어 시설물 등의 경비업무를 담당하는 경찰

## 제2장 인사관리

### 제1절 경상남도 공무원 및 기간제노동자 인사위원회

제5조(인사위원회의 설치) ① 도는 공무원노동자 등의 인사에 관한 중요한 사항을 심의·의결하기 위하여 경상남도 공무원 및 기간제노동자 인사위원회(이하 “인사위원회”라 한다)를 둔다.



② 인사위원회는 다음 각 호의 사항을 심의·의결한다.

1. 기간제노동자의 공무직 전환에 관한 사항
2. 징계에 관한 사항
3. 그 밖에 위원장이 중요하다고 인정하는 노동자 인사에 관한 사항

제6조(인사위원회의 구성) ① 인사위원회의 위원장은 공무직노동자 등의 현원관리와 복무를 총괄적으로 감독하는 인사부서의 국장으로 하고, 간사는 인사부서의 과장으로 한다.

② 인사위원회는 학식과 경험이 풍부한 법조계·학계·노동계의 민간인 위촉위원과 위원장이 지명하는 5급 이상 공무원으로 위원장을 포함하여 5명 이상 7명 이하의 위원으로 구성하되, 공무원이 아닌 위원이 3분의 2이상이 되어야 한다.

제7조(인사위원회의 소집 및 운영) ① 인사위원회의 회의는 제5조의 심의·의결사항이 있을 경우 위원장이 소집한다.

② 위원장은 회의를 소집하고자 하는 경우 원칙적으로 회의개최 7일 전에 회의 일시, 장소, 의제 등을 각 위원에게 통보한다.

③ 인사위원회는 재적위원 과반수의 출석과 출석위원 과반수의 찬성으로 의결한다. 다만, 징계에 관한 사항은 제86조제1항에 따른다.

④ 「공공기관의 정보공개에 관한 법률」에 따라 공개하는 것을 제외하고는 인사위원회의 회의는 공개하지 아니하며, 회의 내용과 관련된 사항을 누설하여서는 안 된다.

제8조(인사위원회의 회의록) 인사위원회는 다음 각 호의 사항을 기재한 회의록을 작성하고 위원장과 참석위원이 서명·날인하여야 한다.

1. 개최일시
2. 출석위원의 성명
3. 심의안건과 내용
4. 그 밖에 중요한 사항

## 제2절 경상남도 공무직 및 기간제노동자 채용심의위원회

제9조(채용심의위원회의 설치) ① 도는 공무직노동자 등의 채용에 관한 중요한 사항을 심의·의결하기 위하여 경상남도 공무직 및 기간제노동자 채용심의위원회(이하 “채용심의위원회”라 한다)를 둔다.

② 채용심의위원회는 다음 각 호의 사항에 관하여 심의·의결한다.

1. 공무직노동자 등의 채용계획 적정성에 관한 사항
2. 기타 채용권자가 중요하다고 인정하는 채용에 관한 사항

③ 제1항 및 제2항에도 불구하고 ‘공공부문 비정규직 채용 사전심사제 운영방안’(고용노동부 등 정부 합동)에 따라 해당 업무 기간제노동자에 대해 채용 사전심사(이하 “사전심사”라 한다)를 거치거나 사전심사 생략 사유에 해당하는 경우에는 해당 채용 계획의 적정성에 관하여 채용심의위원회의 심의·의결을 거치지 아니한다.

제10조(채용심의위원회의 구성) ① 채용심의위원회는 위원장을 포함하여 3명 이상 5명 이하의 심의위원으로 구성한다.

# 경 남 공 보

제2631호

2023. 9. 14.(목)

② 채용심의위원회의 위원장은 인사부서의 장이 되며, 위원장이 부득이한 사유로 직무를 수행할 수 없을 때에는 위원장이 지명하는 위원이 그 직무를 대행한다.

③ 심의위원은 위원장이 지명하는 2명 이상의 도 공무원으로 한다.

④ 채용심의위원회에는 간사 1인을 두되, 채용심의위원회의 원활한 운영을 위하여 공무원직노동자 등의 인사·복무를 총괄하는 인사부서의 담당 공무원을 간사로 둔다.

제11조(채용심의위원회의 외부위원 포함에 관한 사항) ① 위원장은 필요한 경우 제10조제1항의 심의위원을 선임함에 있어 외부위원을 포함시킬 수 있다.

② 외부위원은 다음 각 호의 어느 하나에 해당하는 사람 중에서 위원장이 위촉한다.

1. 「고등교육법」 제2조제1호부터 제6호까지의 학교에서 조교수 이상으로 재직하고 있거나 재직하였던 사람

2. 변호사 또는 공인노무사 자격을 가진 자

3. 그 밖에 노동관계 업무에 5년 이상 종사한 사람 또는 사회적 덕망이 있는 사람으로서 심의위원으로 적합하다고 인정되는 사람

4. 기타 그 밖에 채용분야 특수성 등을 반영하여 심의위원으로 적합하다고 인정되는 사람

③ 외부위원에게는 예산의 범위에서 수당·여비 그 밖에 필요한 경비를 지급할 수 있다.

제12조(위원의 제척·기피·회피) ① 심의위원이 제9조제2항의 심의사항에 관하여 이해관계가 있거나 기타 공정한 심사를 기대하기 어려운 경우에는 제척된다.

② 제9조제2항에서 규정한 심의사항 안건의 당사자는 심의위원에게 제1항에 따른 제척 사유가 있는 경우 기피 신청을 할 수 있고, 채용심의위원회는 의결로 이를 결정한다.

③ 심의위원이 제1항에 따른 제척 사유에 해당하는 경우에는 스스로 해당 안건의 심의·의결에서 회피하여야 한다.

제13조(채용심의위원회의 소집 및 운영) ① 채용심의위원회의 회의는 제9조제2항 각 호의 심의·의결사항이 있을 경우 위원장이 소집한다.

② 위원장이 제1항에 따른 회의를 소집하고자 하는 경우 위원회의 간사가 회의 개최 3일 전에 회의의 일시, 장소, 의제를 각 심의위원에게 통지한다.

③ 채용심의위원회는 재적위원 과반수의 출석과 출석위원 과반수의 찬성으로 의결한다.

④ 채용심의위원회의 회의는 공개하지 아니하며 회의내용과 관련된 사항은 누설하여서는 아니 된다. 다만, 채용심의위원회의 의결로 공개할 수 있다.

⑤ 채용심의위원회는 회의 시 다음 각 호의 사항을 기재한 회의록을 작성하고, 위원장이 이를 보존한다.

1. 일시 및 장소

2. 참석위원

3. 심의안건 및 심의결과

4. 그 밖에 주요 논의사항

⑥ 그 밖에 채용심의위원회의 구성 및 운영 등에 필요한 사항은 인사부서의 장이 정한다.

### 제3절 채용

제14조(채용원칙) ① 공무원직노동자 등의 채용은 공개채용을 원칙으로 하고, 성별, 신체조건, 용모, 학력, 연령 등에 대한 불합리한 제한을 두어서는 안 된다.

② 제1항에도 불구하고 업무 특성상 전문인력의 확보 등이 필요하다고 인정될 경우나 국가유공자·장애인·저소득층·북한이탈주민·다문화가족·고령자 및 준고령자 등에 대한 사회형평적 채용이 필요한 경우 채용권자는 제한경쟁채용을 실시할 수 있다. 이 때 제한경쟁 방식의 채용을 진행하는 경우 응시자격은 응시자격 기준표(별표 제1호)를 따르며, 별표 제1호에 해당하지 않는 응시자격이 요구되는 경우 채용심의위원회의 심의·의결을 거쳐 확정한다. 다만, 기간제노동자에 대해 제9조제3항의 사전심사를 거치거나 사전심사 생략 사유에 해당하는 경우에는 그렇지 아니하다.

③ 제1항과 제2항에도 불구하고 「국가유공자 등 예우 및 지원에 관한 법률」(이하 “국가유공자법”이라 한다) 제34조에 따른 보훈특별고용 등 관련 법률에 규정되는 경우에는 특별채용을 실시할 수 있다.

④ 채용권자는 채용과정 전반을 공정하고 투명하게 운영하여야 하고, 채용과정에서 인적요소 등 편견을 유발하는 내용을 배제하고 직무내용에 기반을 둔 능력중심의 채용절차를 진행하여야 한다.

⑤ 채용권자는 서류심사 기준 다양화, 직무능력을 포괄적으로 측정할 수 있는 필기·면접시험의 도입 등을 통하여 해당 직무에 적합한 인재가 채용될 수 있도록 노력하여야 한다.

⑥ 채용권자는 인사운영의 예측가능성이 제고될 수 있도록 해당 연도의 채용시기, 채용규모, 시험방법 등 채용내용에 대한 사항을 사전 공개할 수 있다.

제15조(채용담당부서의 의무) ① 채용담당부서는 특정 응시자에게 유리하도록 채용계획을 수립하거나, 공고내용을 변경하는 등 채용 공정성을 해치는 행위를 하여서는 아니 된다.

② 채용 전형 관리자 또는 채용 업무에 직·간접적으로 관여한 자는 응시 원서, 필기 문제, 면접 과제 등 전형 관련 문서를 보관하고 있는 시설 밖으로 반출하여서는 아니되며, 검수·확인이 필요한 경우 이를 보관하고 있는 시설 내부에서 실시하여야 한다.

③ 외부 채용대행업체에 채용 대행을 맡기는 경우 해당 전형일 전에 필기 문제, 면접 과제 등의 사전 제출을 요구할 수 없으며, 검수·확인이 필요한 경우 해당 업체를 방문하여 업체 내부에서 이를 실시하여야 한다.

제16조(채용절차 등) ① 채용권자는 공무원직노동자 등을 채용할 때에 채용계획 수립 및 채용공고 후 다음과 같은 시험방식에 의하여 채용하며, 제1호와 제5호의 절차는 반드시 거쳐야 한다.

1. 서류전형
2. 필기시험
3. 인·적성검사
4. 실기시험(체력검정 포함)
5. 면접전형

② 제1항제4호 따른 체력검정의 경우 성별, 연령 등을 고려한 합리적 평가 기준을 마련하여야 하며, 「국민체력100 인증제도」를 활용하여 체력검정을 대체할 수 있다.

③ 채용권자는 인성·적성검사의 결과를 면접시험 자료로 활용할 수 있다.

제17조(공무직노동자 채용계획 수립 등) ① 상시·지속적 업무에 결원이 발생하는 경우 공무직노동자 채용을 원칙으로 한다.

② 공무직노동자 채용수요가 발생한 소속부서의 장은 채용 전에 정원관리부서와 정원 책정 또는 유지 여부에 대하여 협의하고 정원관리부서의 장에게 승인을 받아야 한다.

③ 제2항에 따른 승인을 받은 소속부서의 장은 공무직노동자의 채용목적, 채용인원, 채용절차 및 기준 등을 포함한 공무직노동자 채용계획을 수립하고 이를 첨부하여 인사부서의 장에게 채용을 요청하여야 한다. 다만, 의회사무처의 경우에는 인사부서의 장에게 채용을 요청하지 아니하고 공무직노동자를 직접 채용할 수 있다. 이 경우 제14조부터 제16조, 제19조 및 제22조부터 제36조까지의 규정에 따른다.

④ 공무직노동자 채용계획을 수립할 때에는 채용 전반에 대한 주요 사항을 인사부서와 사전 협의하여야 하며, 채용계획은 채용심의위원회의 심의·의결을 거쳐 확정한다. 채용계획을 변경하는 경우에도 이와 같다. 다만, 제3항의 단서의 경우에 의회사무처는 제9조부터 제13조까지의 규정을 준용하여 공무직노동자 채용심의위원회를 구성·운영하고, 자체적으로 심의·의결을 거쳐 채용계획을 확정한다.

⑤ 소속부서의 장은 공무직노동자와 근로계약을 체결하면 그 내용을 정원관리부서의 장과 인사부서의 장에게 통보하여야 한다.

제18조(기간제노동자의 채용계획 수립 등) ① 소속부서의 장은 매 회계연도 6월 30일까지 다음 연도 기간제노동자의 채용시기, 채용목적, 채용인원, 담당업무, 소요예산, 채용절차 등을 포함한 채용관리계획을 수립하고, 별지 제1호서식에 따라 인사부서의 장에게 제출하여야 한다.

② 제1항에 따라 기간제노동자 채용관리계획을 제출받은 인사부서의 장은 사전심사 기준에 따라 상시·지속적 업무 여부 등을 확인하여 채용의 타당성을 검토하고, 그 결과를 7월 30일까지 소속부서의 장 및 예산부서의 장에게 통보하여야 한다.

③ 소속부서의 장은 제1항에 따라 필요한 다음연도 예산을 예산부서의 장에게 신청하고, 예산부서의 장은 제2항의 검토결과와 재정여건 등을 감안하여 예산을 편성해야 한다.

④ 소속부서의 장은 제2항 및 제3항에 따른 결과를 반영하여 채용시기, 채용규모, 모집단위, 지원자격, 채용조건, 전형단계별 평가방법 등을 포함한 채용계획을 수립하여야 하며, 그 계획에 따라 기간제노동자를 채용하여야 한다. 다만, 조직개편, 휴직 대체인력 등 긴급한 필요에 의하여 회계연도 중에 채용계획을 변경하려는 경우에는 예산부서의 장 및 인사부서의 장과 사전에 협의하여야 한다.

⑤ 소속부서의 장은 제4항에 따라 기간제노동자를 채용한 해당연도 중 직제개정, 해당 업무의 중지·종료, 업무량 감소 등의 사유로 근로인원 및 소요예산을 조정할 경우에는 이를 예산부서의 장 및 인사부서의 장에게 통보하여야 한다.

제19조(채용공고) ① 노동자를 채용하고자 할 경우 채용권자는 기관 홈페이지 등 정보통신망 또는 그 밖의 효과적인 방법에 의하여 다음 각 호의 사항을 구직자가 알 수 있도록 5일 이상 공고하여야 한다.

# 경 남 공 보

제2631호

2023. 9. 14.(목)

1. 채용분야별 채용예정인원, 업무내용, 응시자격, 보수 및 계약기간 등
2. 채용서류의 접수에 관한 사항
3. 채용서류의 보관기간 및 반환에 관한 사항
4. 응시원서 교부 및 서류접수 일정
5. 전형시기 및 방법(시험과목 및 배점비율)
6. 합격자 발표 시기 및 방법
7. 그 밖에 시험 실시에 필요한 사항

② 채용권자는 채용공고 후 불가피한 사유로 채용 내용을 변경하는 경우에는 변경하고자 하는 내용을 채용심의위원회의 심의·의결을 거쳐 신속하게 공고하여야 하며, 늦어도 해당 공고는 원서접수마감일 3일 전까지 그 변경내용을 공고해야 한다. 단, 단순한 오류 사항의 정정 등 그 공고의 변경이 응시자에게 불리하게 변경되지 않는 경우 채용심의위원회의 심의·의결 없이 기존 공고 기간대로 채용절차를 진행할 수 있다.

③ 기간제노동자에 한하여는 제1항부터 제2항의 채용공고 절차에 관하여 5일 이상 게시하되, 다음 각 호에 대해서는 공고 기간을 3일 이상으로 단축할 수 있다.

1. 휴직·퇴직·해고 등에 의한 결원의 발생에 따른 6개월 이하의 기간제노동자를 채용하는 경우
2. 그 밖에 특별한 사유가 인정되어 채용심의위원회 심의·의결을 거친 경우

④ 채용권자는 국민의 생명·안전과 관련하여 다음 각 호에 해당하는 비상상황에 대응하기 위하여 비상상황 종료 시까지 한시적으로 근무할 인력을 긴급하게 채용할 필요가 있다고 판단하는 경우에는 공고기간을 단축하여 운영할 수 있다.

1. 「감염병의 예방 및 관리에 관한 법률」에 따른 감염병 위기경보 심각단계 발령
2. 「재난 및 안전관리기본법」에 따른 재난사태 선포
3. 1~2항에 준하는 사항

⑤ 채용권자는 기간제노동자를 채용할 때 다음 각 호에 대해서는 제1항의 채용공고를 생략할 수 있다.

1. 고용노동부 워크넷 구인 등록자를 채용하는 경우
2. 대체인력뱅크에서 대체인력을 채용하는 경우
3. 장애인 고용촉진을 위해 한국장애인고용공단의 추천, 채용정보 등을 활용하여 장애인노동자를 채용하는 경우
4. 3회 이상 채용공고를 하였음에도 응시자가 없는 경우
5. 기관 기능의 정상적 수행이 불가능한 비상 상황을 해소하기 위하여 긴급 인력 충원이 필요한 경우
6. 15일 미만의 일회성 단기 기간제노동자를 채용할 경우

⑥ 채용권자는 응시원서 접수 결과 응시자가 선발예정인원과 같거나 선발예정인원보다 적을 경우(서류전형 결과 부적격으로 선발예정인원과 같거나 적은 경우를 포함한다)에는 원서접수일, 시험 실시일 등을 다시 정하여 1회 이상 재공고할 수 있다.

⑦ 채용절차를 진행하는 과정에서 응시자의 신체검사가 필요한 경우 신체검사에 소요되는 비용은 채용권자가 부담해야 한다.

제20조(대체인력뱅크의 구성) ① 채용권자는 휴직·퇴직·해고 등에 의한 결원의 발생으로 업무를 대행하기 위하여 대체인력뱅크를 구성할 수 있다.

② 채용권자는 대체인력뱅크를 구성하기 위하여 지역, 직무 등을 고려하여 적정인원을 구분하여 모집하여야 하며, 필요 시 별도의 기준을 마련하여 시행할 수 있다.

③ 채용권자는 대체인력뱅크를 구성하는 경우 모집인원, 채용자격기준, 선발기준 및 방법, 보수, 근무조건, 구비서류 등 선발에 필요한 사항을 관리시스템에 5일 이상 공고하여야 하며, 필요 시 별도의 기준을 마련하여 시행할 수 있다.

제21조(대체인력의 채용) ① 채용권자는 휴직·퇴직·해고 등에 의한 결원이 발생한 경우 대체인력뱅크에서 대체인력을 채용할 수 있다.

② 채용권자는 관리시스템의 대체인력지원자 리스트에서 직접 대체인력을 검색·선발한 경우에는 본 기준에 규정된 공무원노동자 등의 채용절차를 준용한 것으로 본다.

제22조(심사위원 선정 등) ① 채용권자는 서류전형, 필기시험 출제 및 채점, 실기시험, 면접시험, 그 밖에 시험 시행에 필요한 사항을 담당하는 심사위원으로 다음 각 호의 어느 하나에 해당하는 사람을 내부·외부위원으로 임명하거나 위촉할 수 있다. 다만, 기관 퇴직 후 3년이 경과하지 않거나 자문변호사 등 기관과 이해관계가 있거나 기타 공정한 심사를 기대하기 어려워 사실상 내부위원으로 간주 될 수 있는 자는 외부위원으로 위촉할 수 없다.

1. 해당 직무 분야에 관한 전문적인 학식 또는 능력을 가진 사람
2. 시험 출제에 관한 전문적인 지식을 가진 사람
3. 채용예정직무에 관한 실무에 정통한 사람

② 채용권자는 공무원노동자를 채용하는 경우 각 전형별 심사위원 3분의 1 이상을 다른 공공기관 소속 직원 또는 민간인 등 외부위원으로 구성하여야 한다. 다만, 서류전형에서 응시요건의 적부여부만 판단하는 경우에는 내부위원만으로 전형위원을 위촉할 수 있다.

③ 채용권자는 기간제노동자를 채용하는 경우, 내부위원만으로 심사를 진행할 수 있다. 다만, 9개월 이상 2년 이하의 기간제노동자를 채용하는 경우에 면접전형에서 1인 이상의 외부위원을 구성하여야 한다.

제23조(심사위원의 제척·회피 등) ① 채용권자는 다음 각 호에 해당하는 자를 심사위원으로 위촉할 수 없다.

1. 응시자와 친족관계, 근무경험 관계, 교우, 동료관계 등 공정을 기대하기 어려운 특별한 관계나 사정이 있는 자
2. 제1호를 위반하여 위원을 한 사실이 있거나 채용과정에서 직무와 무관한 인적정보를 요구한 사실이 있는 자
3. 해당 시험을 주관하는 시험실시 기관의 장 및 시험주관 부서의 장 및 담당자
4. 기타 시험의 공정성을 저해할 수 있다고 인정되는 자

② 채용권자는 심사위원에게 회피의무를 안내하고 별지 제2호서식의 심사위원 서약서를 제출 받아야 하며, 위원 스스로가 제1항 각 호에 해당된다고 판단하는 경우, 심사위원은 채용담당자에게, 채용담당자는 소속부서의 장에게 별지 제3호서식의 회피(기피)신청서를 서면으로 제출하여야 한다.

# 경 남 공 보

제2631호

2023. 9. 14.(목)

③ 서류전형 또는 면접전형장에서 이해관계 사실을 알게 된 경우 심사위원은 채용담당자에게 회피 신청을 하고, 그 이해관계자에 한하여 심사를 중단하여야 한다.

④ 응시자가 공정한 심사를 기대하기 어렵다고 판단되는 심사위원에 대하여 해당 심사에서 제외하여 줄 것을 요청한 경우 채용권자는 이를 검토하고 필요 시 해당 위원을 해당 심사에서 제외하여야 한다.

⑤ 채용권자는 제1항을 위반함으로써 시험의 신뢰도를 크게 떨어뜨리는 행위를 한 심사위원이 있을 경우에는 그 명단을 해당 심사위원이 소속하고 있는 기관의 장에게 통보할 수 있다. 이 경우 해당 심사위원이 소속하고 있는 기관의 장에게 그 심사위원에 대한 불이익 처분 등 적절한 조치를 할 것을 요청할 수 있다.

⑥ 채용권자는 제5항에 해당하는 사람에 대해서는 그 사실이 있는 날부터 5년간 그 사람을 도 공무원노동자 등의 채용 심사위원으로 임명하거나 위촉할 수 없다.

제24조(원서접수) ① 공무원노동자 등의 채용에 접수하고자 하는 자는 다음 각 호의 서류를 제출하여야 한다. 이 때 채용에 접수하고자 하는 자는 제출하는 채용서류를 거짓으로 작성하여서는 아니 된다.

1. 이력서
2. 자기소개서(기간제노동자는 필요 시)
3. 개인정보 수집 및 이용동의서
4. 기타 채용공고 시 제출을 요구한 서류

② 채용권자는 채용서류에 다음 각 호의 사항을 기재하거나 입증자료로 수집할 수 없다. 다만, 채용 직무를 수행하는 데 있어 반드시 필요하다고 인정할 경우에 한하여 요구할 수 있다.

1. 구직자 본인의 용모·키·체중 등의 신체적 조건
2. 구직자 본인의 출신지역·혼인여부·재산
3. 구직자 본인의 직계존비속 및 형제자매의 학력·직업·재산

제25조(서류전형) ① 서류전형은 당해 직무 수행에 관련되는 응시자의 자격·경력 등이 정해진 기준에 적합한지 등을 서면으로 심사하여 적격 또는 부적격을 판단한다.

② 서류전형의 심사기준, 평정 항목, 배점 기준, 합격자 결정 방법 등은 별도로 정한다.

③ 채용부서의 장은 서류전형 합격자 명단, 다음 전형의 일시·장소, 응시자 주의사항 등을 기관 홈페이지에 공고한다.

제26조(필기전형 등) ① 채용예정직위에 부여되는 업무를 수행하기 위해 필요하다고 인정하는 경우 필기전형 및 실기시험을 실시할 수 있다.

② 필기전형의 시험 범위, 시험 과목, 문항 수, 합격자 결정 방법 등은 별도로 정한다.

③ 실기시험을 실시할 경우 채용계획 수립 시 채용심의위원회 심의·의결을 통하여 결정한 실기시험 전형기준에 따라 합격자를 결정한다.

④ 필기시험 및 실기시험 합격자 확정, 합격자 발표 방법은 제25조제3항을 준용한다.

제27조(면접전형) ① 면접전형은 서류전형 합격자(필기시험·실기시험을 실시할 경우 필기시험·실기시험 합격자)를 대상으로 해당 직무수행에 필요한 능력 및 적격성을 검정한다.

# 경 남 공 보

제2631호

2023. 9. 14.(목)

② 면접전형의 평정 항목, 배점 기준, 합격자 결정 방법 등은 별도로 정한다.

③ 면접전형을 실시하는 경우 면접위원은 사전에 응시자의 인적정보를 제공받거나 인적사항에 관한 질문을 할 수 없다.

④ 채용권자는 면접위원에게 제3항을 포함한 면접과 관련된 주요사항에 대한 사전교육을 실시하여야 한다.

제28조(채용시험 가점 및 동점자처리기준) ① 채용시험에 있어서 각 전형 단계별로 채용시험 가점기준(별표 제2호)에 따른 법정가점을 부여한다. 단, 국가유공자법에 따른 취업지원 대상자에 대한 가점은 관련 법령에 따라 부여하여야 한다.

② 채용시험의 합격자를 결정할 때 선발예정인원을 초과하여 동점자가 있으면 동점자 중 별표 제2호에 따른 법정가점을 받는 국가유공자법 등에 따른 취업지원 대상자를 우선하여 합격자로 결정하여야 한다.

③ 제2항에도 불구하고 동점자가 발생하는 경우, 동점자처리기준은 별도로 정한다.

④ 채용권자는 장애인·저소득층·한부모가족·북한이탈주민·고령자 및 준고령자 등에 대한 사회형평적 채용이 필요한 경우 별표 제2호에 따른 사회형평적 가점을 부여할 수 있다.

⑤ 채용권자는 업무 특성상 전문인력의 확보 등이 필요하다고 인정될 경우에는 채용 계획 수립 시 별표 제2호 외의 가점 기준을 마련하여 부여할 수 있다.

⑥ 채용권자는 채용공고 상 제1항부터 제5항까지의 내용을 반영하여 응시자에게 안내하여야 한다.

제29조(최종합격자 및 추가합격자 결정) ① 최종합격자 결정 기준은 별도로 정한다.

② 채용권자는 최종합격자 발표 전 최종합격 예정자의 응시자격·우대요건 등의 사실여부 확인을 위하여 증빙자료를 제출받아 이를 확인하여야 하며, 관련 서류에 대한 검토 결과 합격 결정에 중대한 하자가 있다고 판단되는 경우에는 합격 또는 채용을 취소하여야 한다.

③ 채용권자는 신원조사 등 결격사유 발생, 최종합격자의 채용 포기, 채용계약 체결 후 중도 퇴사, 채용비리 피해자 구제 등을 대비하여 채용분야별 선발예정인원의 2배수 내(소수점 이하는 1명)에서 추가합격자를 결정할 수 있다.

④ 제3항에 따른 추가합격자의 채용유효기간은 최종합격자 발표일로부터 3개월로 하되, 해당 분야의 차기 채용공고 시 그 공고일 전까지 운영한다.

⑤ 제3항과 제4항에도 불구하고 추가합격자 규모와 채용유효기간은 채용계획 수립 시 채용심의위원회 심의·의결을 거쳐 조정할 수 있다.

제30조(채용점검위원회의 운영) ① 채용권자는 제14조제2항에 따른 채용방식으로 공무원노동자 등을 채용하는 경우 채용점검위원회를 구성하여 채용과정이 적절하게 이루어졌는지 점검할 수 있다.

② 채용점검위원회는 채용을 담당할 부서의 장 및 담당자를 제외하며 2명 이상의 위원으로 구성할 수 있다.

③ 위원은 채용의 전 과정이 공정하고 투명하게 이루어졌는지 점검하여야 하며, 채용권자는 충실한 점검이 될 수 있도록 채용시험 등 실시와 관련된 각종 자료를 위원에게 제공하여야 한다.

④ 외부위원에게는 예산의 범위에서 수당·여비 그 밖에 필요한 경비를 지급할 수 있다.



⑤ 채용점검위원회 점검 결과 이상이 없을 경우 채용권자는 합격자 발표를 하고, 합격자 결정에 영향을 주지 않는 경미한 오류에 대해서는 시정하거나 별도 조치한 후에 시험결과를 발표할 수 있고, 합격자 결정에 영향을 줄 수 있는 위법·부당한 사항에 대해서는 내·외부 감사부서 등에 조사를 의뢰하여 채용점검위원회 점검결과와 사실관계 및 타당성을 확인하고 필요한 조치를 하여야 한다.

제31조(채용결격사유) ① 다음 각 호의 어느 하나에 해당하는 자를 공무원노동자 등으로 채용할 수 없다.

1. 「지방공무원법」 제31조 각 호의 어느 하나에 해당하는 자
2. 제80조제1호에 따른 해고일로부터 3년이 지나지 아니한 자
3. 「부패방지 및 국민권익위원회의 설치와 운영에 관한 법률」 제82조(비위면직자 등의 취업 제한)에 해당하는 자

② 채용권자는 「부패방지 및 국민권익위원회의 설치와 운영에 관한 법률」 제82조에 따라 채용후보자가 비위면직자 등에 해당되는지를 확인하기 위해 별지 제4호서식의 ‘부패방지권익위법상 비위면직자등 취업제한 관련 체크리스트(확인서)’ 제출을 요구하여야 한다.

제32조(채용공정성관리) ① 채용권자는 감사부서의 장이나 직원 또는 감사부서의 장의 권한을 대리하는 입회담당자를 채용계획 수립, 서류 및 면접전형 등에 참관시킬 수 있다.

② 감사부서는 채용담당부서에서 관리하는 채용과 관련된 서류를 감사 권한의 범위 내에서 열람할 수 있다

③ 채용권자는 매년 신규채용 된 직원 중 기관 임직원의 친인척(배우자, 본인과 배우자의 친가·외가 4촌 이내)에 해당하는 직원의 수를 기관의 홈페이지 등에 공개할 수 있다.

제33조(합격취소 등) ① 채용권자는 다음 각 호의 사항에 해당되는 자에 대하여 채용심의위원회의 심의·결정을 거쳐 합격을 취소하거나 근로계약상 고용기간 중임에도 불구하고 근로계약을 해지할 수 있다.

1. 부정한 방법에 의하여 시험에 응시한 자
2. 응시원서에 기재한 내용을 입증할 수 있는 서류를 제출하지 못한 자
3. 허위, 위조 등의 부당한 방법으로 서류를 제출한 자
4. 기타 제2조제11호에 해당하는 부정합격자

② 채용권자는 채용공고 상에 제1항의 부정합격자 합격취소에 대한 내용을 적시하여야 하며, 최종 합격자로부터 부정합격 시 해당 규정에 따라 합격이 취소될 수 있음을 내용으로 하는 확인서를 제출받아야 한다.

제34조(채용비리 피해자 구제) ① 채용비리가 발생한 경우 해당 채용비리로 인한 피해자를 파악하여 적극적으로 구제하는 방안을 마련하여야 한다.

② 채용비리로 인한 피해자 구제는 별표 제3호와 같이 진행하며, 기타 구체적인 구제 방안 등은 채용심의위원회의 심의·의결을 통하여 확정한다.

제35조(채용 구비서류) ① 노동자를 채용할 때에 갖추어야 할 구비서류는 다음 각 호와 같다.

1. 이력서 1부

2. 자기소개서 1부(기간제노동자는 필요 시)
3. 자격증명서 및 경력증명서 1부(해당자에 한함)
4. 최종 학력증명서 1부(필요 시)
5. 주민등록등·초본 각 1부
6. 개인정보 수집 및 이용 동의서 1부
7. 채용결격사유 부존재 확인 및 서약서(별지 제5호서식) 1부
8. 그 밖에 채용에 필요하다고 인정되는 서류

② 제1항제5호는 「전자정부법」 제36조제1항에 따라 행정정보의 공동이용을 통하여 담당공무원이 확인하여야 한다. 다만, 당사자가 확인에 동의하지 않는 경우에는 해당 서류를 첨부하도록 하여야 한다.

③ 소속부서에서는 채용예정자의 직무수행과 관련하여 채용 당시의 신체검사가 특별히 필요한 경우를 제외하고는 채용 신체검사를 국민건강보험공단에서 발급하는 ‘채용 건강검진 대체통보서’로 대체한다.

제36조(채용서류의 보관 및 반환 등) ① 채용과 관련된 문서는 「공공기록물 관리에 관한 법률」에 따라 보존기간을 정한다. 단, 공공기록물법에 따라 별도로 보존하기로 결정하지 않은 경우에는 「채용절차의 공정화에 관한 법률」에서 정한 바에 따라 반환 또는 폐기한다.

② 제1항에도 불구하고 채용비리 피해자 구제 등 채용절차의 사후관리를 위해 지원자의 사전동의를 받아 지원자 성명 및 연락처(전화, 전자우편주소 등)에 관한 정보를 별도로 관리할 수 있다.

제37조(채용 등의 보고) 소속부서의 장은 공무직노동자 등을 채용하여 근로계약을 체결하거나 전보 및 근로관계 종료 등으로 그 신분이 변동된 경우에는 그 사유가 발생한 날로부터 5일 이내에 신분 변동 내용을 인사부서의 장에게 제출하여야 한다. 이 경우 기간제노동자는 별지 제12호서식의 기간제노동자 신분변동 보고를 작성하여 인사부서의 장에게 제출한다.

제38조(기간제노동자의 공무직노동자로의 전환) ① 도는 상시·지속적 업무에 종사하는 기간제노동자(이하 “전환대상자”라 한다)에 대하여 소속부서의 장의 요청이 있을 경우 인사위원회의 심의·의결을 거쳐 공무직노동자로 전환할 수 있다. 다만, 「기간제 및 단시간근로자 보호 등에 관한 법률」 제4조제1항 각 호에 해당하는 경우에는 그렇지 않다.

② 소속부서의 장은 전환대상자를 공무직노동자로 전환하고자 할 경우에는 별지 제6호서식에 따른 전환평가 결과와 별지 제7호서식의 공무직노동자 전환심사용 업무실적 기술서를 작성하여 인사위원회에 공무직노동자 전환 적격성 심사를 요구하여야 한다.

③ 인사위원회는 공무직노동자 전환 적격성 심사 요구일로부터 30일 이내에 개최하여야 한다. 다만, 부득이한 사유가 있으면 인사위원회의 의결을 거쳐 그 기간을 20일 이내에서 연장할 수 있다.

④ 인사위원회는 공무직노동자 전환 적격성 심사 요구에 대하여 별지 제8호서식에 따라 전환대상자의 업무실적·직무수행능력·직무수행태도 등을 종합적으로 고려하여 전환대상자를 최종 선정하여야 하며, 전환심의 시 전환대상자를 출석시켜 질문할 수 있다.

⑤ 최종 전환대상자로 선정된 자는 근로계약이 종료되는 시점에 공무직노동자로 전환한다. 다만, 소속부서의 장이 조기전환이 필요하다고 판단하는 경우에는 인사부서의 협의를 거쳐 근로계약이 종료되는 시점 이전에 전환할 수 있다.

### 제4절 근로계약 등

제39조(근로계약의 체결 등) ① 소속부서의 장은 신규 채용된 공무직노동자 등과 별지 제9호서식의 표준근로계약서를 참조하여 서면으로 근로계약을 체결하여야 하고, 공무직노동자 등으로 하여금 별지 제10호서식의 서약서를 작성하게 하여야 한다. 다만, 근로계약의 체결이 아닌 임용의 절차를 거치는 청원경찰에 대하여는 본문의 규정을 적용하지 않는다.

② 소속부서의 장은 근로계약서 2부를 작성하여 공무직노동자 등에게 1부를 교부하고, 소속부서에서 1부를 보관한다. 공무직노동자의 경우에는 사본 1부를 인사부서의 장에게 제출하여야 한다.

③ 기간제노동자와 재계약을 하는 경우에도 서면으로 근로계약을 다시 체결하여야 한다.

④ 공무직노동자로 신규 채용된 자에 대해서는 최초로 근무를 개시한 날부터 3개월간 수습기간을 둘 수 있고 수습기간 중 소속부서의 장이 별도로 정한 평가기준을 통해 노동자를 평가할 수 있다. 다만, 공무직노동자에 대해 수습기간을 둘 경우 근로계약서에 수습기간, 구체적인 평가기준 및 제5항의 계약 해지에 관한 내용 등을 반드시 명시해야 한다.

⑤ 제4항의 평가 결과에 따라 수습 중인 자가 계속 근로가 어렵다고 인정되는 경우에는 계약을 해지할 수 있다.

제40조(관리카드 작성 및 보관·관리 등) ① 소속부서의 장은 별지 제11호 서식의 공무직노동자 등 관리카드를 작성하여 보관하여야 하며, 공무직노동자의 경우에는 그 사본 1부를 인사부서의 장에게 제출하여야 한다. 다만, 관리카드 등은 인사정보시스템 등을 이용하여 전자적으로 기록·관리할 수 있다.

② 제1항에도 불구하고 청원경찰의 관리카드는 따로 정한 서식을 사용할 수 있다.

③ 소속부서의 장은 기간제노동자의 다음 각 호의 서류를 5년간 보존하여야 한다.

1. 근로계약서
2. 임금의 결정, 지급방법 및 임금계산의 기초에 관한 서류
3. 채용·근로계약 종료 등에 관한 서류
4. 휴가에 관한 서류
5. 그 밖에 필요하다고 인정되는 서류

제41조(기간제노동자의 근로기간 설정) ① 소속부서의 장은 기간제노동자를 근로하게 하는 경우에 매 회계연도 예산의 범위에서 업무목적에 맞는 근로계약기간을 설정하여야 한다. 이 경우 계속 근로한 총 기간이 2년을 초과하여서는 안 된다.

② 소속부서의 장은 공무원 및 공무직노동자가 출산휴가와 육아휴직 및 제43조제1항제1호에 의한 요양을 위한 휴직으로 결원이 발생하면 인사부서의 장에게 요청하여 해당 직원이 복귀할 때까지 기간제노동자를 대체인력으로 근로하게 할 수 있으며, 이 경우 대체인력의 근로기간은 해당 직원의 휴가·휴직 등의 기간을 초과할 수 없다.

③ 소속부서의 장은 제1항의 근로계약기간이 만료되는 경우에 원칙적으로 근로관계를 종료하여야 하며, 불가피하게 근로관계를 연장할 필요가 있는 경우에는 소속부서의 장이 그 사유를 명시하여 예산부서의 장 및 인사부서의 장과 협의하여야 한다.

④ 소속부서의 장은 제1항의 근로계약기간이 만료되기 1개월 전에 해당노동자에게 서면으로 계약이 종료됨을 통보하여야 한다.

## 제5절 전보

제42조(직종 및 보직 변경) ① 소속부서의 장은 인력운영과 업무의 원활한 수행을 위하여 정원관리부서의 장의 승인을 받아 공무원노동자의 직종을 변경할 수 있다.

② 소속부서의 장은 같은 직종에서 자격이나 면허가 동일한 경우 소속부서 간 상호 협의 후 정원관리부서의 장과 인사부서의 장으로부터 승인을 받아 공무원노동자의 소속부서를 변경할 수 있다.

③ 제2항에 따른 소속부서 변경은 정원을 초과할 수 없다.

④ 공무원노동자의 소속부서를 변경한 경우 전출 소속부서의 장은 해당 공무원노동자의 관계 서류 일체를 전보일로부터 7일 이내에 전입 소속부서의 장에게 송부하여야 한다.

⑤ 제1항 및 제2항에 따라 직종 또는 소속부서를 변경하는 경우에는 노동자의 동의를 얻어야 하며, 제39조에 따른 근로계약을 새로 체결할 수 있다.

## 제6절 휴직 및 복직

제43조(휴직) ① 소속부서의 장은 공무원노동자가 다음 각 호의 어느 하나에 해당하는 사유로 별지 제13호서식의 휴직 등 신청서를 제출하는 경우에는 휴직을 승인할 수 있다.

1. 신체 또는 정신상의 장애로 요양을 요할 때 : 1년 이내

2. 법령의 규정에 따른 의무를 이행하기 위하여 직무를 수행할 수 없을 때 : 의무이행 기간

3. 「남녀고용평등과 일·가정 양립 지원에 관한 법률」에 따라 육아휴직을 신청한 때: 자녀 1명당 1년 이내

② 공무원노동자는 제1항제3호에 따른 휴직기간 외에 2년 이내의 범위에서 육아휴직을 추가로 신청할 수 있다. 다만, 추가로 신청하는 2년 이내의 육아휴직은 나누어 사용할 수 없다.

③ 휴직 중에는 급여를 지급하지 않으며, 휴직 또는 복직을 하게 된 때에는 해당 월분의 급여는 근무기간에 대하여 일급으로 환산하여 지급한다.

④ 휴직기간은 계속 근로연수에 포함한다. 다만, 제2항에 따른 추가 육아휴직기간은 계속 근로연수에 포함하지 아니한다.

제44조(휴직자의 의무) 휴직자는 휴직 중에 소속부서의 장의 승인 없이 다른 업무에 종사할 수 없으며, 거주지, 신분관계 등에 변동이 발생한 경우에는 즉시 소속부서의 장에게 신고하여야 한다.

제45조(복직) ① 소속부서의 장은 휴직 사유가 소멸한 경우 또는 휴직기간 중이라도 복직을 희망하는 경우에는 해당 휴직자로부터 별지 제14호서식의 복직신청서를 제출받아 복직을 명하여야 한다.

② 소속부서의 장은 휴직자가 휴직 사유가 소멸하거나 종료 후 7일 이내에 복직신청서를 제출하지 않을 경우 복직 의사가 없는 것으로 보아 퇴직 처리한다.

③ 제43조제1항제1호에 따른 사유로 휴직한 자가 복직을 신청하는 때에는 소속부서의 장이 지정하는 병원이 발행하는 건강진단서를 붙여야 한다.

### 제3장 근로조건

#### 제1절 근로시간

제46조(근로시간) ① 공무원직노동자 등의 1주간의 근로시간은 휴게시간을 제외하고 40시간으로 한다. 이 경우 매주 토요일은 휴무일로 한다.

② 휴게시간은 제1항의 근무시간 중 12시부터 13시까지로 한다. 다만, 업무의 성질 또는 기관의 특수성을 고려하여 소속부서의 장이 필요하다고 인정할 때에는 1시간의 범위에서 휴게시간을 달리 정하여 운영할 수 있다.

③ 1일 근무시간은 9시부터 18시까지로 한다. 다만, 직종이나 계절에 따라 소속부서의 장이 필요하다고 인정할 때에는 8시간의 범위에서 근무시간을 달리 정하여 운영할 수 있다.

제47조(연장·야간·휴일근로) ① 소속부서의 장은 1주일에 12시간을 한도로 공무원직노동자 등의 동의를 얻어 근로시간을 연장할 수 있다. 다만, 천재지변, 그 밖의 업무상 부득이한 경우에는 노동자의 동의 없이 연장근로를 하게 할 수 있다. 이 경우 주 근로시간은 52시간을 초과할 수 없다.

② 소속부서의 장은 연장근로, 야간근로(22시부터 다음 날 오전 6시까지의 시간 중에 근무하는 것을 말한다) 또는 휴일근로에 대하여는 시간급 통상임금의 100분의 50을 가산하여 지급한다.

제48조(근무상황관리) ① 소속부서의 장은 별지 제15호서식의 근무상황부를 비치하고 공무원직노동자 등의 근무상황을 기록·관리하여야 한다. 이 경우 직종이나 기관의 특수성을 고려하여 노동자가 직접 서명 또는 등록을 하는 출근대장을 비치할 수 있다.

② 소속부서의 장은 공무원직노동자 등의 연장 및 휴일 근로에 대하여 별지 제16호서식의 연장근로 기록부에 기록하여야 한다.

③ 제1항 및 제2항의 근무상황부 및 연장근로 기록부는 인사정보시스템 등을 통하여 전자적으로 기록·관리할 수 있다.

④ 공무원직노동자 등이 질병, 그 밖의 부득이한 사유로 결근할 때에는 근로시간 전에 결근사유 및 결근일수를 증명하는 서류를 붙여 승인을 신청하거나 구두 또는 유선으로 신청하여 소속부서의 장의 승인을 받아야 한다.

⑤ 제4항에 따라 소속부서의 장의 승인을 받지 않은 결근은 무단결근으로 본다.

#### 제2절 휴일·휴가

제49조(휴일) ① 소속부서의 장은 1주 동안의 소정 근로일을 개근한 공무원직노동자 등에 대하여 1일의 유급휴일을 부여하여야 하며, 유급휴일은 특별히 정한 사항이 없으면 일요일과 「근로자의 날 제정에 관한 법률」에 따른 노동자의 날을 유급휴일로 한다.

② 「관공서의 공휴일에 관한 규정」 제2조제2호부터 제11호까지의 날은 유급휴일로 한다.

③ 제1항과 제2항의 휴일로 말미암아 업무에 지장이 있을 때에는 휴일을 다른 날로 대체하여 근무를 하게 할 수 있다.

④ 업무상 토요일과 일요일에 연중 계속 근로를 하여야 하는 경우 휴일을 따로 정할 수 있다.

제50조(휴가기간 중의 토요일 또는 공휴일) 휴가기간 중의 토요일 또는 공휴일은 그 휴가일수에 산입하지 아니한다. 다만, 연차유급휴가를 제외한 휴가기간이 30일 이상 계속되는 경우에는 그 휴가일수에 토요일 또는 공휴일을 산입한다.

제51조(연차 유급휴가) ① 소속부서의 장은 1년간 80퍼센트 이상 출근한 공무원노동자 등에게 15일의 유급휴가를 주어야 한다.

② 소속부서의 장은 계속하여 근로한 기간이 1년 미만 또는 1년간 80퍼센트 미만 출근한 공무원노동자 등에게 1개월 개근을 하면 1일의 유급휴가를 주어야 한다.

③ 소속부서의 장은 3년 이상 계속하여 근로한 공무원노동자 등에게 제1항에 따른 휴가에 최초 1년을 초과하여 계속 근로한 연수 매 2년에 대하여 1일을 가산한 유급휴가를 주어야 한다. 이 경우 가산휴가를 포함한 총 휴가일수는 연 25일을 한도로 한다.

④ 제1항 및 제2항을 적용하는 경우 다음 각 호의 어느 하나에 해당하는 기간은 출근한 것으로 본다.

1. 공무원노동자가 업무상 질병 또는 부상으로 휴업한 기간
2. 임신 중의 여성 공무원노동자가 제57조제1항 또는 제2항에 따른 휴가로 휴업한 기간
3. 「남녀고용평등과 일·가정 양립 지원에 관한 법률」 제19조제1항에 따른 육아휴직으로 휴업한 기간

⑤ 제1항부터 제3항까지의 규정에 따른 휴가는 1년간 행사하지 않은 때에는 소멸된다. 다만, 소속부서의 장의 귀책사유로 사용하지 못한 경우에는 그렇지 않다.

⑥ 소속부서의 장은 매년 업무에 지장이 없도록 휴가계획을 수립하여야 하며 유급휴가 일수가 7일을 초과하는 사람에게는 연 2회 이상으로 분할하여 승인한다. 다만, 국외여행 등의 특별한 사유가 있는 공무원노동자 등에게는 그렇지 않다.

⑦ 연차유급휴가는 오전 또는 오후의 반일 단위로 승인할 수 있으며, 반일휴가 2회는 휴가 하루로 계산한다.

⑧ 소속부서의 장은 공무원노동자 등으로부터 연차유급 휴가원의 제출이 있을 때에는 업무 수행에 특별한 지장이 없으면 이를 허가하여야 한다.

⑨ 공무원노동자의 연차 유급휴가 산정 대상기간은 매 회계연도를 기준으로 한다.

제52조(특별휴가) ① 소속부서의 장은 공무원노동자 등의 본인이 결혼하거나 그 밖의 경조사가 있는 경우 별표 제4호의 기준에 따라 특별휴가를 부여할 수 있다.

② 경조사 휴가는 그 사유가 발생한 날을 포함하여 실시하되 평일 근무시간 종료 후 사유가 발생한 때는 그다음 날부터 휴가를 실시한다. 다만, 경조사휴가일이 휴일인 경우에는 그 휴일이 끝나는 날의 다음 날에 연속하여 사용한다.

③ 제2항에도 불구하고 본인 결혼에 따른 휴가는 그 사유가 발생한 날(결혼식일 또는 혼인신고일)부터 30일 이내의 범위에서 사용할 수 있다. 이 경우 휴가 마지막 날이 30일 범위 내에 있어야 한다.

제53조(휴가의 승인) 이 규정에 따라 휴가를 얻으려는 공무원노동자 등은 미리 소속부서의 장의 승인을 받아야 한다.

제54조(휴가기간의 초과) 이 규정에서 정하는 휴가일수를 초과한 휴가는 결근으로 본다.

제55조(공가) 소속부서의 장은 공무직노동자 등이 다음 각 호의 어느 하나에 해당되는 경우에는 이에 직접 필요한 기간에 대하여 공가를 승인하여야 한다.

1. 「병역법」 또는 그 밖의 다른 법령에 따른 징병검사·소집 등에 응하거나 동원 또는 훈련에 참가할 때
2. 공무에 관하여 국회, 법원, 검찰, 그 밖의 기관에 증인 또는 참고인으로 출석할 때
3. 법률에 따라 투표에 참가할 때
4. 「국민건강보험법 시행령」 제25조에 따른 건강검진을 받을 때
5. 천재지변, 교통차단 또는 그 밖의 사유로 출근이 불가능할 때

제56조(병가) ① 소속부서의 장은 공무직노동자 등이 다음 각 호의 어느 하나에 해당하는 경우에는 연 60일의 범위에서 병가를 승인할 수 있다.

1. 질병 또는 부상으로 직무를 수행할 수 없을 때. 이 경우 질병이나 부상으로 인한 지참·조퇴 및 외출은 누계 8시간을 병가 1일로 계산한다.
  2. 감염병에 걸려 그 공무직노동자 등의 출근이 다른 노동자의 건강에 영향을 미칠 우려가 있을 때. 이 경우 질병이나 부상으로 인한 지참·조퇴 및 외출은 누계 8시간을 병가 1일로 계산한다.
- ② 소속부서의 장은 공무직노동자 등이 업무상의 재해로 인하여 직무를 수행할 수 없거나 요양을 필요로 하는 경우에는 인사부서와 협의를 거쳐, 연 180일의 범위에서 병가를 승인할 수 있다. 이 경우 소속부서의 장은 인사부서에 통지하여야 한다.
- ③ 병가 일수가 5일 이상일 경우에는 의사의 진단서를 붙여야 한다.
  - ④ 공무직노동자의 병가기간은 유급으로 한다.

### 제3절 모성보호

제57조(임산부의 보호) ① 소속부서의 장은 임신 중인 여성 공무직노동자에게 출산 전과 출산 후의 기간을 합하여 총 90일(한 번에 둘 이상 자녀를 임신한 경우에는 120일)의 출산전후휴가를 주어야 한다. 이 경우 휴가기간의 배정은 출산 후에 45일(한 번에 둘 이상의 자녀를 임신한 경우에는 60일) 이상이 되어야 한다.

② 소속부서의 장은 임신 중인 여성 공무직노동자가 유산하거나 사산한 경우로서 그 공무직노동자가 신청하면 다음 각 호의 기준에 따라 유산휴가 또는 사산휴가를 주어야 한다. 다만, 인공임신중절수술(「모자보건법」 제14조제1항에 따른 것을 제외한다)에 따른 유산의 경우는 그렇지 않다.

1. 유산 또는 사산한 여성 공무직노동자의 임신기간(이하 “임신기간”이라 한다)이 11주 이내인 경우 : 유산 또는 사산한 날부터 5일까지
2. 임신기간이 12주 이상 15주 이내인 경우 : 유산 또는 사산한 날부터 10일까지
3. 임신기간이 16주 이상 21주 이내인 경우 : 유산 또는 사산한 날부터 30일까지
4. 임신기간이 22주 이상 27주 이내인 경우 : 유산 또는 사산한 날부터 60일까지
5. 임신기간이 28주 이상인 경우 : 유산 또는 사산한 날부터 90일까지

③ 제2항에 따라 유산 또는 사산한 여성 공무직노동자가 유산휴가 또는 사산휴가를 신청하는 경우에는 휴가신청사유, 유산·사산 발생일 및 임신기간 등을 적은 유산·사산휴가 신청서에 의료기관의 진단서를 첨부하여 소속부서의 장에게 제출하여야 한다.

④ 제1항 및 제2항에 따른 휴가 중 최초 60일(한 번에 둘 이상의 자녀를 임신한 경우에는 75일)은 유급으로 한다. 다만, 「남녀고용평등과 일·가정 양립 지원에 관한 법률」 제18조에 따라 출산 전후 휴가급여 등이 지급된 때에는 그 금액의 한도에서 급여 지급의 책임을 면한다.

⑤ 소속부서의 장은 임신 중인 여성 공무직노동자에 대하여 시간의 근로를 하게 하여서는 안 되며, 그 여성 공무직노동자의 요구가 있는 경우 쉬운 종류의 근로로 전환하여야 한다.

⑥ 여성 공무직노동자는 생리기간 중 휴식과 임신한 경우의 검진을 위하여 매월 1일의 여성보건휴가를 받을 수 있다. 다만, 생리기간 중 휴식을 위한 여성보건휴가는 무급으로 한다.

⑦ 소속부서의 장은 임신 후 12주 이내 또는 36주 이후에 있는 여성 공무직노동자가 1일 2시간의 근로시간 단축을 신청하는 경우 이를 허용하여야 한다. 이 경우 임금을 삭감하여서는 안 된다.

⑧ 기간제노동자의 출산전후휴가 및 생리휴가 등은 「근로기준법」에 따른다.

제58조(태아검진 시간의 허용 등) ① 소속부서의 장은 임신한 여성 공무직노동자 등이 「모자보건법」 제10조에 따른 임신부 정기건강진단을 받는데 필요한 시간을 청구하는 경우 이를 허용하여야 한다.

② 소속부서의 장은 제1항에 따른 건강진단 시간을 이유로 그 공무직노동자 등의 임금을 삭감하여서는 안 된다.

제59조(육아기 근로시간 단축) ① 소속부서의 장은 제43조제1항제3호에 따라 육아휴직을 신청할 수 있는 공무직노동자 등이 육아휴직 대신 근로시간의 단축(이하 “육아기 근로시간 단축”이라 한다)을 신청하는 경우에는 이를 허용하여야 한다. 다만, 제43조제2항에 따른 육아휴직은 육아기 근로시간 단축으로 대신할 수 없다.

② 소속부서의 장은 해당 공무직노동자 등에게 육아기 근로시간 단축을 허용하는 경우 단축 후 근로시간은 주당 15시간 이상이어야 하고 35시간을 넘어서는 아니 된다.

③ 육아기 근로시간 단축의 기간은 1년 이내로 한다. 다만, 제43조제1항제3호의 육아휴직을 신청할 수 있는 노동자가 1년의 육아휴직 기간 중 사용하지 아니한 기간이 있으면 그 기간을 가산한 기간 이내로 한다.

제60조(육아시간) 소속부서의 장은 생후 1년 미만의 유아를 가진 여성 공무직노동자 등이 청구하면 1일 2회 각각 30분 이상의 유급 수유시간을 주어야 한다.

제61조(난임치료휴가) 소속부서의 장은 공무직노동자 등이 인공수정 또는 체외수정 등 난임치료를 받기 위하여 휴가(이하 “난임치료휴가”라 한다)를 청구하는 경우에 연간 3일 이내의 휴가를 주어야 하며, 이 경우 최초 1일은 유급으로 한다.

## 제4장 복무

제62조(의무) ① 공무직노동자 등은 맡은 바 직무를 성실히 수행하고, 직무를 수행함에 있어 소속 상관의 직무상의 업무지시에 따라야 한다.



- ② 공무원노동자 등은 소속부서의 장의 승인 또는 정당한 사유 없이 근무지를 이탈하지 못한다.
- ③ 공무원노동자 등은 근무기간 중은 물론, 해고 후에도 직무상 알게 된 비밀을 타인에게 누설하거나 부당한 목적을 위하여 사용하여서는 안 된다.
- ④ 공무원노동자 등은 직무의 내외를 불문하고 그 품위를 손상하는 행위를 하여서는 안 되며, 주민의 권리를 존중하며, 친절하고 공정하게 업무를 처리하여야 한다.
- ⑤ 공무원노동자 등은 고의 또는 과실로 도에 재산상 피해를 입힌 때에는 이를 변상하여야 한다. 이 경우 임금에서 공제할 수 없다.

제63조 (직장 내 괴롭힘의 금지) 누구든지 직장에서의 지위 또는 관계 등의 우위를 이용하여 업무상 적정 범위를 넘어 다른 노동자에게 신체적·정신적 고통을 주거나 근무환경을 악화시키는 다음 각 호의 행위(이하 “직장 내 괴롭힘”이라 한다)를 하여서는 아니 된다.

- 1. 신체에 대하여 폭행하거나 협박하는 행위
- 2. 지속·반복적인 욕설이나 폭언
- 3. 다른 직원들 앞에서 또는 온라인 상에서 모욕감을 주거나 개인사에 대한 소문을 퍼뜨리는 등 명예를 훼손하는 행위
- 4. 합리적 이유 없이 반복적으로 개인 심부름 등 사적인 용무를 지시하는 행위
- 5. 합리적 이유 없이 업무능력이나 성과를 인정하지 않거나 조롱하는 행위
- 6. 집단적으로 따돌리거나 정당한 이유 없이 상당기간 동안 일을 거의 주지 않는 행위
- 7. 그 밖에 업무의 적정범위를 넘어 노동자에게 신체적·정신적 고통을 주거나 근무환경을 악화시키는 행위

제64조 (직장 내 괴롭힘 행위에 대한 조치) ① 누구든지 직장 내 괴롭힘 발생 사실을 알게 된 경우 그 사실을 소속부서의 장 또는 인사부서의 장에게 신고할 수 있다.

- ② 소속부서의 장 또는 인사부서의 장이 제1항에 따른 신고를 접수하거나 직장 내 괴롭힘 발생 사실을 인지한 경우에는 지체 없이 그 사실 확인을 위한 조사를 실시하여야 한다.
- ③ 소속부서의 장 또는 인사부서의 장은 제2항에 따른 조사 기간 동안 직장 내 괴롭힘과 관련하여 피해를 입거나 또는 피해를 입었다고 주장하는 노동자를 보호하기 위하여 필요한 경우 해당 피해 노동자에 대하여 적절한 조치를 할 수 있다. 이 경우 소속부서의 장은 피해 노동자의 의사에 반하는 조치를 하여서는 아니 된다.
- ④ 소속부서의 장 또는 인사부서의 장은 제2항에 따른 조사 결과 직장 내 괴롭힘 발생 사실이 확인된 때에는 지체 없이 행위자에 대하여 인사위원회에 징계요청 등 필요한 조치를 하여야 한다. 이 경우 징계 등의 조치를 하기 전에 그 조치에 대하여 피해 노동자의 의견을 들어야 한다.
- ⑤ 소속부서의 장 또는 인사부서의 장은 직장 내 괴롭힘 발생 사실을 신고한 자 또는 피해 노동자에게 불리한 처우를 하여서는 아니 된다.

제65조(청렴의 의무) ① 공무원노동자 등은 직무와 관련하여 직접적이든 간접적이든 사례·증여 또는 향응을 주거나 받을 수 없으며, 타인에게 부당한 이득을 주는 행위를 하여서는 안 된다.

- ② 공무원노동자 등은 직무상의 관계가 있는 없는 그 소속 상관에게 증여하거나 소속 노동자로부터 증여를 받아서는 안 된다.

제66조(검직금지 및 허가) ① 공무원노동자 등은 직무와 관련된 영리 업무에 종사하여서는 안 되며, 직무 외의 영리 업무를 검직하고자 할 때에는 사전에 소속부서의 장의 허가를 받아야 한다.

② 제1항에 따른 허가는 인사부서와 협의하여야 하며 업무수행에 지장이 없는 경우에만 허가한다.

제67조(신분증 및 재직·경력증명서의 발급) ① 인사부서의 장은 공무원노동자에게 신분증을 발급한다. 다만, 청원경찰은 「청원경찰법 시행규칙」 제11조에 따라 신분증을 발급하여야 한다.

② 공무원노동자가 퇴직할 때에는 퇴직원에 신분증을 붙여 인사부서에 반납하여야 한다.

③ 공무원노동자 신분증 규격 등은 인사부서에서 정하되 불가피한 차이를 제외하고는 다른 직원과 동일한 형태로 한다.

④ 소속부서의 장은 공무원노동자 등으로부터 재직·경력 증명서의 발급 신청이 있는 때에는 별지 제17호서식 또는 인사정보시스템 등을 통한 전자적 방식의 재직·경력 증명서를 발급하여야 한다

제68조(출장 등) ① 소속부서의 장은 업무수행을 위하여 필요한 경우 공무원노동자 등에게 출장을 하게 할 수 있다. 이 경우 출장에 소요되는 경비는 예산의 범위에서 「경상남도 지방공무원 여비 조례」를 준용하여 지급할 수 있다.

② 공무원노동자 등이 질병 또는 그 밖의 부득이한 사유로 조퇴 또는 외출하고자 하는 때에는 소속부서의 장의 승인을 받아야 한다.

③ 제2항에 따라 소속부서의 장의 승인을 받지 않은 조퇴 또는 외출은 무단조퇴 또는 무단외출로 본다.

## 제5장 임금

제69조(임금) ① 공무원노동자 등의 임금은 직무의 내용, 성격, 기술자격 등에 따라 「통계법」에 따른 지정 통계기관이 공표한 노임단가, 최저임금 및 생활임금 단가 등을 고려하여 매년 경상남도지사가 결정한다.

② 명절휴가비 및 그 밖의 각종 수당은 관련 법규 및 해당 연도의 지방자치단체 예산편성지침 등에 따라 예산의 범위에서 지급할 수 있다.

③ 임금은 매월 말일에 지급하며, 지급일이 공휴일인 경우에는 그 전일에 지급한다. 다만, 필요에 따라서 지급일을 변경할 수 있다.

④ 신규채용, 전보, 퇴직 등의 사유로 임금을 정산하는 경우에는 발령일을 기준으로 그 월액을 일할 기준으로 지급한다.

제70조(사회보험의 가입) 소속부서의 장은 공무원노동자 등에 대하여 산재보험, 건강보험, 고용보험 및 국민연금에 가입하여야 한다.

제71조(공제) 소속부서의 장은 공무원노동자 등의 보수를 지급하는 때에 다음 각 호에 해당되는 금액을 공제한다.

1. 근로소득세 및 주민세
2. 건강보험료, 고용보험료, 국민연금보험료 중 노동자 부담분
3. 단체협약으로 정한 금액
4. 그 밖에 법령에서 규정하는 금액

## 제6장 퇴직·해고 등

제72조(퇴직) 소속부서의 장은 공무원노동자 등이 다음 각 호의 어느 하나에 해당하는 때에는 퇴직 처리를 하여야 한다.

1. 본인이 사망하였을 때
2. 정년에 달하였을 때
3. 사직원을 제출한 때
4. 휴직기간이 끝나거나 휴직사유가 소멸한 날부터 7일 이내에 복직신청서를 제출하지 않는 때
5. 직무를 수행하는데 필요한 자격증의 효력이 상실되거나 면허가 취소되어 직무를 수행할 수 없게 된 때
6. 해고한 때
7. 제31조의 결격사유가 발생되었을 때

제73조(해고 등) ① 소속부서의 장은 공무원노동자 등이 다음 각 호의 어느 하나에 해당하는 경우 노동자를 해고할 수 있다. 다만, 공무원노동자의 경우 인사위원회의 심의·의결을 거쳐야 한다.

1. 신체·정신상의 이상으로 해당 직무를 수행하지 못하는 경우
  2. 직무를 태만히 하거나 직무수행 능력이 부족하다고 인정되는 경우
  3. 직무의 내외를 불문하고 그 품위를 손상하는 행위를 한 경우
  4. 거짓 또는 부정한 방법으로 채용된 사실이 적발되었을 경우
  5. 담당직무와 관련하여 취득한 비밀을 누설하는 경우
  6. 노동자가 준수하여야 할 의무를 위반하는 등 근로관계를 유지할 수 없는 사정이 발생한 경우
- ② 소속부서의 장은 행정수요 감소에 따른 업무량의 감소, 직제 개편 등으로 인원감축이 불가피하여 공무원노동자를 해고하는 경우에는 「근로기준법」의 해고 관련 규정에서 정하는 바에 따른다.

제74조(해고 등의 제한) ① 소속부서의 장은 정당한 사유 없이 해고, 정직, 전직, 감급, 그 밖에 불이익한 처분을 하지 못한다.

② 공무원노동자 등의 업무와 관련한 질병 또는 부상으로 말미암은 요양을 위한 휴업기간과 출산 전후의 여성 공무원노동자 등이 휴업한 기간 및 그 후 30일간은 해고할 수 없다.

제75조(해고의 예고) ① 소속부서의 장은 해고를 하는 때에는 30일 전에 예고를 하여야 하며, 해고의 예고를 하지 않은 경우 30일분의 통상임금을 지급하여야 한다.

② 소속부서의 장은 공무원노동자 등을 해고하고자 하는 경우 해고사유 및 해고시기를 서면으로 통지하여야 한다.

제76조(정년 등) ① 공무원노동자의 정년은 60세로 한다. 다만, 청원경찰은 「청원경찰법」에 따른다.

② 제1항에 따라 정년에 달한 달이 1월에서 6월 사이에 있는 경우는 6월 30일에, 7월에서 12월 사이에 있는 경우에는 12월 31일에 각각 당연퇴직된다.

제77조(퇴직금) ① 소속부서의 장은 공무원노동자 등이 그 소속기관에서 1년 이상 근로하고 퇴직하는 경우 근속연수 1년에 대하여 평균임금의 30일분을 퇴직금으로 지급 하며, 1년을 초과하는 1년 이내의 일수에 대하여는 해당하는 일수를 계산하여 지급한다.

- ② 퇴직금은 퇴직일부터 14일 이내에 지급함을 원칙으로 한다. 다만, 특별한 사유가 있으면 당사자 합의에 따라 지급시기를 연장할 수 있다.
- ③ 소속부서의 장은 주택구입 등 「근로자퇴직급여 보장법 시행령」에서 정한 사유로 공무직노동자가 요구하는 경우에는 퇴직하기 전에 해당 공무직노동자의 계속근로기간에 대한 퇴직금을 미리 정산하여 지급할 수 있다. 이 경우 해당 공무직노동자의 계속 근로연수는 정산시점부터 새로 기산한다.
- ④ 그 밖에 퇴직금에 관하여 이 규정에서 정한 사항을 제외하고는 「근로자퇴직급여 보장법」에 따른다.

### 제7장 표창과 징계

제78조(표창) ① 소속부서의 장은 공무직노동자 등이 다음 각 호의 어느 하나에 해당하는 경우 이를 심사하여 표창을 추천할 수 있다.

- 1. 모든 규정을 잘 지키고 근무실적이 우수하여 다른 사람의 모범이 되는 사람
- 2. 각종 사고와 재해 또는 비상사태의 방지·복구에 공로가 있는 사람
- 3. 업무 연구로 그 방법을 개선하여 업무능률을 향상시킨 사람
- 4. 3년 이상 근속한 사람으로서 근무실적이 특히 우수한 사람
- 5. 제1호부터 제4호까지의 규정에 준하는 선행 또는 공로가 있는 사람

② 제1항에 따른 표창의 방법 및 절차는 「경상남도 포상 조례」를 준용한다.

제79조(징계) ① 공무직노동자 등이 다음 각 호의 어느 하나에 해당하면 징계할 수 있다.

- 1. 직장 내의 질서를 문란하게 한 경우
- 2. 직무상의 의무위반 또는 업무상 정당한 지시에 불응한 경우
- 3. 고의로 업무능률을 저해하거나 정당한 권한 없이 업무수행을 방해한 경우
- 4. 근무지 무단이탈 또는 무단으로 5일 이상 결근한 경우
- 5. 고의 또는 과실로 도에 재산상의 손해를 입힌 경우
- 6. 도의 명예 또는 신용을 손상한 경우
- 7. 업무 중 알게 된 비밀을 누설하여 재산상 손해를 입힌 경우
- 8. 형사상 유죄판결을 받은 경우
- 9. 음주운전의 경우
- 10. 직장 내 괴롭힘을 한 경우
- 11. 성 관련 비위의 경우

② 소속부서의 장은 공무직노동자가 제1항 각 호의 사유에 해당된다고 판단되는 경우에는 인사위원회에 징계를 요청할 수 있다.

제80조(징계의 종류) 징계의 종류는 다음 각 호와 같다.

- 1. 해고 : 근로계약 관계를 해지한다.
- 2. 정직 : 1개월 이상 3개월 이하의 기간으로 하고, 그 기간 동안 직무에 종사하지 못하며 임금을 지급하지 않는다.

3. 감급 : 1회의 금액이 평균임금의 하루분의 2분의 1을, 총액은 1임금 지급기에 있어서의 임금총액의 10분의 1을 초과하지 못한다.

4. 건책 : 과실에 대하여 훈계하고 반성하게 한다.

제81조(제척) ① 인사위원회의 위원 중 징계혐의자의 친족, 직속 상급자, 그 밖에 징계사유와 관계있는 사람은 해당 징계사건의 심의·의결에 관여하지 못한다.

② 인사위원회에서 제1항에 따라 위원이 그 직무를 행할 수 없게 된 때에는 그 위원은 제86조제1항에 따른 재직위원 수에 산입하지 않는다.

제82조(징계의결의 요구) ① 공무원노동자 등이 제79조제1항 각 호의 어느 하나에 해당하는 사유가 있다고 인정되면 소속부서의 장은 지체 없이 인사위원회에 징계의결을 요구하여야 한다.

② 제1항에 따른 징계의결을 요구하는 때에는 징계사유에 대한 충분한 조사를 행한 후 입증에 필요한 다음 각 호의 관계 자료를 붙여 인사위원회에 제출하여야 한다.

1. 별지 제18호서식의 징계의결요구서
2. 인사기록카드 사본
3. 별지 제19호서식의 확인서
4. 혐의내용을 입증할 수 있는 공문서 등 관계 증거자료
5. 혐의내용에 대한 조사기록 또는 수사기록
6. 관련자에 대한 조치사항 및 그에 대한 증거자료
7. 관계 법규·지시문서 등의 발췌문

③ 소속부서의 장은 제1항에 따른 징계의결을 요구하는 때에는 징계양정의 의견을 제시하여야 한다.

④ 소속부서의 장은 징계의결을 요구한 후 제2항제1호의 징계의결요구서의 사본을 징계의 혐의가 있는 사람(이하 “징계혐의자”라 한다)에게 송부하여야 하며, 징계혐의자가 징계의결요구서 사본의 수령을 거부하는 때에는 인사위원회에 그 사실을 증명하는 서류를 붙여 문서로 통보하여야 한다.

제83조(징계의 절차 및 관리) ① 징계는 인사위원회의 의결을 거쳐 소속부서의 장이 행하며, 다음 각 호의 절차에 따른다.

1. 인사위원회는 징계혐의자의 인적사항, 징계사유, 인사위원회 개최 일시 및 장소를 인사위원회 개최 7일 전까지 위원에게 서면으로 통보한다.
2. 인사위원회는 징계의결 요구일부터 30일 이내에 개최하여야 한다. 다만, 부득이한 사유가 있으면 인사위원회의 의결을 거쳐 그 기간을 15일 이내에서 연장할 수 있다.
3. 인사위원회는 참석한 위원이 서명·날인한 회의록을 작성하여 보관한다.
4. 징계의 의결이 있는 경우 징계의결일부 15일 이내에 징계혐의자에게 별지 제20호서식의 징계처분사유 설명서를 교부하여야 한다.
5. 징계를 받은 사람은 징계처분 사유 설명서를 받은 날부터 10일 이내에 재심을 청구할 수 있고, 재심의 청구가 있는 경우 해당 인사위원회는 청구를 받은 날부터 30일 이내에 재심사한 후 그 결과를 재심사 개최일부터 15일 이내에 청구자에게 통보하여야 한다.

② 인사위원회는 징계의 결정사항을 정원관리부서의 장과 소속부서의 장에게 통보하여야 한다.

제84조(징계혐의자의 출석) ① 인사위원회가 징계혐의자의 출석을 요구할 때에는 별지 제21호서식의 출석통지서를 해당 징계사건을 심의·의결하기 위한 인사위원회 개최일 3일 전까지 징계혐의자에게 도달되도록 하여야 한다. 이 경우 출석통지서의 사본을 징계혐의자의 소속부서의 장에게 송부하여야 하며, 소속부서의 장은 징계혐의자를 인사위원회에 출석하게 하여야 한다.

② 인사위원회는 제1항에 따른 출석통지서를 주소불명이나 그 밖의 사유로 징계혐의자에게 송부하는 것이 곤란하다고 인정되는 때에는 출석통지서를 징계혐의자의 소속부서의 장에게 송부하여 교부하게 할 수 있다. 이 경우 출석통지서를 송부 받은 소속부서의 장은 지체 없이 징계혐의자에게 이를 교부하여야 하고, 그 교부상황을 증명하는 서류를 붙여 인사위원회에 다시 통보하여야 한다.

③ 징계혐의자가 출석통지서의 수령을 거부한 경우에는 인사위원회에서의 진술권을 포기한 것으로 본다. 다만, 징계혐의자는 출석통지서의 수령을 거부한 경우에도 인사위원회에 출석하여 진술할 수 있다.

④ 인사위원회는 징계혐의자가 인사위원회에서의 진술을 위한 출석을 원하지 않는 때에는 진술권에 대한 포기서를 제출하게 하여 기록에 붙이고 서면심사만으로 징계를 의결할 수 있다.

⑤ 징계혐의자가 정당한 사유로 출석할 수 없는 때에는 인사위원회에 그 사유서를 제출하여야 하며, 사유서를 제출하지 않는 때에는 인사위원회는 그 사실을 기록에 명시하고 서면심사를 거쳐 징계를 의결할 수 있다.

⑥ 징계혐의자가 해외체제, 형사사건으로 말미암은 구속, 여행, 그 밖의 사유로 징계의결요구서 접수일부부터 30일 이내에 출석할 수 없다고 인정될 때에는 서면으로 진술하게 하여 징계를 의결할 수 있다.

⑦ 징계혐의자의 소재가 분명하지 않는 때의 출석통지서는 경상남도보에 공고하여 행한다. 이 경우 공고한 날부터 10일이 지남으로써 그 출석통지서가 송달된 것으로 본다.

제85조(심문과 진술권) ① 인사위원회는 제84조에 따라 출석한 징계혐의자에게 징계요구의 내용에 관한 심문을 행하고, 필요하다고 인정하는 때에는 관계인의 출석을 요구하여 심문할 수 있다.

② 인사위원회는 징계혐의자에게 충분한 진술을 할 수 있는 기회를 부여하여야 하며, 징계혐의자는 서면 또는 구술의 방법으로 자기에게 이익이 되는 사실을 진술하거나 증거를 제출할 수 있다.

③ 징계혐의자는 증인의 심문을 신청할 수 있으며, 인사위원회는 그 채택여부를 결정하여야 한다.

④ 소속부서의 장은 서면 또는 구술의 방법으로 인사위원회에 의견을 제출할 수 있다.

제86조(징계의 의결) ① 징계를 위한 인사위원회의 회의는 재적위원 3분의 2 이상의 출석으로 개의하고, 출석위원 과반수의 찬성으로 의결한다.

② 제1항의 의결은 별지 제22호서식의 징계의결서로 행하며, 그 이유란에는 징계의 원인이 된 사실, 증거의 판단과 관계 법령을 명시하여야 한다.

③ 인사위원회는 필요하면 징계혐의자 소속부서의 공무원으로 하여금 사실조사를 하게 하거나 특별한 학식이나 경험이 있는 사람에게 감정 또는 감정을 의뢰할 수 있다.

제87조(공무원 징계와 관련된 경우의 처리) 소속부서의 장은 징계에 회부된 공무원과 관련되어 동일한 징계사유가 있는 공무원노동자에 대해서도 해당 공무원의 징계처분에 준하여 징계를 요청하여야 한다.

제88조(손해배상) 소속부서의 장은 공무직노동자 등이 고의 또는 중대한 과실로 재산상의 손해를 발생시킨 경우에 해당 노동자에게 그 손해액을 배상하도록 하여야 한다.

제89조(징계의 감경) 징계혐의자가 제78조의 표창을 수상한 경우와 그 외 정상을 참작할 만한 사유가 있다고 판단될 경우에는 징계를 줄여 의결할 수 있다. 다만, 금품 및 향응 수수, 공금의 횡령·유용, 음주운전, 성폭력범죄, 성매매, 성희롱의 경우에는 그렇지 않다.

제90조(징계사유외의 시효) 징계의결의 요구는 징계사유가 발생한 날부터 3년(금품 및 향응 수수, 공금의 횡령·유용의 경우에는 5년)이 지난 때에는 할 수 없다.

제91조(징계의 양정) 징계의 양정에 관한 기준은 별표 제5호부터 별표 제7호까지의 기준을 따른다.

## 제8장 교육훈련 등

제92조(교육훈련 등) 소속부서의 장은 공무직노동자의 직무와 관련하여 효율적인 업무 수행을 위하여 교육 등이 필요한 경우 예산의 범위에서 교육훈련 계획을 수립하여 실시할 수 있다.

제93조(성희롱의 예방) ① 소속부서의 장은 직장 내 성희롱을 예방하고, 안전한 근로환경에서 근무할 수 있는 여건을 조성하기 위하여 해마다 한 번 이상 성희롱 예방을 위한 교육을 실시하여야 한다.

② 직장 내 성희롱 예방 및 성희롱 발생 시 조치에 대하여는 「남녀고용평등과 일·가정 양립 지원에 관한 법률」을 준용한다.

③ 성희롱 예방을 위한 교육은 「경상남도 성희롱·성폭력 예방지침」을 따른다.

제94조(직장 내 괴롭힘 예방교육) ① 소속부서의 장은 직장 내 괴롭힘 예방을 위하여 다음 각 호의 내용을 포함하는 예방교육을 1년에 1회 이상 실시하여야 한다.

1. 직장 내 괴롭힘 행위의 정의
2. 금지되는 직장 내 괴롭힘 행위
3. 직장 내 괴롭힘 상담 절차
4. 직장 내 괴롭힘 사건처리 절차
5. 직장 내 괴롭힘 피해자 보호를 위한 조치
6. 직장 내 괴롭힘 행위자에 대한 조치
7. 그 밖에 직장 내 괴롭힘 예방을 위한 내용

② 소속부서의 장은 직장 내 괴롭힘 예방교육의 주요 내용을 직원들이 쉽게 확인할 수 있도록 조치하여야 한다.

## 제9장 안전과 보건

제95조(안전관리) ① 소속부서의 장은 「산업안전보건법」에 따라 공무직노동자 등의 안전에 필요한 조치를 강구한다.

② 공무직노동자 등은 제100조 각 호의 안전수칙 및 산업안전을 위한 안전관리자의 지시를 반드시 따라야 한다. 이 경우 이를 게을리 하거나 위반함으로써 발생한 사고는 해당 공무직노동자 등이 불이익을 감수한다.

제96조(작업안전용품) 소속부서의 장은 공무직노동자 등의 직무에 따라 업무상 필요한 작업용구 등을 대여 또는 지급할 수 있다. 이 경우 공무직노동자 등은 근무 중에는 반드시 이를 착용 또는 활용하여야 한다.

제97조(비상사태 발생 시의 조치) 모든 공무직노동자 등은 화재 그 밖에 위험한 사태가 발생하거나 발생 가능한 징후가 발견되었을 때에는 즉시 적절한 조치를 취함과 동시에 소속부서의 장에게 보고해야 한다.

제98조(건강검진) ① 소속부서의 장은 공무직노동자에 대하여 정기적으로 건강검진을 실시하며, 공무직노동자는 반드시 건강검진을 받아야 한다.

② 건강검진을 실시할 때에는 지체 없이 공무직노동자에게 통지하여야 한다.

③ 건강검진 결과 필요한 경우에는 업무장소의 변경, 업무의 전환, 근로시간의 단축 등 적절한 조치를 취하여야 한다.

④ 제1항에 따른 건강검진의 종류와 실시 회수는 다음 각 호와 같다.

1. 일반 건강검진 : 행정보조원은 2년에 1회, 그 밖의 직종은 매년 1회
2. 특수 건강검진 : 해당자에 한정하여 관계법령에 따른다.

제99조(질병자의 근로 제한·금지) ① 소속부서의 장은 전염병, 정신질환 또는 근로로 인하여 병세가 악화될 우려가 있는 질병으로서 고용노동부령에서 정하는 질병에 걸린 공무직노동자 등에게는 의사의 진단에 따라 근로를 금지하거나 제한하여야 한다.

② 소속부서의 장은 제1항에 따라 근로금지, 제한을 받은 공무직노동자 등이 건강을 회복한 때에는 지체 없이 업무에 복귀하도록 하여야 한다.

제100조(안전수칙) 공무직노동자 등은 다음 각 호의 안전사항을 준수하여야 한다.

1. 허가 없이 위험 구역 출입금지
2. 명령을 받은 경우나 특히 필요한 경우를 제외하고는 안전장치 및 유해위험설비를 제거하거나 효력을 상실하게 하는 행위 금지
3. 업무에 필요한 안전도구 의무 착용
4. 차량의 운전, 조작 및 운전 중의 청소, 주유, 검사, 수선 등은 사전에 지정된 사람 외 수행금지
5. 화기의 사용을 금지한 장소에서 흡연 등 그 밖의 화기 사용금지
6. 위험물 취급 또는 보관 장소에서 부득이 화기를 사용할 경우에는 책임자의 지시에 따라 행할 것
7. 흡연, 건조, 소각 등은 반드시 지정된 장소에서 할 것
8. 화기를 사용한 사람은 확실하게 소화처리를 책임지고 그 취지를 감독자에게 보고 할 것

## 제10장 재해보상

제101조(재해보상) 소속부서의 장은 공무직노동자 등이 업무상 재해로 인하여 사망, 부상 또는 질병에 걸린 경우에는 「근로기준법」 및 「산업재해보상보험법」에 따라 보상을 한다.

제102조(다른 손해배상과의 관계) 이 장의 규정에 따라 보상을 받게 된 공무직노동자 등이 같은 사유로 「민법」, 그 밖의 법령에 따라 재해보상에 상당하는 금품을 받을 때에는 그 가액의 한도에서 보상책임을 면한다.



# 경 남 공 보

제2631호

2023. 9. 14.(목)

제103조(업무 외의 재해) 업무 외의 재해에 대하여는 이 장에서 규정한 보상책임을 지지 않는다.

## 부 칙

제1조(시행일) 이 훈령은 발령한 날부터 시행한다. 다만, 제9조부터 제37조까지의 규정은 2024년 1월 1일 이후 공무원노동자 등 채용공고부터 시행한다.

제2조(경과조치) 이 훈령의 시행 전 공무원노동자 등의 채용에 관한 사항은 종전 규정에 따른다.

■ 경상남도 공무원 및 기간제노동자 인사관리 규정[별지 제1호서식]

## 기간제노동자 채용·관리계획서

담당부서명	00국 00과				
사업내용	○ (사업명/용역명) ○ (사업세부내용) - * 사업추진근거(사전방침 승인자료, 법률적 근거, 정부정책내용 등)				
채용인원(명)	예 : 10명	채용기간	예: '20. 00. 00. ~'20. 00 00.	고용형태	기간제
비정규직 채용예외사유	○				
직종 및 담당업무	○ (직종명) ○ (구체적인 업무내용) *사업내 직종이 여러 가지 일 경우 직종별로 작성				
소요예산	○(사업비) : 000백만원(국비000, 도비000, 기타000) - 산출내역 기재 - - -				
채용절차	○ (채용방식) 공개채용 / 제한경쟁채용(규정 제14조 및 별표 제1호 참조) ○ (채용전형) 예) 1차-서류전형, 2차-면접전형 등 ○ (가점적용) 장애인 가점 5% 적용 등(규정 제28조 및 별표 제2호 참조)				
기타사항	○ 기간제노동자 신규채용이 필요한 사유 기재				

작성 자 (담당자) : (인)

확 인 자 (담당) : (인)

■ 경상남도 공무원 및 기간제노동자 인사관리 규정[별지 제2호서식]

관련문서	○○○○과-0000호		
채용구분	<input type="checkbox"/> 공무원 <input type="checkbox"/> 기간제	전형구분	<input type="checkbox"/> 서류전형 <input type="checkbox"/> 면접전형

서 약 서

본인은 0000 노동자 채용 심사위원으로 위촉(임명)되면서 다음 사항을 준수할 것을 서약합니다.

- 1. 심사위원으로 위촉(임명)된 사실을 최종합격자 발표일까지 누설하지 않는다.
- 2. 심사과정에 있었던 일에 대한 일체의 사실에 대하여 누설하지 않는다.
- 3. 응시자와의 친인척관계 등 제척사유가 있는 경우 심사위원의 회피를 신청한다.
- 4. 기타 공정한 시험 시행에 영향을 미치는 어떠한 행위도 하지 않는다.

본인은 위 사실을 고의로 위반하였을 경우에는 향후 경상남도의 심사위원 자격이 제한됨을 인지하며, 제반 보안사항 유출 등 채용 과정에서 중대한 문제를 야기할 경우 관련 법규에 따라 처벌받음은 물론 어떠한 제재 조치를 취하여도 이의를 제기하지 않을 것을 서약합니다.

20    년    월    일

소 속                                      직 위                                      성 명                                      (서명)

**0000장 귀하**

■ 경상남도 공무원 및 기간제노동자 인사관리 규정[별지 제3호서식]

## 채용 심사위원 회피(기피) 신청서

- 채용부서 :
- 채용분야 :
- 회피(기피)대상자 :   명

수험번호	성명	생년월일	사유

- 회피(기피) 사유

소속

직위

성명

(서명)

■ 경상남도 공무원 및 기간제노동자 인사관리 규정[별지 제4호서식]

**부패방지권익위법상 비위면직자등 취업제한 관련 체크리스트(확인서)**

「부패방지 및 국민권익위원회의 설치와 운영에 관한 법률」상 비위면직자등은 **공공기관에의 취업이 제한**되어(제82조) 이를 위반하여 취업할 경우 **형사처벌**(제89조, 2년 이하의 징역 또는 2천만원 이하의 벌금) 및 **해임요구**(제83조)를 받게 되므로, 채용 지원 시 본인이 대상자가 되는지 사전 확인이 필요합니다.

<해당되는 문항 □에 체크>

<p>1. <b>공직자</b>로 재직 한 경험이 있는지</p> <p>*공직자: 부패방지권익위법 제2조 제3호</p> <p>가. 「국가공무원법」 및 「지방공무원법」에 따른 공무원과 그 밖의 다른 법률에 따라 그 자격·임용·교육훈련·복무·보수·신분보장 등에 있어서 공무원으로 인정된 자,</p> <p>나. 「공직자윤리법」 제3조의2에 따른 공직유관단체의 장 및 그 직원</p> <p>다. 각급 사립학교장 및 「사립학교법」에 따른 학교법인으로 국가나 지자체로부터 출연금 또는 보조금을 받는 기관의 임직원</p>	<p>해당 <input type="checkbox"/></p> <p>비해당 <input type="checkbox"/></p>
<p>2. ‘<b>공직자로서 재직 중 직무와 관련된 부패행위</b>’로 적발된 사실이 있는지 (다만, 적발 시기는 재직 중, 퇴직 후 불문)</p> <p>* 부패행위 : 부패방지권익위법 제2조 제4호</p> <p>가. 공직자가 직무와 관련하여 그 지위 또는 권한을 남용하거나 법령을 위반하여 자기 또는 제3자의 이익을 도모하는 행위</p> <p>나. 공공기관의 예산사용, 공공기관 재산의 취득·관리·처분 또는 공공기관을 당사자로 하는 계약의 체결 및 그 이행에 있어서 법령에 위반하여 공공기관에 대하여 재산상 손해를 가하는 행위</p> <p>다. 가목과 나목에 따른 행위나 그 은폐를 강요, 권고, 제의, 유인하는 행위</p> <p>* (예시) 성희롱, 성매매, 음주운전, 폭행, 단순업무상 과실, 복무위반, 불성실: 비해당 금품요구, 편익수수, 공금횡령, 공용물 사적사용, 수당·여비 부당수령: 해당</p>	<p>해당 <input type="checkbox"/></p> <p>비해당 <input type="checkbox"/></p>
<p>3-1. 해당 부패행위로 <b>당연퇴직, 파면 또는 해임</b>된 사실이 있는지</p>	<p>해당 <input type="checkbox"/></p> <p>비해당 <input type="checkbox"/></p>
<p>3-2. 위 퇴직일(당연퇴직·파면·해임일)로부터 <b>5년이 경과되지 않았는지</b> ⇒ 취업제한대상자 해당(부패방지권익위법 제82조제1항제1호)</p>	<p>해당 <input type="checkbox"/></p> <p>비해당 <input type="checkbox"/></p>
<p>4-1. 해당 부패행위로 <b>벌금 300만원 이상의 형 선고</b>를 받은 사실이 있는지</p>	<p>해당 <input type="checkbox"/></p> <p>비해당 <input type="checkbox"/></p>
<p>4-2. 그 형의 집행이 종료된 날(또는 집행받지 않기로 확정된 날)부터 <b>5년이 경과되지 않았는지(5년 내)</b></p>	<p>해당 <input type="checkbox"/></p> <p>비해당 <input type="checkbox"/></p>
<p>4-3. 권익위법(“16.3.29. 제14145호로) 시행(“16.9.30.) 이후 퇴직자인지 여부 ⇒ 취업제한대상자 해당(부패방지권익위법 제82조 제1항 제2호, 부칙 제2조)</p>	<p>해당 <input type="checkbox"/></p> <p>비해당 <input type="checkbox"/></p>
<p>1, 2, 3-1, 3-2 (모두 충족) ⇒ 취업제한대상자(제82조제1항제1호)</p>	<p>해당 <input type="checkbox"/></p>
<p>1, 2, 4-1, 4-2, 4-3 (모두 충족) ⇒ 취업제한대상자(제82조제1항제2호)</p>	<p>해당 <input type="checkbox"/></p>

※ 해당 기재사항은 비위면직자등 취업제한자료로만 활용됩니다.

20    년    월    일

생년월일

지 원 자

(서명)

년    월    일

■ 경상남도 공무원 및 기간제노동자 인사관리 규정[별지 제5호서식]

## 채용결격사유 부존재 확인 및 서약서

본인은 0000 공무원(기간제)노동자로 근로계약을 체결함에 있어, 「경상남도 공무원 및 기간제노동자 인사관리 규정」 제31조(채용결격사유)에서 정하는 결격사유에 해당하지 않음을 확인하며, 위 내용이 사실이 아닌 것으로 확인될 경우, 채용이 무효가 된다는 사실에 동의하고 어떠한 불이익도 감수할 것을 서약합니다.

① 「지방공무원법」 제31조(결격사유)

1. 피성년후견인
2. 파산선고를 받고 복권되지 아니한 사람
3. 금고 이상의 형을 선고받고 그 집행이 끝나거나 집행을 받지 아니하기로 확정된 후 5년이 지나지 아니한 사람
4. 금고 이상의 형을 선고받고 그 집행유예기간이 끝난 날부터 2년이 지나지 아니한 사람
5. 금고 이상의 형의 선고유예를 선고받고 그 선고유예기간 중에 있는 사람
6. 법원의 판결 또는 다른 법률에 따라 자격이 상실되거나 정지된 사람
- 6의2. 공무원으로 재직기간 중 직무와 관련하여 「형법」 제355조 및 제356조에 규정된 죄를 범한 사람으로서 300만원 이상의 벌금형을 선고받고 그 형이 확정된 후 2년이 지나지 아니한 사람
- 6의3. 다음 각 목의 어느 하나에 해당하는 죄를 범한 사람으로서 100만원 이상의 벌금형을 선고받고 그 형이 확정된 후 3년이 지나지 아니한 사람
  - 가. 「성폭력범죄의 처벌 등에 관한 특례법」 제2조에 따른 성폭력범죄
  - 나. 「정보통신망 이용촉진 및 정보보호 등에 관한 법률」 제74조제1항제2호 및 제3호에 규정된 죄
  - 다. 「스토킹범죄의 처벌 등에 관한 법률」 제2조제2호에 따른 스토킹범죄
- 6의4. 미성년자에 대한 다음 각 목의 어느 하나에 해당하는 죄를 저질러 파면·해임되거나 형 또는 치료감호를 선고받아 그 형 또는 치료감호가 확정된 사람(집행유예를 선고받은 후 그 집행유예기간이 경과한 사람을 포함한다)
  - 가. 「성폭력범죄의 처벌 등에 관한 특례법」 제2조에 따른 성폭력범죄
  - 나. 「아동·청소년의 성보호에 관한 법률」 제2조제2호에 따른 아동·청소년대상 성범죄

② 「경상남도 공무원 및 기간제노동자 인사관리 규정」 제80조제1호에 따른 해고일로부터 3년이 지나지 아니한 자

③ 「부패방지 및 국민권익위원회의 설치와 운영에 관한 법률」 제82조(비위면직자 등의 취업제한)

1. 공직자가 재직 중 직무와 관련된 부패행위로 당면퇴직, 파면 또는 해임된 자
2. 공직자였던 사람으로서 재직 중 직무와 관련된 부패행위로 벌금 300만원 이상의 형의 선고를 받은 사람(해당 형의 집행유예 선고를 받고 그 유예기간이 경과된 사람을 포함한다)

20     년     월     일

채용예정자:   (서명)

○○○○○장 귀하

# 경 남 공 보

제2631호

2023. 9. 14.(목)

■ 경상남도 공무원 및 기간제노동자 인사관리 규정[별지 제6호서식]

## 공무직노동자 전환평가표

(인사위원회 심사 제출용)

○ 평가대상자

성 명		생년월일	
부서/직종		근로계약기간	

○ 심사 평가항목 및 배점기준

평가항목	세부항목	심사내용	평가결과				
			배점	평가점수			
				탁월	우수	보통	미흡
업무실적	업무량	담당업무 기간 내 처리 정도	10점	10	8	6	4
	완성도	담당업무 처리내용의 정확성 및 효과성	10점	10	8	6	4
	적시성	담당업무 개선으로 기관 발전 기여	10점	10	8	6	4
직무수행능력	업무이해도	업무 관련 매뉴얼 숙지를 통한담당업무 활용 및 개선방안 제시	15점	15	12	9	6
	의사소통	부서의 화합을 위해 노력하고, 부서원의 적절한 요구·비판 수용	15점	15	12	9	6
	책임·성실성	맡은 일을 책임을 갖고 자기 주도 하에 성실하게 처리	15점	15	12	9	6
	고객지향성	민원인과 부서원의 요구사항을 이해하고, 배려할 수 있는 자세	15점	15	12	9	6
직무수행태도	지각, 무단결근, 고객 불친절, 징계, 경고, 장기간 무단이석 등 직무수행태도가 불량한 경우 감점		10점				
자격증	업무 관련 자격증 취득		해당시 가점				
합 계							
			평 가 자 (소속부서의 장)		(서 명)		

■ 경상남도 공무원 및 기간제노동자 인사관리 규정[별지 제7호서식]

### 공무직노동자 전환심사용 업무실적 기술서

○ 평가기간: . . .부터 . . .까지

○ 대상자 인적사항

성명	생년월일	부서명	직종	근로계약기간

○ 담당업무

○ 주요 업무실적 (실적이 많은 경우 별지작성)

단위업무명	주요 실적	업무비율

○ 직무수행능력 (필요 시 증빙자료 첨부) ※ 업무이해도, 의사소통, 책임·성실성, 고객지향성 서술식 작성

00년 00월 00일

작성자(담당) (서명)

확인자(소속부서의 장) (서명)



■ 경상남도 공무원 및 기간제노동자 인사관리 규정[별지 제8호서식]

## 공무직노동자 전환 적격성 심사 평가표

(공무직노동자 전환 인사위원용)

○ 심사대상자

성 명		생년월일	
직종 및 직무		근로계약기간	

○ 심사 평가항목 및 평가결과

평가항목	세부항목	심사내용	평가결과	
			적정	부적정
업무실적	업무의 양	수행한 업무의 양		
	완성도	업무내용의 정확·풍부, 처리한 일의 품질		
	적시성	업무처리의 기한 준수 정도		
직무수행 능력 및 태도	업무이해도	소관 법령과 지침을 숙지하고 담당업무에 활용하며, 개선방안 제시		
	의사소통	부서의 화합을 위해 노력하고, 부서원의 적절한 요구와 건설적인 비판 수용		
	책임·성실성	맡은 일을 책임을 갖고 주도적으로 처리하며, 근태관리 철저		
	고객지향성	민원인과 부서원의 요구사항을 이해하고, 배려할 수 있는 자세		
<b>평 가 위 원</b>			(서명)	

※ 비고 : 부적격 의견(평가 세부항목 중 4개 이상을 “부적정”으로 평가)을 제시한 평가자가 과반수인 경우에는 공무직노동자 전환에서 배제함.

■ 경상남도 공무원 및 기간제노동자 인사관리 규정[별지 제9호서식]

<서식 1> 공무원노동자 근로계약서

## 근로계약서

(공무원노동자)

소속부서의 장과 ○○○(이하 “노동자”라 함)은 다음과 같이 근로계약을 체결하고 이를 성실히 준수할 것을 약정한다.

1. 근로계약기간 :    년    월    일부터 기한의 정함이 없는 근로계약을 체결한 것으로 한다.

2. 근무장소 및 업무내용

가. 근무 장소 : (소속기관명과 부서명, 행정구역 소재지)

※ 조직이동에 따른 소재지 변경도 가능할 수 있음의 단서 조항도 기재함

나. 업무 내용 : (주된 업무와 부수적 업무를 구분하여 구체적으로 명기하되, 향후 업무추가 및 업무 재분장 등을 고려한 단서 조항을 반드시 기재함)

다. 직        종 :

라. 소속부서장은 필요하다고 인정할 경우에는 노동자의 의견을 들어 근무장소 또는 업무를 변경할 수 있다.

3. 근로시간 및 휴게시간

가. 근로시간 : 9시부터 18시까지. 단, 직종이나 계절에 따라 소속부서장이 필요하다고 인정하는 때에는 8시간의 범위에서 근무시간을 달리 정하여 운영할 수 있다.

나. 휴게시간 : 12시부터 13시까지. 단, 직무의 성질 또는 기관의 특수성을 고려하여 소속부서장이 필요하다고 인정하는 때에는 1시간의 범위에서 휴게시간을 달리 정하여 운영할 수 있다.

다. 근로시간 연장 : 소속부서장은 필요한 경우 노동자의 동의를 얻어 1주 12시간을 한도로 근로시간을 연장할 수 있다. 다만, 천재지변, 그 밖의 업무상 부득이한 경우에는 공무원노동자의 동의 없이 연장근로를 하게 할 수 있다.

4. 근로일 및 휴일

가. 근로일 : 매주 월요일부터 금요일까지로 한다. 다만, 직종이나 계절에 따라 소속부서장이 필요하다고 인정하는 때에는 근로일을 달리 정하여 운영할 수 있다.

나. 휴        일 : 「근로기준법」 제55조에 따른 주휴일, 「근로자의 날 제정에 관한 법률」에 따른 근로자의 날(5월 1일)은 유급휴일로 하고, 「관공서의 공휴일에 관한 규정」 제2조제2호부터 제11호까지의 날은 휴일로 한다.

# 경 남 공 보

제2631호

2023. 9. 14.(목)

## 5. 휴 가

가. 연차 유급휴가, 생리휴가 및 경조사 휴가는 「근로기준법」과 「경상남도 공무원 및 기간제노동자 인사 관리규정」에서 정하는 바에 따른다.

## 6. 보 수

가. 보수는 기본급과 그 밖의 수당 등으로 구성하며, 그 구체적인 사항은 「경상남도 공무원 및 기간제노동자 관리 규정」에 따른다.

나. 보수는 매월 말일에 지급한다. 다만, 지급일이 토요일 또는 공휴일인 경우에는 그 전일에 지급한다.

다. 보수는 노동자의 예금계좌에 입금한다.

(계좌번호 : )

## 7. 기 타

가. 이 계약서에서 정하지 아니한 사항은 「근로기준법」 등 노동관계법령, 「경상남도 공무원 및 기간제노동자 인사 관리규정」 및 관련 지침에서 정하는 바에 따른다.

나. 위와 같이 근로계약을 체결하고 각자가 이를 성실히 준수하여 이행하기로 하고, 계약서 2부를 작성하여 소속부서장과 노동자가 서명 또는 날인 후 각각 1부씩 보관한다.

년 월 일

(소속부서장) 주 소:

기관명:

대표자: (서명 또는 인)

(노동자) 주 소:

생년월일:

성 명: (서명 또는 인)

<서식 2> 기간제노동자 근로계약서

## 근로계약서

(기간제노동자)

소속부서장과 ○○○(이하 “노동자”라 함)은 다음과 같이 근로계약을 체결하고 이를 성실히 준수할 것을 약정한다.

1. 근로계약기간 : 년 월 일부터(000휴직자의 복직일) 또는 ( 년 월 일)까지로 한다. 또한 인사관리 규정 제79조(징계)제1항제1호~제11호 내용 및 서약서 내용을 위반했을 경우에는 즉시 고용관계를 해지한다.

※ 예산상의 사정으로 계약기간의 조정이 예상되는 경우는 단서조항 추가함

2. 근무장소 및 업무내용

가. 근무장소 : 소속기관명과 부서명(행정구역 소재지)

나. 업무내용 : 주된 업무와 부수적 업무를 구분하여 구체적으로 명기함

다. 소속부서장은 필요하다고 인정할 경우에는 노동자의 의견을 들어 근무장소 또는 업무를 변경할 수 있다.

3. 근로시간 및 휴게시간

가. 근로시간 : 09시부터 18시까지 (휴게시간 : 12시부터 13시까지)

나. 소속부서장은 필요한 경우에는 노동자와 합의하여 1주일에 12시간 범위에서 근로시간을 연장할 수 있다.

다. 소속부서장은 「경상남도 공무원 및 기간제노동자 인사관리 규정」에 따라 근로시간 및 휴게시간을 따로 정할 수 있다.

4. 근로일 및 휴일

가. 근로일 : 매주 월요일부터 금요일까지로 한다. 다만, 업무나 계절에 따라 소속부서장이 필요하다고 인정하는 때에는 근로일을 달리 정하여 운영할 수 있다.

나. 휴일 : 「근로기준법」 제55조에 따른 주휴일, 「근로자의 날 제정에 관한 법률」에 따른 근로자의 날(5월 1일)은 유급휴일로 하고, 「관공서의 공휴일에 관한 규정」에 따른 공휴일(일요일 제외)은 휴일 및 토요일은 휴무일로 한다.

# 경 남 공 보

제2631호

2023. 9. 14.(목)

## 5. 휴 가

가. 연차 유급휴가, 생리휴가 및 경조사 휴가는 「근로기준법」과 「경상남도 공무원 및 기간제노동자 인사관리규정」에서 정하는 바에 따른다.

## 6. 보 수

가. 보수는 시간급 월(월급 병기)으로 하고, 그 밖의 수당 등 구체적인 내역은 「경상남도 공무원 및 기간제노동자 인사관리규정」에 따른다.

나. 보수는 매월 말일에 지급한다. 다만, 지급일이 토요일 또는 공휴일인 경우에는 그 전일에 지급한다.

다. 보수는 노동자의 예금계좌에 입금한다(계좌번호 : )

## 7. 기 타

가. 노동자는 소속부서장이 지정한 관리자의 정당한 직무지시를 성실하게 이행하여야 한다.

나. 노동자는 매일 일일 근무상황부에 근로시간 등을 기재하고 소속부서장이 지정한 관리자의 확인을 받아야 한다.

다. 노동자는 업무를 수행함에 있어 노동자의 귀책사유로 소속부서나 행정행위의 상대방에게 재산상의 손실, 손해가 발생하였을 경우 민·형사상의 책임을 진다.

라. 이 계약서에서 정하지 아니한 사항은 「근로기준법」 등 노동관계 법령 및 통상관례에 따른다.

마. 위와 같이 근로계약을 체결하고 소속부서장과 노동자는 이를 성실히 준수하여 이행하기로 하고, 계약서 2부를 작성하여 각각 서명 또는 날인 후 각각 1부씩 보관한다.

년 월 일

(소속부서장) 주 소 :

기관명 :

대표자 : (서명 또는 인)

(노동자) 주 소 :

생년월일:

성 명 : (서명 또는 인)

■ 경상남도 공무원 및 기간제노동자 인사관리 규정[별지 제10호서식]

서 약 서

본인은 ○○○(부서·기관명) ○○○원(직종명)으로 채용됨에 따라 다음사항을 준수할 것을 서약합니다.

1. 근무 중 알게 된 모든 기밀사항은 근무기간중은 물론, 퇴직 후에도 외부에 일체 누설해서는 안된다.
2. 직무 관련 법령을 준수하고 감독공무원의 직무상 명령에 따른다.
3. 출·퇴근시간 및 모든 근무수칙을 엄수한다.
4. 우리 부서·기관의 명예와 신용을 손상하거나 업무관련 자료를 유출하는 일이 없도록 한다.
5. 업무 수행 중 특별한 문제점이 발생될 시에는 즉시 감독 공무원에게 보고하고 업무지시를 받는다.

이상과 같이 성실한 자세로 근무에 임할 것이며, 본인 과실로 인한 문제 발생 시 모든 책임을 본인이 지고 계약해지 등 어떠한 처벌도 감수할 것을 서약합니다.

년 월 일

서약자 : (서명 또는 인)

○○○○ 귀하

# 경 남 공 보

제2631호

2023. 9. 14.(목)

■ 경상남도 공무직 및 기간제노동자 인사관리 규정(별지 제11호서식)

<서식 1>

## 공무직노동자 관리카드

소 속			최초 근무일				3cm × 4cm (증명판)		
성 명	생년월일		호주 및 관계						
				의 ( )					
주 소			전 화						
			특 기	취 미					
병역 사항	군 별	계 급	군 번	병 과	입대일	전역일			
재산 상황	주 택	백만원	그 외 부동산	백만원	동 산	백만원			
학 력	부 터		까 지		학교명 및 전공학과				
자 격 면 허									
취득일자		종 별		취득일자		종 별			
경 력	근무부서	채용일	임금일당	상여금	담당업무	비고			
가 족 사 항									
관계	성명	생년월일	학력	직업	관계	성명	생년월일	학력	직업
교 육 훈 련									
과정명	기간	교육기관		과정명	기간	교육기관			
포 상 서 훈									
포상명	일자	시행기관		포상명	일자	시행기관			
징 계 사 항									
징계·형별종류	징계처분일	처분기관		징계·형별종류	징계처분일	처분기관			
기타사항	퇴직사항(퇴직구분, 퇴직일자, 퇴직금, 퇴직후 연락처) 등								

210mm×297mm[일반용지 60g/m<sup>2</sup>]

# 경 남 공 보

제2631호

2023. 9. 14.(목)

<서식 2>

## 기간제노동자 관리카드

소 속		최초근무일		사 진		
성 명		생년월일				
주 소				전 화	자택 :	
					H.P :	
학 력	부 터	까 지	학교명 및 전공학과			
자 격 면 허						
년월일	종별	년월일	종별			
경 력	근무부서	채용일	임금일당	상여금	담당업무	비고
근로계약종료일		근로계약종료사유				
기타사항						

210mm×297mm(백상지 80g/m<sup>2</sup>)



■ 경상남도 공무원 및 기간제노동자 인사관리 규정[별지 제12호서식]

### 기간제노동자 신분변동 보고

기관명:

성 명	직 종 명	구 분 (채용·전보· 해지·퇴직 등)	채용 등 년월일	담당업무	사 유

※ 사유는 구분으로 확인이 곤란한 경우 기재함.

210mm×297mm(백상지 80g/m<sup>2</sup>)

■ 경상남도 공무원 및 기간제노동자 인사관리 규정(별지 제13호서식)

<서식 1>

**【질병(병가)휴가 및 휴직사용 신청서】**

인적사항		성 명	(남/여)	소 속	
		직군호봉		생년월일	( 세 )
		채용일자	( 년 )	담당업무	
질병휴가 (병 가)	직무상 상병	병가기간	20 년 월 일 ~ 20 년 월 일 ( 일간)		
		병가사유	▷		
		비 고	※ 단체협약 제30조제2항에 해당할 경우에는 연 180일의 범위에서 병가를 허가할 수 있음(이후 질병휴직 대상)		
	직무외 상병	병가기간	20 년 월 일 ~ 20 년 월 일 ( 일간)		
		병가사유	▷		
		비 고	※ 단체협약 제30조제1항 각 호에 해당할 경우에는 연 60일의 범위에서 병가를 허가할 수 있음(이후 질병휴직 대상)		
질병휴직		휴직기간 (1년 이내)	20 년 월 일 ~ 20 년 월 일 ( 일간)		
		휴직사유	▷		
		연장기간 (1년 이내)	20 년 월 일 ~ 20 년 월 일 ( 일간) ※ 원칙적으로 불가하며 부득이한 사유 발생 시 소속 기관장의 판단과 방침에 의함		
		연장사유	▷		
구비서류		병가 시	❖ 의료기관에서 발급된 진단서 및 외래진료확인서, 진료.투약 비용영수증 등 ① 5일 이상 연속되는 병가와 병가의 누계가 4일을 초과하게 되는 경우에는 반드시 의료법 제17조에서 교부하는 의사의 진단서가 제출되어야 함. (미제출 시 개인 연차일수에서 공제 또는 무급 결근처리 됨) ② 병가 사용일수가 5일 미만일 경우에도 치료.요양 등을 증빙할 수 있는 진료.투약에 따른 확인서 또는 비용 영수증을 제출하여야 함. ※ 약국의 영수증은 반드시 의사의 처방전에 따라 투약되는 약국의 영수증을 말함		
		휴직 시	❖ 의료기관에서 발급된 의사 진단서 등		

위와 같이 (□질병휴가(병가) □질병휴직)을 신청합니다.

20 년 월 일

신청인 : (인)

# 경 남 공 보

제2631호

2023. 9. 14.(목)

<서식 2>

## 【출산휴가/육아휴직/임신기/육아기/가족돌봄 등 단축근무 신청서】

<b>신 청 인</b>	소속부서		채용일자	
	성 명		생년월일	
<b>출산예정일</b>	20 년 월 일		<b>현재임신주</b>	( )주
<b>임 신 기 간 단 축 근 무 신 청 기 간</b>	20 년 월 일 ~ 20 년 월 일 (자녀 구분 : 첫째, 둘째, 셋째, 넷째)			( )일간
	1일 단축할 근무시간 ( ):( )부터 ( ):( )까지			( )시간
<b>출 산 휴 가 신 청 기 간 (90일)</b>	20 년 월 일 ~ 20 년 월 일 (자녀 구분 : 첫째, 둘째, 셋째, 넷째)		( )일간	
<b>① 육 아 휴 직 신 청 기 간</b>	법령상 (1년이내)	20 년 월 일 ~ 20 년 월 일 (자녀 구분 : 임신 중, 첫째, 둘째, 셋째, 넷째)		( )일간
	추가시 (2년이내)	20 년 월 일 ~ 20 년 월 일 (자녀 구분 : 임신 중, 첫째, 둘째, 셋째, 넷째)		( )일간
<b>② 육 아 기 단 축 근 무 신 청 기 간</b>	20 년 월 일 ~ 20 년 월 일 (자녀 구분 : 첫째, 둘째, 셋째, 넷째)			( )일간
	1일 단축할 근무시간 ( ):( )부터 ( ):( )까지			( )시간
<b>③ 가 족 돌 보 등 단 축 근 무 신 청 기 간</b>	<input type="checkbox"/> 가족돌봄	<input type="checkbox"/> 본인건강	<input type="checkbox"/> 은퇴준비	<input type="checkbox"/> 학 업
	20 년 월 일 ~ 20 년 월 일			( )일간
	1일 단축할 근무시간 ( ):( )부터 ( ):( )까지			( )시간
<p>▷ ①은 법령상 무급 1년 사용 후 + 추가 신청 시 2년 무급 사용 가능(총 3년 이내)                  ①의 란은 '임신 중 육아휴직'과 '자녀 육아휴직'을 함께 사용, 해당 자녀에 체크함                  ▷ ②는 ①의 법령상 1년 미사용분 대체 시 합하여 2년 이내로 사용신청 가능하며, ①의 법령상 1년을 사용 시는 ②를 별도로 1년 사용 가능                  ▷ ③은 가족돌봄, 본인건강, 은퇴준비, 학업으로 인해 근로단축 필요 시 표시함</p>				
<b>첨 부 서 류</b>	▶ ※ 첨부 자료의 내용에 대해 기재			

위와 같이 (출산.전후휴가 자녀 육아휴직 임신 중 육아휴직 임신기 근로시간 단축근무 육아기 근로시간 단축근무 가족돌봄 등 근로시간 단축근무)를 신청합니다.

20 년 월 일

신청인

(인)



<서식 4>

## 【난임치료 휴가 및 휴직사용 신청서】

인적사항	성 명	(남/여)	소 속	
	직군호봉		생년월일	( 세)
	채용일자	( 년)	담당업무	
난임치료 휴가기간	휴가기간	20 년 월 일 ~ 20 년 월 일 ( 일간)		
	휴가사유	▷		
	복무처리	※ 법령상 치료 휴가 3일 중 1일은 유급, 2일은 무급임 ※ 계속 단기 치료가 필요해 휴가 사용 시 무급임 (유급병가 아님)		
난임치료 휴직기간	당 초 (1년 이내)	20 년 월 일 ~ 20 년 월 일 ( 일간)		
	휴직사유	▷		
	연 장 (1년 이내)	20 년 월 일 ~ 20 년 월 일 ( 일간) ※ 부득이한 사유에 대해서는 해당 기관장의 판단과 방침 결정에 의함 ※ 연장 기간에 대해서는 재직기간에서 제외됨		
	연장사유	▷		
구비서류	❖ 의료기관에서 발급된 의사 진단서 등			

위와 같이 (  난임치료휴가  난임치료휴직 )을 신청합니다.

20    년    월    일



■ 경상남도 공무원 및 기간제노동자 인사관리 규정[별지 제15호서식]

## 근 무 상 황 부

(부서 :                      직명 :                      성명 :                      )

종별	기간 또는 일시			사유 또는 용무	연락처 (전화번호)	결    재		
	부터	까지	일수·시간					

- ※ 비 고
1. 종별은 휴가·지각·조퇴·외출·출장 및 결근 등을 기재함
  2. 지각·조퇴 및 외출의 경우 질병·부상 등 그 사유를 반드시 기재하도록 하고, 이 경우 “부터”란은 일·시·분을, “까지”란은 시·분을 기재하되, 불가피한 사유로 기재사항의 변경이 필요한 경우에는 사후에 정정하여 결재권자에게 보고함

210mm×297mm(백상지 80g/㎡)

# 경 남 공 보

제2631호

2023. 9. 14.(목)

■ 경상남도 공무원 및 기간제노동자 인사관리 규정[별지 제16호서식]

## 연장근로 기록부

연번 :

근무부서명 :

과

결 재	담 당	과 장

성명	시간외 근무사항					비고 (총근무시간)
	근무일자	근무시간		시간외 업무내역 (구체적으로)	처리시한	
		부터	까지			

210mm×297mm(백상지 80g/m<sup>2</sup>)



# 경 남 공 보

제2631호

2023. 9. 14.(목)

■ 경상남도 공무원 및 기간제노동자 인사관리 규정[별지 제17호서식]

## 재직·경력증명서

인 적 사 항	성명	한글		생년월일	
		한자			
	주소				
소 속 및 재 직 기 간	소속				
	직종 (세부·담당업무)				
	재직기간 (주당 근무시간)	년	월	일부터 (년 월)	일까지 (주 00시간)
용도					

위와 같이 재직·경력을 증명합니다.

년 월 일

경상남도지사

210mm×297mm[일반용지 60g/m<sup>2</sup>(재활용품)]

# 경 남 공 보

제2631호

2023. 9. 14.(목)

■ 경상남도 공무원 및 기간제노동자 인사관리 규정[별지 제18호서식]

## 징계의결요구서

인적사항	①성명	한글		②소속		③직종	
		한자		④생년 월일		⑤재직 기간	
	⑥주소						

⑦징계사유

⑧징계의결  
요구권자의  
의견

위와 같이 징계의결을 요구합니다.

년 월 일

징계의결요구권자

(서명 또는 인)

경상남도 공무원 및 기간제노동자 인사위원회위원장 귀하

210mm×297mm[일반용지 60g/m<sup>2</sup>(재활용품)]



■ 경상남도 공무원 및 기간제노동자 인사관리 규정[별지 제20호서식]

징계 처분 사유 설명서

① 소속 부서	② 해당 직무	③성 명

④주 문	
------	--

⑤이 유	별첨 징계의결서 사본과 같음
------	-----------------

위와 같이 처분하였음을 통지합니다.

년 월 일

처분권자(처분제청권자) (인)

귀하

참고: 이 처분에 대한 불복이 있을 때에는 「경상남도 공무원 및 기간제 노동자 인사 관리 규정」 제83조제1항제5호에 따라 이 설명서를 받은 날부터 10일 내에 해당 인사위원회에 재심을 청구할 수 있습니다.

# 경 남 공 보

제2631호

2023. 9. 14.(목)

■ 경상남도 공무원 및 기간제노동자 인사관리 규정[별지 제21호서식]

## 출 석 통 지 서

인 적 사 항	①성명	한글		②소속	
		한자		③직종	
	④주소				
⑤출석이유					
⑥출석일시		년 월 일 시 분			
⑦출석장소					
유의사항		1. 진술을 위한 출석을 원하지 아니할 때에는 아래의 진술권 포기서를 즉시 제출할 것 2. 사정에 의하여 서면진술을 하고자 할 때에는 인사위원회 개최일 전일까지 도착하도록 진술서를 제출할 것 3. 정당한 사유서를 제출하지 아니하고 지정된 일시에 출석하지 아니하고, 서면진술서를 제출하지 아니하는 경우에는 진술할 의사가 없는 것으로 인정·처리한다.			
「경상남도 공무원 및 기간제노동자 인사관리 규정」 제84조에 따라 위와 같이 귀하의 출석을 통지합니다. 년 월 일 경상남도 공무원 및 기간제노동자 인사위원회위원장 (인) 귀하					

(절취선)

## 진 술 권 포 기 서

인 적 사 항	①성명	한글		②소속	
		한자		③직종	
	④주소				
본인은 경상남도 공무원노동자 인사위원회에 출석하여 진술하는 것을 포기합니다. 년 월 일 성명 (인) 경상남도 공무원 및 기간제노동자 인사위원회위원장 귀하					

210mm×297mm[일반용지 60g/m<sup>2</sup>(제활용품)]

# 경 남 공 보

제2631호

2023. 9. 14.(목)

■ 경상남도 공무원 및 기간제노동자 인사관리 규정[별지 제22호서식]

## 징계의결서

징계협의를자 인적사항	① 소속부서	② 해당 직무	③ 성 명
④의결주문			
⑤이유			

년 월 일

경상남도 공무원 및 기간제노동자 인사위원회

위원장 (인)

위 원 (인)

위 원 (인)

위 원 (인)

위 원 (인)

위 원 (인)

위 원 (인)

■ 경상남도 공무원 및 기간제노동자 인사관리 규정[별표 제1호]

## 제한경쟁채용 응시자격 기준표

자격증·경력을 요하는 제한경쟁채용

구분	자격기준
영양사	「국민영양관리법」 제15조에 따른 영양사 면허 소지자
조리사	「식품위생법」 제53조에 따른 조리사 면허 소지자
운전원	1종 대형면허 소지자로서, 자격 취득 후 대형승합차 경력 1년 이상인 자
사무보조원	「국가기술자격법 시행규칙」 [별표2] '사무'분야의 컴퓨터활용능력 2급 이상 자격소지자 또는 워드프로세서 자격소지자

사회형평적 인력운용을 위한 제한경쟁채용

구분	자격기준
국가유공자	「국가유공자법」 제29조 등 관련 법령에 따른 취업지원 대상자
장애인	「장애인고용촉진 및 직업재활법」 제2조에 따른 장애인
저소득층	「국민기초생활 보장법」 제2조에 따른 수급자 또는 「한부모가족지원법」 제5조에 따른 지원대상자에 해당하는 기간이 계속하여 2년 이상인 자
북한이탈주민	「북한이탈주민의 보호 및 정착지원에 관한 법률」 제2조 등 관련 법령에 따른 북한이탈주민
다문화가족	「다문화가족지원법」 제2조 등 관련 법령에 따른 다문화가족
고령자 및 준고령자	「고용상 연령차별금지 및 고령자고용촉진에 관한 법률」 제2조 및 같은 법 시행령 제2조에 따른 고령자 및 준고령자

■ 경상남도 공무원 및 기간제노동자 인사관리 규정[별표 제2호]

## 채용시험 가점 적용기준

	구 분	부가점수
법정 가점 (의무)	「국가유공자법」 제29조 「독립유공자예우에 관한 법률」 제16조 「보훈보상대상자 지원에 관한 법률」 제35조 「고엽제후유의증 등 환자지원 및 단체설립에 관한 법률」 제7조의9 「5·18민주유공자예우 및 단체설립에 관한 법률」 제22조 「특수임무유공자예우 및 단체설립에 관한 법률」 제24조 등 관련 법령에 따른 취업지원 대상자	관련 법령에 따라 각 전형 단계별 만점의 5~10%
사회 형평 가점 (필요 시)	「장애인고용촉진 및 직업재활법」 제2조에 따른 장애인  「국민기초생활 보장법」 제2조에 따른 수급자에 해당하는 기간이 계속하여 2년 이상인 자  「한부모가족지원법」 제5조에 따른 한부모가족 지원대상자에 해당하는 기간이 계속하여 2년 이상인 자  「북한이탈주민의 보호 및 정착지원에 관한 법률」 제2조에 따른 보호대상자  「고용상 연령차별금지 및 고령자고용촉진에 관한 법률」 제2조 및 같은 법 시행령 제2조에 따른 고령자 및 준고령자	각 전형단계별 만점의 5% 이내

※ 가점은 모두 가산하되, 가점 항목별로 중복 가점은 불가함(동일 항목에서 둘 이상 해당하는 경우에는 유리한 가점만을 적용함).

또한, 가산점수의 합계는 전형단계별 만점의 15%를 초과할 수 없음

※ 법정가점은 채용분야의 채용예정인원이 4명 이상인 경우에 한하여 적용함. 단, 법정가점은 취업보호대상자의 구분채용인 경우에는 채용예정인원과 관계없이 적용함



■ 경상남도 공무원 및 기간제노동자 인사관리 규정[별표 제3호]

## 채용비리 피해자 구제 기준

◇ **피해자**: 부정행위로 인하여 다음 채용단계 응시기회 제약을 받은 자

### ① **피해자 특정 여부 판단 및 시험기회 부여**

■ (피해자 특정 가능 시) 해당 직접 피해자에게

피해 발생단계 바로 다음 채용단계 재응시 기회 부여

\* 예: 면접결과 합격대상자로 포함되었으나, 점수조작 등으로 최종 탈락한 경우

- 최종 면접단계 피해 → 해당 피해자 즉시 채용

- 필기 단계 피해 → 해당 피해자 면접응시 기회 부여

- 서류 단계 피해 → 해당 피해자 필기응시 기회 부여

■ (피해자 특정 불가 시) 피해자 그룹으로 특정이 가능한 **피해자 그룹**을 대상으로 부정행위 발생단계부터 **제한경쟁채용** 실시

\* 예: 부정채용 사실 자체는 확인되었으나, 응시자 개인별 피해여부에 대한 직접적 인과관계 확인이 곤란하여 구체적인 피해자 특정이 곤란한 경우

- 최종 면접단계 피해 → 피해자 그룹 면접 재실시

- 필기 단계 피해 → 피해자 그룹 필기시험 재실시

- 서류 단계 피해 → 피해자 그룹 서류시험 재실시

### ② **부정합격자 확정·퇴출 前이라도 우선 시행**

■ 필요시 한시적으로 정원외 인력으로 허용

■ 경상남도 공무원 및 기간제노동자 인사관리 규정[별표 제4호]

## 경조사별 휴가일수표

구 분	대 상	일 수
결 혼	본인	5
	자녀	1
	본인 및 배우자의 형제자매	1
출 산	배우자	10
입 양	본인	20
사 망	배우자, 본인 및 배우자의 부모	5
	본인 및 배우자의 조부모·외조부모	3
	자녀, 그 자녀의 배우자	3
	본인 및 배우자의 형제자매와 그 형제자매의 배우자	1
	본인 및 배우자의 부모의 형제자매와 그 형제자매의 배우자	1

※ 입양은 「입양특례법」에 따른 입양에 한정하며, 입양 외의 경조사 휴가를 실시할 때 원격지일 경우에는 실제 필요한 왕복 소요일수를 가산할 수 있다.

# 경 남 공 보

제2631호

2023. 9. 14.(목)

■ 경상남도 공무원 및 기간제노동자 인사관리 규정[별표 제5호]

## 징 계 기 준

비위의 정도 및 과실 비위의 유형	비위 정도가 심하고 고의가 있는 경우	비위 정도가 심하고 중과실 이거나, 비위 정도가 약하고 고의가 있는 경우	비위 정도가 심하고 경과실 이거나, 비위 정도가 약하고 중과실 인 경우	비위 정도가 약 하고 경과실인 경우
1. 성실의무 위반				
가. 직무태만 또는 회계 질서 문란	해 고	해고 - 정직	정직 - 감급	견책 - 경고
나. 기 타	해 고	정직	감급	견책 - 경고
2. 복종의무 위반	해 고	정직	정직 - 감급	견책 - 경고
3. 직장이탈 금지 위반	해 고	정직	감급	견책 - 경고
4. 친절 공정의무 위반	해 고	정직	감급	견책 - 경고
5. 비밀엄수 의무 위반	해 고	해고 - 정직	정직 - 감급	견책 - 경고
6. 청렴의무 위반	해 고	해고 - 정직	정직 - 감급	견책 - 경고
7. 품위유지의무 위반	해 고	정직	감급	견책 - 경고
8. 영리업무 및 겸직금지 의무 위반	해 고	정직	감급	견책 - 경고
9. 직장 내 괴롭힘을 한 경우	해 고	해고 - 정직	정직 - 감급	견책 - 경고
10. 음주운전	[별표 제6호]와 같음			
11. 성 관련 비위	[별표 제7호]와 같음			

# 경 남 공 보

제2631호

2023. 9. 14.(목)

■ 경상남도 공무원 및 기간제노동자 인사관리 규정[별표 제6호]

음주운전 징계기준(제79조제1항 관련)

유 형 별	징계요구 (처리기준)	징계기준
1. 최초 음주운전을 한 경우 가. 혈중알코올농도가 0.08퍼센트 미만인 경우 나. 혈중알코올농도가 0.08퍼센트 이상 0.2퍼센트 미만인 경우 다. 혈중알코올농도가 0.2퍼센트 이상인 경우 라. 음주측정 불응의 경우	경징계 또는 중징계  중징계  중징계 중징계	정직~감급  정직  해고~정직 해고~정직
2. 2회 음주운전을 한 경우	중징계	해고~정직
3. 3회 이상 음주운전을 한 경우	중징계	해고
4. 음주운전으로 운전면허가 정지되거나 취소된 상태에서 운전을 한 경우	중징계	정직
5. 음주운전으로 운전면허가 정지되거나 취소된 상태에서 음주운전을 한 경우	중징계	해고
6. 음주운전으로 인적 또는 물적 피해가 있는 교통사고를 일으킨 경우 가. 상해 또는 물적 피해의 경우 나. 사망사고의 경우 다. 사고 후 「도로교통법」 제54조제1항에 따른 조치를 하지 않은 경우 1) 물적 피해 후 도주한 경우 2) 인적 피해 후 도주한 경우	중징계  중징계  중징계 중징계	해고~정직  해고  해고~정직 해고
7. 운전업무 관련 공무원이 음주운전을 한 경우 가. 운전면허 취소처분을 받은 경우 나. 운전면허 정지처분을 받은 경우	중징계  중징계	해고  해고~정직

비고

1. “음주운전”이란 「도로교통법」 제44조제1항을 위반하여 운전한 것을 말하며, 「도로교통법」 제44조제2항을 위반하여 음주측정에 응하지 않은 경우를 포함한다.
2. “운전업무 관련 공무원”이란 운전원 등 운전을 주요 업무로 하는 공무원을 말한다.
3. 운전업무 관련 공무원이 음주운전을 했다라도 운전면허취소나 운전면허정지 처분을 받지 않은 경우에는 혈중알코올농도에 따른 징계기준을 적용한다.

■ 경상남도 공무원 및 기간제노동자 인사관리 규정[별표 제7호]

## 성 관련 비위 징계기준(제79조제1항 관련)

비위의 정도 및 과실 여부	비위의 정도가 심하고 고의가 있는 경우	비위의 정도가 심하고 중과실이거나, 비위의 정도가 약하고 고의가 있는 경우	비위의 정도가 심하고 경과실이거나, 비위의 정도가 약하고 중과실인 경	비위의 정도가 약하고 경과실인 경우
비위의 유형				
1. 성폭력범죄				
가. 미성년자 또는 장애인 대상 성폭력범죄	해고	해고	해고	정직
나. 업무상 위력 등에 의한 성폭력범죄	해고	해고	정직~해고	정직
다. 공연(公然)음란행위	해고	해고	정직	감급
라. 통신매체를 이용한 음란행위	해고	해고	정직	감급
마. 카메라 등을 이용한 촬영 등 행위	해고	해고	정직	감급
바. 가목부터 마목까지 외의 성폭력범죄	해고	해고	정직	감급~견책
2. 「양성평등기본법」 제3조 제2호에 따른 성희롱	해고	해고	정직	감급~견책
3. 「성매매알선 등 행위의 처벌에 관한 법률」 제2조 제1항제1호에 따른 성매매	해고	해고~정직	정직~감급	견책

※ 비고

1. 제1호에서 “성폭력범죄”란 「성폭력범죄의 처벌 등에 관한 특례법」 제2조에 따른 성폭력범죄를 말한다.
2. 제1호나목에서 “업무상 위력 등”이란 업무, 고용이나 그 밖의 관계로 인하여 자기의 보호 또는 감독을 받는 사람에 대하여 위계 또는 위력을 행사한 경우를 말한다.
3. 제1호라목에서 “통신매체를 이용한 음란행위”란 「성폭력범죄의 처벌 등에 관한 특례법」 제13조에 따른 범죄에 해당하는 행위를 말한다.
4. 제1호마목에서 “카메라 등을 이용한 불법 촬영 등의 행위”란 「성폭력범죄의 처벌 등에 관한 특례법」 제14조에 따른 범죄에 해당하는 행위를 말한다.

예 규

「경상남도 도지사 선거공약 관리 지침」 폐지예규를 이에 발령한다.

경상남도지사 박완수 인

2023년 9월 14일

● 경상남도예규 제247호

경상남도 도지사 선거공약 관리 지침 폐지예규

경상남도 도지사 선거공약 관리 지침을 폐지한다.

부 칙

이 예규는 발령한 날부터 시행한다.

고 시

● 경상남도 고시 제2023-416호

공유수면 점용·사용 공사완료 고시

「공유수면 관리 및 매립에 관한 법률」 제18조제2항에 따른 점용·사용 공사 완료 신고사항을 수리하였기에 같은 법 제18조제6항에 따라 다음과 같이 고시합니다.

2023년 9월 14일

경 상 남 도 지 사

1. 점용·사용 공사완료 신고자의 성명 및 주소

- 성 명 : 사천시장(해양수산과장)
- 주 소 : 경상남도 사천시 용현면 시청로 77

2. 공사내용

- 위 치 : 사천시 향촌동 일원 공유수면
- 점용면적 : 3,161.02㎡
- 공 사 명 : 산책로 정비
- 공사기간 : 2022. 09. 29. ~ 2023. 08. 23.
- 공사내용 : 코끼리바위 산책로 정비

3. 공사완료 신고 수리일자 : 2023. 09. 06.

● 경상남도 고시 제2023-418호

도로구역 결정(변경)에 따른 토지세목 변경 및 정정 고시

「도로법」 제25조에 따라 경상남도 고시 제2023-105호(2023.03.09.)로 도로구역 결정(변경) 고시한 지방도 1024호선 남면 두곡지구 위험지역 개선공사에 편입되는 토지의 세목을

「공익사업을 위한 토지 등의 취득 및 보상에 관한 법률」 제22조에 따라 아래와 같이 변경 및 정정 고시합니다.

2023년 9월 14일

경 상 남 도 지 사

1. 도로구역 결정(변경)에 따른 토지세목 변경 및 정정 내용

가. 도로구역 결정(변경) 내용

① 구분	② 종류	③노선번호	④ 노선명	⑤ 위치	⑥ 면적	⑦ 기점	⑧ 종점	⑨ 주요 통과지	⑩ 총연장km
기정	지방도	1024호선	당항~	경남 남해군 남면 당항리 일원	5,381㎡	남해군 남면 당항리 산308-2	남해군 남면 당항리 산295		0.280
변경	지방도	1024호선	당항~	경남 남해군 남면 당항리 일원	5,382㎡	남해군 남면 당항리 산308-2	남해군 남면 당항리 산295		0.280

1) 도로구역 결정변경 또는 폐지 사유

- 토지분할, 면적정정 등으로 인한 수용 또는 사용할 토지의 세목 변경 및 정정

2) 해당 도로공사의 사업 시행기간

- 당초 : 2022.07. ~ 2023.12.

- 변경 : 2022.07. ~ 2024.12.

3) 수용 또는 사용할 토지의 세목 : 별 첨

나. 접도구역 지정(변경) 내용 : 변경없음

2. 도면의 열람기간 및 열람장소:

1). 열람기간 : 고시일로부터 30일간

2). 열람장소 : 경상남도 도로관리사업소 진주지소, 남해군 도로과



**3. 수용 또는 사용할 토지 및 건물의 소재지 지번 지목 및 면적, 소유권과 소유권외의 권리의 명세 및 그 소유자권리자의 성명 주소(별첨)**

첨부서류 도로구역과 지적이 표시된 지형도면

위 치 도



# 경 남 공 보

제2631호

2023. 9. 14.(목)

**[별첨1]**

**편입토지 조서**

일련 번호	구분	소재지	지번 (원래 지번)	지목	면적		토지소유자		비고
					공부상 면적 (㎡)	편입 면적 (㎡)	성명	주소	
1	당초	남해군 남면 당항리	2096	도	5,347	548	국	국토교통부	
	변경	남해군 남면 당항리	2096	도	5,347	548	국	국토교통부	
2	당초	남해군 남면 당항리	산308-2	도	3,583	2,174	국	남해군	
	변경	남해군 남면 당항리	산308-2	도	3,583	2,174	국	남해군	
3	당초	남해군 남면 당항리	2103	구	17	17	국	농림축산식품부	
	변경	남해군 남면 당항리	2103	구	17	0	국	농림축산식품부	
4	당초	남해군 남면 당항리	42-7	답	22	22	김동엽	456	
	변경	남해군 남면 당항리	42-7	답	22	0	김동엽	456	
5	당초	남해군 남면 당항리	42-6	도	68	54	박준길	456	
	변경	남해군 남면 당항리	42-6	도	68	0	박준길	456	
6	당초	남해군 남면 당항리	527-3	도	170	5	신동훈	402	
	변경	남해군 남면 당항리	527-3	도	170	0	신동훈	402	
7	당초	남해군 남면 당항리	산308-1	임	2,169	24	김병환	부산광역시 수영구 남천동로 41, 109동 1301호	
	변경	남해군 남면 당항리	산308-14	임	36	36	김병환	부산광역시 수영구 남천동로 41, 109동 1301호	
8	당초	남해군 남면 당항리	440-3	전	843	85	김병환	부산광역시 수영구 남천동로 41, 109동 1301호	
	변경	남해군 남면 당항리	440-9	전	89	89	김병환	부산광역시 수영구 남천동로 41, 109동 1301호	
9	당초	남해군 남면 당항리	산308-4	임	83	20	우용	453	
	변경	남해군 남면 당항리	산308-4	임	83	20	우용	453	
10	당초	남해군 남면 당항리	436-4	도	3	3	김주복	석교리 885	
	변경	남해군 남면 당항리	436-4	도	3	3	김주복	석교리 885	
11	당초	남해군 남면 당항리	436-3	답	1,384	1,108	김영재	울산광역시 중구 다운6길 16, 104동 1302호	
	변경	남해군 남면 당항리	436-7	답	1,109	1,109	김영재	울산광역시 중구 다운6길 16, 104동 1302호	
12	당초	남해군 남면 당항리	436-2	도	520	33	국	남해군	
	변경	남해군 남면 당항리	436-2	도	520	33	국	남해군	
13	당초	남해군 남면 당항리	2095	구	695	125	국	농림축산식품부	
	변경	남해군 남면 당항리	2095	구	695	125	국	농림축산식품부	
14	당초	남해군 남면 당항리	산296-4	임	131	49	박종엽	석교리 86	
	변경	남해군 남면 당항리	산296-4	임	131	131	박종엽	석교리 86	

# 경 남 공 보

제2631호

2023. 9. 14.(목)

일련 번호	구분	소재지	지번 (원래 지번)	지목	면적		토지소유자		비고
					공부상 면적 (㎡)	편입 면적 (㎡)	성명	주소	
15	당초	남해군 남면 당항리	산295	도	3,413	1,060	국	남해군	
	변경	남해군 남면 당항리	산295	도	3,413	1,060	국	남해군	
16	당초	남해군 남면 당항리	36-3	도	290	54	국	남해군	
	변경	남해군 남면 당항리	36-3	도	290	54	국	남해군	

● **경상남도 고시 제2023-420호**

## 도로구역 결정(변경)에 따른 토지세목 변경고시

경상남도 고시 제2022-342호(2022.7.07.)로 도로구역 결정(변경) 고시한, 『평암~둔덕간 도로확·포장공사』와 관련하여 「도로법」 제25조제3항 및 같은 법 시행령 제24조제2항에 따른 도로구역의 결정(변경)에 편입되는 토지의 세목을 「공익사업을 위한 토지 등의 취득 및 보상에 관한 법률」 제22조에 따라 아래와 같이 변경 고시합니다.

**2023년 9월 14일**

**경 상 남 도 지 사**

**1. 도로구역 결정(변경)내용**

구분	종류	노선번호	노선명	위치	면적(㎡)	기점	종점	주요통과지	총연장(km)
당초	지방도	1029호	진전 ~ 정곡	창원시 마산합포구 진전면 고사리 ~ 창원시 마산합포구 진전면 여양리	172,579	창원시 마산합포구 진전면 고사리 754-5	창원시 마산합포구 진전면 여양리 산222-2	창원시 마산합포구 진전면 고사리, 여양리	6.24
변경	지방도	1029호	진전 ~ 정곡	창원시 마산합포구 진전면 고사리 ~ 창원시 마산합포구 진전면 여양리	184,014	창원시 마산합포구 진전면 고사리 754-5	창원시 마산합포구 진전면 여양리 산222-2	창원시 마산합포구 진전면 고사리, 여양리	6.24

# 경 남 공 보

제2631호

2023. 9. 14.(목)

**2. 도로구역 결정(변경) 사유 :** 분할측량 결과에 따른 토지세목변경

**3. 해당 도로공사의 사업 시행기간:** 2017. 07. 12. ~ 2024. 7. 09.

**4. 수용 또는 사용할 토지의 세목 :** 붙임1참조

**5. 도로구역과 지적선이 표시된 지형도면 :** 토지이용규제정보시스템에서 열람가능

**6. 도면의 열람기간 및 열람장소**

가. 열람기간 : 고시일로부터 30일간

나. 열람장소 : 경상남도청 도로과, 마산합포구청 건설안전과

**[붙임1] 수용 또는 사용할 토지 세목조서**

※ 지방도1029호선 “평암~둔덕간 도로 확포장공사”에 따라 편입되는 면적임.

일련 번호	구분	소재지					지 목	면적(㎡)		소유자		소유권 외의 권리조서			비고
		시	구	면	리	지번		지적	편입	성명	주소	성명	주소	권리관계	
1	창원	마산합포구	진전	고사	754-5	답	10	10	공	창원시					
2	창원	마산합포구	진전	고사	754-4	도	11	11	공	경상남도					
3	창원	마산합포구	진전	고사	754-6	답	4	4	심석보	경기도 광명시 소하동 1236 기아타운 101-203					
4	창원	마산합포구	진전	고사	755-4	답	57	57	심석보	경기도 광명시 소하동 1236 기아타운 101-203					
5	창원	마산합포구	진전	고사	756-3	답	146	146	조명계 최경자	경남 창원시 마산회원구 양덕북17길 73, 102동 602호(양덕동, 신성소지움아파트)					
6	창원	마산합포구	진전	고사	758-3	답	149	149	문남주	경남 창원시 마산합포구 진전면 고사리 1063					
7	창원	마산합포구	진전	고사	745-7	답	286	286	윤기도	경남 창원시 마산합포구 진전면 고사리 947					
8	창원	마산합포구	진전	고사	744-5	답	192	192	이점리 강영원	창원시 마산합포구 진전면 평암리 1772 창원시 마산회원구 회원동234-7건우빌라 나동301호	진양강씨 비곡수백문증	경남 창원시 마산합포구 진전면 평암리 1772	근저당		
9	창원	마산합포구	진전	고사	1207-1	구	1	1	국	국토교통부					
10	창원	마산합포구	진전	고사	1180-86	천	27	27	국	국토교통부					
11	창원	마산합포구	진전	고사	1180-85	천	233	233	국	국토교통부					
12	창원	마산합포구	진전	고사	741-5	답	830	830	손상복	경남 창원시 마산합포구 진전면 고사리 669	진전농협 마창진축산업 협동조합	창원시 마산합포구 진전면 오서리 607-5 경남창원시중동401 (신마산지점)	근저당		

# 경 남 공 보

제2631호

2023. 9. 14.(목)

일련 번호	구분	소재지					지 목	면적(㎡)		소유자		소유권 외의 권리조서			비 고
		시	구	면	리	지번		지적	편입	성명	주소	성명	주소	권리관계	
13		창원	마산합포구	진전	고사	742-3	답	119	119	손경규	경남 창원시 마산합포구 교방동 355-1주공아파트 17동 103호				
14		창원	마산합포구	진전	고사	740-1	천	179	179	심인준	창원군 진전면 오서리				
15		창원	마산합포구	진전	고사	738-1	답	64	64	박미선	경남 진주시 남강로 1300, 101동 101호 (하대동, 하대한보아파트)				
16		창원	마산합포구	진전	고사	737-9	답	175	175	박태원					
17		창원	마산합포구	진전	고사	737-8	답	203	203	공	경상남도 (교육감)				
18		창원	마산합포구	진전	고사	727-3	답	115	115	강철용	경남 창원시 마산합포구 진전면 고사리 547-5	진양강씨 비곡수방문중	경남 창원시 마산합포구 진전면 평암리 1772	근저당	
										강육용	경남 창원시 남양동 1동성아파트 6동907호				
										강영원	경남 창원시 마산회원구 회원동234-7 건우빌라나동 301호				
										이점리	경남 창원시 마산합포구 진전면 평암리 1772				
19		창원	마산합포구	진전	고사	728-3	답	188	188	강영원	경남 창원시 마산회원구 회원동 234-7 건우빌라나동 301호	진양강씨 비곡수방문중	경남 창원시 마산합포구 진전면 평암리 1772	근저당	
										이점리	경남 창원시 마산합포구 진전면 평암리 1772				
20		창원	마산합포구	진전	고사	727-2	답	13	13	박성희	경남 창원시 마산합포구 진전면 고사리 522-4				
21		창원	마산합포구	진전	고사	547-16	대	90	90	남말희	경남 창원시 마산합포구 진전면 의산삼일로 229	진전농협	경남 창원시 마산합포구 진전면 대실로 150	근저당	
22		창원	마산합포구	진전	고사	547-15	답	113	113	강재익	경남 진주시 호탄동 579-14 삼성아파트 12동 404호	진양강씨 비곡수방문중	경남 창원시 마산합포구 진전면 평암리 1772	근저당	
										강영원	경남 창원시 마산회원구 회원동234-7건우빌라나동301호				
23		창원	마산합포구	진전	고사	547-13	대	47	47	강태훈	서울시 강서구 내발산동 678-27 가-202				
24		창원	마산합포구	진전	고사	547-12	대	37	37	권기동	경남 창원시 마산합포구 진전면 고사리 547-3				
25		창원	마산합포구	진전	고사	545-13	학	55	55	공	경상남도				
26		창원	마산합포구	진전	고사	532-13	학	8	8	공	경상남도				
27		창원	마산합포구	진전	고사	532-3	도	50	50	국	함안군학교비				
28		창원	마산합포구	진전	고사	532-12	대	44	44	이덕순	경남 창원시 마산합포구 진전면 고사리 672				
29		창원	마산합포구	진전	고사	1206-1	구	281	281	국	국토교통부				
30		창원	마산합포구	진전	고사	1206-2	구	1	1	국	국토교통부				

# 경 남 공 보

제2631호

2023. 9. 14.(목)

일련 번호	구분	소재지					지 목	면적(㎡)		소유자		소유권 외의 권리조서			비 고
		시	구	면	리	지번		지적	편입	성명	주소	성명	주소	권리관계	
31		창원	마산합포구	진전	고사	531-2	대	35	35	이덕순	경남 창원시 마산합포구 진전면 고사리 672				
32		창원	마산합포구	진전	고사	529-8	대	13	13	조오제	경남 창원시 마산합포구 진전면 고사리 559				
33		창원	마산합포구	진전	고사	528-4	대	31	31	유을남	경남 창원시 마산합포구 진전면 의산삼일로 247				
34		창원	마산합포구	진전	고사	528-1	도	17	17	박노세	경남 창원시 마산합포구 진전면 고사리 278				
35		창원	마산합포구	진전	고사	526-8	대	6	6	김명철	경남 창원시 마산합포구 진전면 고사리 528-2				
36		창원	마산합포구	진전	고사	526-7	대	33	33	조오제	경남 창원시 마산합포구 진전면 고사리 559				
37		창원	마산합포구	진전	고사	526-6	잡	99	99	유을남	경남 창원시 마산합포구 진전면 고사리 528-2				
38		창원	마산합포구	진전	고사	526-1	도	69	69	박노세					
39		창원	마산합포구	진전	고사	525-1	잡	24	24	조오제	경남 창원시 마산합포구 진전면 고사리 559				
40		창원	마산합포구	진전	고사	525-2	잡	5	5	조오제	경남 창원시 마산합포구 진전면 고사리 559				
41		창원	마산합포구	진전	고사	1204-3	구	516	516	국 (건설부)					
42		창원	마산합포구	진전	고사	524-3	답	74	74	조순자	경상남도 창원시 마산합포구 진전면 곡인1길 59				
43		창원	마산합포구	진전	고사	523-3	답	136	136	조순자	경상남도 창원시 마산합포구 진전면 곡인1길 59				
44		창원	마산합포구	진전	고사	512-5	답	307	307	강계인	함안군 여항면 고사리 522-1				
45		창원	마산합포구	진전	고사	1203-3	도	386	386	국 (건설부)					
46		창원	마산합포구	진전	고사	1203-4	도	76	76	국 (건설부)					
47		창원	마산합포구	진전	고사	1203-5	도	56	56	국 (건설부)					
48		창원	마산합포구	진전	고사	1203-6	도	5	5	국 (건설부)					
49		창원	마산합포구	진전	고사	511-6	전	60	60	김경자	경남 창원시 마산합포구 진전면 고사리 511-2				
50		창원	마산합포구	진전	고사	511-10	답	135	135	황중수	경상남도 창원시 마산합포구 진전면 의산삼일로 233				
51		창원	마산합포구	진전	고사	510-5	답	133	133	황중수	마산시 진전면 고사리 509				
52		창원	마산합포구	진전	고사	506-3	답	129	129	조이조	경남 창원시 마산합포구 진전면 고사리 559				
53		창원	마산합포구	진전	고사	507-3	답	129	129	밀양박씨규정공 충정공파7세손 순술인방중종회 (대표자 박삼수)	마산시 합포구 산호동 13-10				

# 경 남 공 보

제2631호

2023. 9. 14.(목)

일련 번호	구분	소재지					지 목	면적(㎡)		소유자		소유권 외의 권리조서			비고
		시	구	면	리	지번		지적	편입	성명	주소	성명	주소	권리관계	
54	창원	마산합포구	진전	고사	482-5	답	545	545	재단법인 삼일문화재단	인천광역시 연수구 옥련동 산 84-3					
55	창원	마산합포구	진전	고사	482-4	답	114	114	재단법인 삼일문화재단	인천광역시 연수구 옥련동 산 84-3					
56	창원	마산합포구	진전	고사	1186	도	4076	4	국 (농림수산부)						
57	창원	마산합포구	진전	고사	753-5	도	60	10	이대우	경남 진주시 이반성면 장안리 1284					
58	창원	마산합포구	진전	고사	753-7	도	62	62	공	창원시					
59	창원	마산합포구	진전	고사	757-4	도	169	107	김종문	경남 진주시 사봉면 부계리 274-1					
60	창원	마산합포구	진전	고사	757-10	도	236	205	공	창원시					
61	창원	마산합포구	진전	고사	753-9	도	49	49	공	창원시					
62	창원	마산합포구	진전	고사	757-8	도	74	74	공	창원시					
63	창원	마산합포구	진전	고사	753-1	답	160	160	한국농어촌 공사	경기도 의왕시 포일동 487					
64	창원	마산합포구	진전	고사	757-7	답	33	7	한국농어촌 공사	경기도 의왕시 포일동 487					
65	창원	마산합포구	진전	고사	755-1	답	7	7	경점상	경남 창원시 마산합포구 진전면 고사리 529					
66	창원	마산합포구	진전	고사	757-11	답	478	478	밀양밭씨 옥봉공중	경남 창원시 마산합포구 진전면 여양리 86					
67	창원	마산합포구	진전	고사	758-4	답	165	165	심지현	부산광역시 수영구 광안해변로 294번길7, 101동 905호 (민락동, 진로비치아파트)					
68	창원	마산합포구	진전	고사	745-8	답	48	48	정재영	부산 연제구 거제동 1503 거제유립 노르웨이숲 201-1503					
69	창원	마산합포구	진전	고사	745-6	답	150	150	정주영	경남 창원시 마산합포구 진전면 고사리 1024					
70	창원	마산합포구	진전	고사	1180-87	천	25	25	국 (건설부)						
71	창원	마산합포구	진전	고사	1180-88	천	139	139	국 (건설부)						
72	창원	마산합포구	진전	고사	742-4	천	166	166	손경규	경남 창원시 마산합포구 교방동 355-1 주공아파트 17동 103호					
73	창원	마산합포구	진전	고사	741-1	천	536	536	손경수	대구 남구 봉덕동 1329-1 2차 데덕맨션 202동 208호					
74	창원	마산합포구	진전	고사	735-1	천	52	52	손경규	경남 창원시 마산합포구 교방동 355-1 주공아파트 17동 103호					
75	창원	마산합포구	진전	고사	737-7	천	161	161	박태원						

# 경 남 공 보

제2631호

2023. 9. 14.(목)

일련 번호	구분	소재지					지 목	면적(㎡)		소유자		소유권 외의 권리조서			비 고
		시	구	면	리	지번		지적	편입	성명	주소	성명	주소	권리관계	
76	창원	마산합포구	진전	고사	736-4	천	165	165	배경옥	창원군 진전면 동사리					
77	창원	마산합포구	진전	고사	736-5	천	52	52	배경옥	창원군 진전면 동사리					
78	창원	마산합포구	진전	고사	737-1	천	46	46	공	경상남도 (교육감)					
79	창원	마산합포구	진전	고사	736-3	답	241	241	김경민	부산광역시 남구 동명로 152원길 12-1, 401호 (용호동, 광성빌라)					
80	창원	마산합포구	진전	고사	729-5	답	252	252	박미선	경남 진주시 남강오 1339, 101동101호 (하대동, 하대한보아파트)					
81	창원	마산합포구	진전	고사	728-1	답	63	63	황종필	경남 창원시 마산합포구 진전면 고사리 522-1	국민건강보험공 단마산합포지사 한국자산관리 공사(창원지사)	서울시 강남구 역삼동 814	압류 가압류		
82	창원	마산합포구	진전	고사	522-9	답	229	229	강계인	합안군 여항면 고사리 522-1					
83	창원	마산합포구	진전	고사	512-4	천	22	22	황의수	부산광역시 영도구 해돋이2길 21(창학동)					
84	창원	마산합포구	진전	고사	511-9	대	14	14	김정자	마산시 진전면 고사리 511-2					
85	창원	마산합포구	진전	고사	511-8	대	51	51	이선진	경상남도 창원시 마산합포구 진전면 의산삼일로 300-1	서울보증보험 주식회사외4		가압류외5		
86	창원	마산합포구	진전	고사	510-4	답	72	72	권기동	마산시 진전면 고사리 517-3					
87	창원	마산합포구	진전	고사	506-5	답	131	131	조운진	경상남도 창원시 마산합포구 합포동 5길 22, 2동 308호 (산호동, 국제비치타운)					
88	창원	마산합포구	진전	고사	497-3	답	80	80	강재봉	합안군 여항면 평암리 1774					
89	창원	마산합포구	진전	고사	483-1	답	14	14	박점규	합안군 여항면 고사리 278					
90	창원	마산합포구	진전	고사	484-6	답	141	141	황중수	합안군 여항면 고사리 95					
91	창원	마산합포구	진전	고사	485-1	답	58	58	황중수	합안군 여항면 고사리 95					
92	창원	마산합포구	진전	고사	484-5	답	186	186	박규형	경상남도 김해시 가락로332번길 13, 109동 802호 (구산동, 한라비발디)					
93	창원	마산합포구	진전	고사	488-3	답	385	385	이덕순	마산시 진전면 고사리 672	진전농업 협동조합		근저당		
94	창원	마산합포구	진전	고사	489-3	답	297	297	이덕순	마산시 진전면 고사리 672					
95	창원	마산합포구	진전	고사	488-3	답	99	99	황말연	경남 창원시 의창구 퇴촌로 9번길 10-12 (사립동)					
96	창원	마산합포구	진전	고사	1201-1	구	500	500	국(건설부)						
97	창원	마산합포구	진전	고사	1201-2	구	13	13	국(건설부)						



# 경 남 공 보

제2631호

2023. 9. 14.(목)

일련 번호	구분	소재지					지 목	면적(㎡)		소유자		소유권 외의 권리조서			비 고
		시	구	면	리	지번		지적	편입	성명	주소	성명	주소	권리관계	
98		창원	마산합포구	진전	고사	463-3	답	228	228	황말연	경남 창원시 의창구 퇴촌로 9번길 10-12 (사림동)				
99		창원	마산합포구	진전	고사	462-1	답	505	505	황말연	경남 창원시 의창구 퇴촌로 9번길 10-12 (사림동)				
100		창원	마산합포구	진전	고사	461-1	답	101	101	김희영	경상남도 창원시 성산구 대정로 73, 111동 1302호 (남양동, 성원1차아파트)				
101		창원	마산합포구	진전	고사	460-3	답	582	582	김희영	경상남도 창원시 성산구 대정로 73, 111동 1302호 (남양동, 성원1차아파트)				
102		창원	마산합포구	진전	고사	1180-2	천	92,108	2,927	국(건설부)					
103		창원	마산합포구	진전	고사	456-1	답	5	5	나인성	마산시 자산동 189-21				
104		창원	마산합포구	진전	고사	1200-2	구	56	56	국(건설부)					
105		창원	마산합포구	진전	고사	1200-3	구	3	3	국(건설부)					
106		창원	마산합포구	진전	고사	1199-1	도	231	231	국 (농림수산부)					
107		창원	마산합포구	진전	고사	455-1	답	42	42	라진홍	인천광역시 연수구 옥련동 신84-3	미륵대도 금강연화중 (라진홍)		소유권이전 청구권 가등기	
108		창원	마산합포구	진전	고사	333-2	답	300	300	전주최씨종중 통훈공파 고사동모근계 (대표자 최연진)	의령군 부림면 신반리 316-3				
109		창원	마산합포구	진전	고사	391-1	답	58	58	김상명	부산 서구 동대신동2가 313-148 삼익아파트 9동 502호	미륵대도 금강연화중 (라진홍)		가처분	
110		창원	마산합포구	진전	고사	300-1	답	1,204	1,204	황교진	경남 마산시 진전면 고사리 93				
111		창원	마산합포구	진전	고사	359-1	답	709	709	김상명	부산 서구 동대신동2가 313-148 삼익아파트 9동 502호	미륵대도 금강연화중 (라진홍)	인천광역시 연수구 옥련동 신84-2 서울시강남구 도곡동873-2	가처분	
112		창원	마산합포구	진전	고사	361-4	답	120	120	문계옥	경상남도 창원시 명서동 124-2				
113		창원	마산합포구	진전	고사	361-3	답	251	251	구정호	부산광역시 기장군 장안읍 반룡리 310				
114		창원	마산합포구	진전	고사	362-1	답	476	476	김종삼	경상남도 창원시 마산합포구 진전면 대량1길 105-10	진전농업 협동조합		근저당권	
115		창원	마산합포구	진전	고사	363-2	답	786	786	라진홍	인천광역시 연수구 옥련동 신84-3	미륵대도 금강연화중 (라진홍)		소유권이전 청구권 가등기	
116		창원	마산합포구	진전	고사	364-5	답	481	481	김종삼	경상남도 창원시 마산합포구 진전면 대량1길 105-10	진전농업 협동조합		근저당권	

# 경 남 공 보

제2631호

2023. 9. 14.(목)

일련 번호	구분	소재지					지 목	면적(㎡)		소유자		소유권 외의 권리조서			비 고
		시	구	면	리	지번		지적	편입	성명	주소	성명	주소	권리관계	
117		창원	마산합포구	진전	고사	365-3	답	548	548	김상명	부산 서구 동대신동 2가 313-148 삼익아파트 9동 502호	미륵대도 금강연화중 (라진홍)		가처분	
118		창원	마산합포구	진전	고사	미지번	무		421						
119		창원	마산합포구	진전	고사	369-3	전	208	208	최말자	경상남도 창원시 마산합포구 진전면 대령1길 111-5				
120		창원	마산합포구	진전	고사	370-1	답	10	10	박용민	경상남도 창원시 의창구 원이대로 200번길 29 (명서동)				
121		창원	마산합포구	진전	고사	371-4	답	762	762	박노찬	경상남도 창원시 마산합포구 진전면 대령1길 95	진전농업 협동조합		근저당권	
122		창원	마산합포구	진전	고사	372-3	전	162	162	최용삼	경남 진주시 사봉면 사곡리 825				
123		창원	마산합포구	진전	고사	373-1	답	303	303	박노찬	경남 창원시 마산합포구 진전면 대령1길 95	진전농협	경남 창원시 마산합포구 진전면 대실로 150	근저당	
124		창원	마산합포구	진전	고사	372-2	전	519	519	최현득	경남 진주시 천수로 147번길 3-2 (망경동)				
125		창원	마산합포구	진전	고사	382-1	답	546	546	심영자	부산광역시 사하구 하단동 585-25				
126		창원	마산합포구	진전	고사	486-3	답	32	32	최춘자	경상남도 창원시 마산합포구 진전면 의산삼일로 233				
127		창원	마산합포구	진전	고사	486-3	답	137	137	황중수	함안군 여항면 고사리 95				
128		창원	마산합포구	진전	고사	487-4	답	207	207	조쌍훈	경상남도 창원시 마산회원구 양덕서5길 15, 102동2403호 (양덕동, 양덕코오롱하늘채아파트)				
129		창원	마산합포구	진전	고사	489-2	답	7	7	조쌍훈	경상남도 창원시 마산회원구 양덕서5길 15, 102동2403호 (양덕동, 양덕코오롱하늘채아파트)				
130		창원	마산합포구	진전	고사	489-3	답	2	2	조쌍훈	경상남도 창원시 마산회원구 양덕서5길 15, 102동2403호 (양덕동, 양덕코오롱하늘채아파트)				
131		창원	마산합포구	진전	고사	464-5	답	77	77	김효관	경상남도 창원시 마산합포구 진북면 지산1길19				
132		창원	마산합포구	진전	고사	464-6	전	106	106	김효관	경상남도 창원시 마산합포구 진북면 지산1길19				
133		창원	마산합포구	진전	고사	463-1	답	10	10	박노석 외3인					
134		창원	마산합포구	진전	고사	460-1	답	294	294	심기년	경남 창원시 마산합포구 진전면 의산삼일로 280-1				

# 경 남 공 보

제2631호

2023. 9. 14.(목)

일련 번호	구분	소재지					지 목	면적(㎡)		소유자		소유권 외의 권리조서			비 고
		시	구	면	리	지번		지적	편입	성명	주소	성명	주소	권리관계	
135		창원	마산합포구	진전	고사	464-4	전	122	122	황영교	경상남도 창원시 마산회원구 회원동 3길 38, 2동 1208호 (회원동, 한효아파트)				
136		창원	마산합포구	진전	고사	458-1	전	12	12	황영교	경상남도 창원시 마산회원구 회원동 3길 38, 2동 1208호 (회원동, 한효아파트)				
137		창원	마산합포구	진전	고사	459-1	도	13	13	박태화					
138		창원	마산합포구	진전	고사	457-3	전	51	51	황영교	경상남도 창원시 마산회원구 회원동 3길 38, 2동 1208호 (회원동, 한효아파트)				
139		창원	마산합포구	진전	고사	457-1	도	10	10	미등기		토지대장 : 최명호			
140		창원	마산합포구	진전	고사	389-3	답	483	483	유희순	경상남도 창원시 마산회원구 내서읍 호계안길 91, 나동 905호 (서평2차아파트)				
141		창원	마산합포구	진전	고사	389-2	답	809	809	강호순 이행우	경남 창원시 마산합포구 진동면 진동리 415-3 경남 창원시 마산합포구 완월동 306-9 대동한마음아파트 210	진동수협	경남 창원시 마산합포구 진동면 진동리 256	근저당, 지상권	
142		창원	마산합포구	진전	고사	358-4	답	59	59	김창호 김성철	경남 창원시 마산합포구 진전면 고사리 103 경남 창원시 마산합포구 진전면 고사리 151				
143		창원	마산합포구	진전	고사	358-5	답	21	21	김창호 김성철	경남 창원시 마산합포구 진전면 고사리 103 경남 창원시 마산합포구 진전면 고사리 151				
144		창원	마산합포구	진전	고사	358-3	답	255	255	김창호 김성철	경남 창원시 마산합포구 진전면 고사리 103 경남 창원시 마산합포구 진전면 고사리 151				
145		창원	마산합포구	진전	고사	360-1	답	915	915	김성철	마산시 진전면 고사리 151	진전농업 협동조합		근저당권	
146		창원	마산합포구	진전	고사	366-4	답	79	79	구영호	부산시 기장군 장안읍 반룡리 310				
147		창원	마산합포구	진전	고사	366-3	답	79	79	구영호	부산시 기장군 장안읍 반룡리 310				
148		창원	마산합포구	진전	고사	367-3	전	40	40	진석신	창원군 진북면 부평리				
149		창원	마산합포구	진전	고사	368-3	답	89	89	구정순	마산시 합포구 월포동1 시영아파트 5-110				
150		창원	마산합포구	진전	고사	347-1	답	189	189	박정부	의창군 진전면 고사리 97				
151		창원	마산합포구	진전	고사	1184	도	982	4	국 (농림수산부)					

# 경 남 공 보

제2631호

2023. 9. 14.(목)

일련 번호	구분	소재지					지 목	면적(㎡)		소유자		소유권 외의 권리조서			비고
		시	구	면	리	지번		지적	편입	성명	주소	성명	주소	권리관계	
152		창원	마산합포구	진전	고사	산62-3	임	666	666	강석미	경상남도 창원시 마산합포구 제2부두로 17, 106동 504호 (신포동1가, 마산만 아이파크아파트)				
153		창원	마산합포구	진전	고사	330-1	답	26	26	김상덕	경남 창원시 의창구 도계로31번길 10, 1302호(도계동, 동하리일락아파트)				
154		창원	마산합포구	진전	고사	1192-12	도	731	731	국 (농림수산부)					
155		창원	마산합포구	진전	고사	1192-8	도	186	186	국 (농림수산부)					
156		창원	마산합포구	진전	고사	1192-7	도	28	28	국 (농림수산부)					
157		창원	마산합포구	진전	고사	1192-6	도	86	86	국 (농림수산부)					
158		창원	마산합포구	진전	고사	329-1	답	654	654	김상명	부산시 서구 동대신동 2가 313-148 삼익아파트 9동 502호	미륵대도 금강연화중 대표자라진홍	인천광역시 연수구 옥련동 신84-2 서울시강남구 도곡동873-2	가처분	
159		창원	마산합포구	진전	고사	328-1	답	251	251	김상명	부산시 서구 동대신동 2가 313-148 삼익아파트 9동 502호	미륵대도 금강연화중 대표자라진홍	인천광역시 연수구 옥련동 신84-2 서울시강남구 도곡동873-2	가처분	
160		창원	마산합포구	진전	고사	327-1	답	55	55	김상명	부산시 서구 동대신동 2가 313-148 삼익아파트 9동 502호	미륵대도 금강연화중 대표자라진홍	인천광역시 연수구 옥련동 신84-2 서울시강남구 도곡동873-2	가처분	
161		창원	마산합포구	진전	고사	326-3	답	244	244	김상명	부산시 서구 동대신동 2가 313-148 삼익아파트 9동 502호	미륵대도 금강연화중 대표자라진홍	인천광역시 연수구 옥련동 신84-2 서울시강남구 도곡동873-2	가처분	
162		창원	마산합포구	진전	고사	324-3	답	141	141	박노출	경남 창원시 마산합포구 진전면 고사리 98				
163		창원	마산합포구	진전	고사	323-3	답	42	42	최연오	경상남도 창원시 마산합포구 노산서18길 142, 201동 2003호 (교방동,무학산 벽산블루밍아파트)				
164		창원	마산합포구	진전	고사	322-4	답	82	82	김상명	부산시 서구 동대신동 2가 313-148 삼익아파트 9동 502호	미륵대도 금강연화중 대표자라진홍	인천광역시 연수구 옥련동 신84-2 서울시강남구 도곡동873-2	가처분	
165		창원	마산합포구	진전	고사	317-1	답	25	25	김상명	부산시 서구 동대신동 2가 313-148 삼익아파트 9동 502호	미륵대도 금강연화중 대표자라진홍	인천광역시 연수구 옥련동 신84-2 서울시강남구 도곡동873-2	가처분	
166		창원	마산합포구	진전	고사	318-4	답	5	5	박노출	경남 창원시 마산합포구 진전면 고사리 95				

# 경 남 공 보

제2631호

2023. 9. 14.(목)

일련 번호	구분	소재지					지 목	면적(㎡)		소유자		소유권 외의 권리조서			비 고
		시	구	면	리	지번		지적	편입	성명	주소	성명	주소	권리관계	
167		창원	마산합포구	진전	고사	133-5	답	783	783	최현수	서울시 송파구 방이동 89 올림픽 선수기자촌 아파트 110동 2302호				
168		창원	마산합포구	진전	고사	1198-1	구	35	35	국(건설부)					
169		창원	마산합포구	진전	고사	131-3	답	99	99	국	기획재정부				
170		창원	마산합포구	진전	고사	132-2	전	241	241	최식림	경남 창원시 마산합포구 산호동 427-6 제102호				
171		창원	마산합포구	진전	고사	145-5	답	817	817	김정순	경상남도 창원시 마산합포구 진전면 의산삼일로 418	한국농어촌공사	전남 나주시 그린로 20 (빛가람동) (창원지사)	근저당권	
172		창원	마산합포구	진전	고사	144-3	답	69	69	최용삼	경남 진주시 사봉면 사곡리 825				
173		창원	마산합포구	진전	고사	145-4	답	74	74	조춘희	마산합포구 진전면 고사리 157				
174		창원	마산합포구	진전	고사	144-5	답	588	588	김정순	경상남도 창원시 마산합포구 진전면 의산삼일로 418	한국농어촌공사		근저당권	
175		창원	마산합포구	진전	고사	154-1	답	38	38	김경선 손용철	경남 창원시 마산합포구 진전면 고사리 167 경북 구미시 고아읍 원호리 455 원호점보타운 102동 905호				
176		창원	마산합포구	진전	고사	153-4	답	126	126	김경선 손용철	경남 창원시 마산합포구 진전면 고사리 167 경북구미시고아읍원호리 455원호점보타운 102동905호				
177		창원	마산합포구	진전	고사	158-3	전	30	30	국	기획재정부				
178		창원	마산합포구	진전	고사	156-5	전	2	2	미등기		토지대장 : 취납갑			
179		창원	마산합포구	진전	고사	170-5	전	212	212	임수연	경상남도 김해시 분성로 155, 302동 506호 (외동, 한국2차아파트)	경남마산신용 협동조합외1		근저당권, 지상권	
180		창원	마산합포구	진전	고사	175-4	전	178	178	박성준	경남 창원시 마산합포구 진전면 고사리 150				
181		창원	마산합포구	진전	고사	1180-90	천	7	7	황금순	경남 창원시 마산합포구 3.15대로 154, 101동 1402호(월포동, 벽산블루밍아파트)				
182		창원	마산	진전	고사	1180-89	천	135	135	윤증근 정찬희	경남 창원시 마산합포구 중앙동 3길 22, 106동 601호(월포동, 경동메르빌아파트) 경남 창원시 성산구 중앙대로48, 비이동 3408호(상남동, 상남아크로타워)				
183		창원	마산합포구	진전	고사	176-4	임	35	35	최자림	경남 창원시 마산합포구 진전면 고사리 147				

# 경 남 공 보

제2631호

2023. 9. 14.(목)

일련 번호	구분	소재지					지 목	면적(㎡)		소유자		소유권 외의 권리조서			비 고
		시	구	면	리	지번		지적	편입	성명	주소	성명	주소	권리관계	
184	창원	마산합포구	진전	고사	1180-84	전	272	272	국	국토교통부					
185	창원	마산합포구	진전	고사	176-5	도	334	334	최낙민	경남 창원시 마산합포구 진전면 고사리 147					
186	창원	마산합포구	진전	고사	325-3	도	228	228	최선호						
187	창원	마산합포구	진전	고사	325-1	전	509	509	최행봉	경남 창원시 마산회원구 회성동 420-55	국		근저당		
188	창원	마산합포구	진전	고사	산66-3	임	2,338	2,338	조원준 최영식	경기도 수원시 팔달구 망포동 488 늘푸른백산아파트 103동 201호 부산시사상구주례동530-5 현대무지개타운103-203					
189	창원	마산합포구	진전	고사	322-1	답	142	142	김상명	부산시 서구 동대신동 2가 313-148 삼익아파트 9동 502호	미륵대도 금강연화중 대표자라진홍	인천광역시 연수구 옥련동 산84-2 서울시강남구 도곡동873-2	가처분		
190	창원	마산합포구	진전	고사	321-5	답	860	860	박영철	부산시 해운대구 아랫반송로 49번길 30-15 (반송동)					
191	당초	창원	마산합포구	진전	고사	320-1	전	587	370	최연길	경남 창원시 성산구 신촌동 33-2 상가아파트 라동 701호				
	변경	창원	마산합포구	진전	고사	320-1	전	790	370	최연길	경남 창원시 성산구 신촌동 33-2 상가아파트 라동 701호				320-3 번지 합병
192	지구 제외	창원	마산합포구	진전	고사	320-3	전	203	203	최연길	경남 창원시 성산구 신촌동 33-2 상가아파트 라동 701호				320-1 번지 합병
193	당초	창원	마산합포구	진전	고사	320-2	전	251	121	최연식	부산시 사상구 주례동 530-5 현대무지개타운 103-203				
	변경	창원	마산합포구	진전	고사	320-2	전	268	121	최연식	부산시 사상구 주례동 530-5 현대무지개타운 103-203				320-4 번지 320-5 번지 합병
194	지구 제외	창원	마산합포구	진전	고사	320-4	전	11	11	최연식	부산시 사상구 주례동 530-5 현대무지개타운 103-203				320-2 번지 합병
195	지구 제외	창원	마산합포구	진전	고사	320-5	전	6	6	최연식	부산시 사상구 주례동 530-5 현대무지개타운 103-203				320-2 번지 합병
196	당초	창원	마산합포구	진전	고사	319	전	34	34	최경수	경남 창원시 마산합포구 중성동 36-3				
	변경	창원	마산합포구	진전	고사	319	전	294	34	최경수	경남 창원시 마산합포구 중성동 36-3				319-1 번지 합병
197	지구 제외	창원	마산합포구	진전	고사	319-1	전	260	260	최경수	경남 창원시 마산합포구 중성동 36-3				319번지 합병

# 경 남 공 보

제2631호

2023. 9. 14.(목)

일련 번호	구분	소재지					지 목	면적(㎡)		소유자		소유권 외의 권리조서			비 고	
		시	구	면	리	지번		지적	편입	성명	주소	성명	주소	권리관계		
198		창원	마산합포구	진전	고사	321-1	답	257	257	최경수	경남 창원시 마산합포구 중성동 36-3					
199	당초	창원	마산합포구	진전	고사	산78	임	435	190	최현수	서울시 송파구 방이동 89 올림픽 선수기자촌아파트 110동 2302호					
										최원수	부산시 남구 용호동 540-26					
										구동현	서울시 마포구 서교동 479-2 송주빌라502호					
										이숙정	경남 창원시 마산합포구 진전면 고사리 149-3					
199	변경	창원	마산합포구	진전	고사	산78	임	1,091	190	최현수	서울시 송파구 방이동 89 올림픽 선수기자촌아파트 110동 2302호				산78-1 번지 합병	
										최원수	부산시 남구 용호동 540-26					
										구동현	서울시 마포구 서교동 479-2 송주빌라 502호					
										이숙정	경남 창원시 마산합포구 진전면 고사리 149-3					
200	지구 제외	창원	마산합포구	진전	고사	산78-1	임	656	656	최현수	서울시 송파구 방이동 89 올림픽 선수기자촌아파트 110동 2302호				산78번지 합병	
										최원수	부산시 남구 용호동 540-26					
										구동현	서울시 마포구 서교동 479-2 송주빌라 502호					
										이숙정	경남 창원시 마산합포구 진전면 고사리 149-3					
201	당초	창원	마산합포구	진전	고사	127	전	158	16	최현수	서울시 송파구 방이동 89 올림픽 선수기자촌아파트 110동 2302호					
	변경	창원	마산합포구	진전	고사	127	전	301	16	최현수	서울시 송파구 방이동 89 올림픽 선수기자촌아파트 110동 2302호				127-1 번지 합병	
202	지구 제외	창원	마산합포구	진전	고사	127-1	전	143	143	최현수	서울시 송파구 방이동 89 올림픽 선수기자촌아파트 110동 2302호				127번지 합병	
203	당초	창원	마산합포구	진전	고사	126	임	149	21	최낙민	경남 창원시 마산합포구 진전면 고사리 147					
	변경	창원	마산합포구	진전	고사	126	임	152	21	최낙민	경남 창원시 마산합포구 진전면 고사리 147				126-1 번지 합병	
204	지구 제외	창원	마산합포구	진전	고사	126-1	임	3	3	최낙민	경남 창원시 마산합포구 진전면 고사리 147				126번지 합병	
205		창원	마산합포구	진전	고사	133-4	답	340	340	최현수	서울시 송파구 방이동 89 올림픽 선수기자촌아파트 110동 2302호					
206		창원	마산합포구	진전	고사	131-5	전	2	2	이숙정	마산시 진전면 고사리 149-3					

# 경 남 공 보

제2631호

2023. 9. 14.(목)

일련 번호	구분	소재지					지 목	면적(㎡)		소유자		소유권 외의 권리조서			비 고
		시	구	면	리	지번		지적	편입	성명	주소	성명	주소	권리관계	
207	창원	마산합포구	진전	고사	131-6	전	24	24	이숙정	마산시 진전면 고사리 149-3					
208	창원	마산합포구	진전	고사	146-3	답	115	115	최순선	경상남도 창원시 마산회원구 회성남 20길 12-16 (회성동)					
209	창원	마산합포구	진전	고사	150-3	대	3	3	김현미	경상남도 창원시 마산합포구 허당로 60-20					
210	창원	마산합포구	진전	고사	151-1	답	102	102	최용삼	함안군 여항면 고사리 151					
211	창원	마산합포구	진전	고사	153-1	답	17	17	최경갑	경기도 용인시 수지구 죽전동 1119 내대지마을 죽전이편한세상 101동 703호					
212	창원	마산합포구	진전	고사	153-2	도	215	215	국 (건설부)						
213	창원	마산합포구	진전	고사	158-4	전	420	420	윤영혜	경상남도 창원시 마산합포구 구산면 구산로 603, 203호 (대신빌라)					
214	창원	마산합포구	진전	고사	156-4	전	409	409	조춘희	마산합포구 진전면 고사리 157					
215	창원	마산합포구	진전	고사	170-2	전	10	10	황우상 황우찬	경남 창원시 마산합포구 진전면 금암리 528 경남 창원시 마산합포구 진전면 금암리 529					
216	창원	마산합포구	진전	고사	169-3	대	285	285	조씨제 조관제	의창군 진전면 대정리 748 부산시 서구 초상동3가 113					
217	창원	마산합포구	진전	고사	170-1	전	17	17	황우상 황우찬	경남 창원시 마산합포구 진전면 금암리 528 경남 창원시 마산합포구 진전면 금암리 529					
218	창원	마산합포구	진전	고사	169-1	도	3	3	완산낙회						
219	창원	마산합포구	진전	고사	175-3	전	40	40	김분임	경남 창원시 마산합포구 진전면 고사리 150					
220	창원	마산합포구	진전	고사	176-6	전	158	158	최자림	경남 창원시 마산합포구 진전면 고사리 147					
221	창원	마산합포구	진전	고사	산88-4	임	537	537	박인규	경남 창원시 마산합포구 진전면 고사리 159					
									최자림	경남 창원시 마산합포구 진전면 고사리 147					
									최낙삼	경남 창원시 마산합포구 진전면 고사리 169					
222	창원	마산합포구	진전	고사	179-6	답	15	15	조용찬	경남 창원시 마산합포구 월영동 16길 17, 1304호 (해운동, 해운동성아파트)	진전농협	경남 창원시 마산합포구 진전면 오서리 185	근저당		
223	창원	마산합포구	진전	고사	179-7	답	281	281	조용찬	경남 창원시 마산합포구 월영동 16길 17, 1304호 (해운동, 해운동성아파트)	진전농협	경남 창원시 마산합포구 진전면 오서리 185	근저당		
224	창원	마산합포구	진전	고사	산86-4	도	298	298	서성근						



# 경 남 공 보

제2631호

2023. 9. 14.(목)

일련 번호	구분	소재지					지 목	면적(㎡)		소유자		소유권 외의 권리조서			비 고
		시	구	면	리	지번		지적	편입	성 명	주 소	성 명	주 소	권리관계	
225	창원	마산합포구	진전	고사	178-3	전	69	69	김동일						
226	창원	마산합포구	진전	고사	178-2	도	192	192	국(건설부)						
227	창원	마산합포구	진전	고사	179-1	도	40	40	박준일	경남 창원시 마산합포구 진전면 고사리 83					
228	창원	마산합포구	진전	고사	179-8	답	142	142	조용찬	경남 창원시 마산합포구 월영동 16길 17, 1304호 (해운동, 해운동성아파트)	진전농협	경남 창원시 마산합포구 진전면 오서리 185	근저당		
229	창원	마산합포구	진전	고사	산86-8	도	851	825	서성근						
230	창원	마산합포구	진전	고사	1180-22	천	12,409	5	국	국 (건설부)					
231	창원	마산합포구	진전	고사	1180-78	천	115	115	국	국 (건설부)					
232	창원	마산합포구	진전	고사	1180-38	천	95	5	국	국 (건설부)					
233	창원	마산합포구	진전	고사	1180-83	천	24	24	국	국 (건설부)					
234	창원	마산합포구	진전	고사	1180-82	천	615	615	공	경상남도					
235	창원	마산합포구	진전	고사	1180-79	천	10	10	국	국 (건설부)					
236	창원	마산합포구	진전	고사	1180-80	천	121	121	공	경상남도					
237	창원	마산합포구	진전	고사	산88-5	임	562	562	손일열	경남 창원시 마산합포구 진전면 고사리 278	진전농협	경남 창원시 마산합포구 진전면 오서리 185	박영출지분 가압류		
									최동림	경남 창원시 마산합포구 진전면고사리 152					
									박영출	경남 창원시 마산합포구 진전면 고사리 545					
238	창원	마산합포구	진전	고사	177-2	전	69	69	최천상	부산시 사하구 당리동 333-22 에덴동산타운 3동 108호					
239	창원	마산합포구	진전	고사	산87-3	임	1,277	1,277	김진규	경상남도 거제시 탐곡로 88, 2동 810호 (아주동, 해성플든타운)					
240	창원	마산합포구	진전	고사	178-1	전	274	274	최자림	경남 창원시 마산합포구 진전면 고사리 147					
241	창원	마산합포구	진전	고사	산86-5	임	468	468	구자득	경남 창원시 마산합포구 진전면 금암리 397					
242	창원	마산합포구	진전	고사	산86-6	임	31	31	구자득	경남 창원시 마산합포구 진전면 금암리 397					
243	창원	마산합포구	진전	고사	산86-7	임	50	50	구자득	경남 창원시 마산합포구 진전면 금암리 397					
244	창원	마산합포구	진전	고사	1180-81	천	720	617	국	국도교통부					
245	창원	마산합포구	진전	여양	1047-5	천	287	287	국	국도교통부					
246	창원	마산합포구	진전	여양	1045-1	답	526	526	김덕자	경남 창원시 마산합포구 진북면 지산리 221-7					
									김화용	경남 창원시 마산합포구 진동면 요장리 483-1					

# 경 남 공 보

제2631호

2023. 9. 14.(목)

일련 번호	구분	소재지					지 목	면적(㎡)		소유자		소유권 외의 권리조서			비 고
		시	구	면	리	지번		지적	편입	성명	주소	성명	주소	권리관계	
247	당초	창원	마산합포구	진전	여양	1046-1	답	744	419	김덕자	경남 창원시 마산합포구 진북면 지산리 221-7 성원아파트 1-210				
	변경	창원	마산합포구	진전	여양	1046-3	답	323	323	김덕자	경남 창원시 마산합포구 진북면 지산리 221-7 성원아파트 1-210				분할면적
248	당초	창원	마산합포구	진전	여양	1044-4	답	866	64	김덕자	경남 창원시 마산합포구 진북면 지산리 221-7 성원아파트 1-210				
	변경	창원	마산합포구	진전	여양	1044-9	답	39	39	김덕자	경남 창원시 마산합포구 진북면 지산리 221-7 성원아파트 1-210				분할면적
249	당초	창원	마산합포구	진전	여양	1044-2	답	397	256	김덕자	경남 창원시 마산합포구 진북면 지산리 221-7 성원아파트 1-210				
	변경	창원	마산합포구	진전	여양	1044-8	답	231	231	김덕자	경남 창원시 마산합포구 진북면 지산리 221-7 성원아파트 1-210				분할면적
250	당초	창원	마산합포구	진전	여양	1044-1	답	932	271	박종권	서울시 성동구 행당동 37-22				
	변경	창원	마산합포구	진전	여양	1044-7	답	225	225	박종권	서울시 성동구 행당동 37-22				분할면적
251	당초	창원	마산합포구	진전	여양	1043-1	답	1,573	313	박종광	경남 창원시 마산합포구 진전면 여양리 953				
	변경	창원	마산합포구	진전	여양	1043-4	답	260	260	박종광	경남 창원시 마산합포구 진전면 여양리 953				분할면적
252	당초	창원	마산합포구	진전	여양	1043-3	답	338	101	김지영	경남 창원시 안민동 197 대동청솔아파트 109동 702호				
	변경	창원	마산합포구	진전	여양	1043-5	답	87	87	김지영	경남 창원시 안민동 197 대동청솔아파트 109동 702호				분할면적
253	당초	창원	마산합포구	진전	여양	1041-3	답	947	245	반계선	경남 창원시 마산합포구 진동면 서촌바다길 17	마산남부 새마을금고	경남 창원시 마산합포구 진동면 진동리 415-1	근저당, 지상권	
	변경	창원	마산합포구	진전	여양	1041-5	답	218	218	반계선	경남 창원시 마산합포구 진동면 서촌바다길 17	마산남부 새마을금고	경남 창원시 마산합포구 진동면 진동리 415-1	근저당, 지상권	분할면적
254	당초	창원	마산합포구	진전	여양	1041-1	답	607	333	송희정	경남 창원시 마산합포구 진동면 진동리 148-2				
	변경	창원	마산합포구	진전	여양	1041-4	답	343	343	송희정	경남 창원시 마산합포구 진동면 진동리 148-2				분할면적
255	당초	창원	마산합포구	진전	여양	1047-2	천	6,147	1,165	공	경상남도				
	변경	창원	마산합포구	진전	여양	1047-15	천	96	96	공	국(환경부)				분할면적
	변경	창원	마산합포구	진전	여양	1047-16	천	939	939	공	국(환경부)				분할면적
256	창원	마산합포구	진전	여양	1076-2	도	123	21	국	국토교통부					
257	당초	창원	마산합포구	진전	여양	1025-9	구	157	150	국	농림축산식품부				
	변경	창원	마산합포구	진전	여양	1025-13	구	149	149	국	농림축산식품부				분할면적

# 경 남 공 보

제2631호

2023. 9. 14.(목)

일련 번호	구분	소재지					지 목	면적(㎡)		소유자		소유권 외의 권리조서			비 고
		시	구	면	리	지번		지적	편입	성명	주소	성명	주소	권리관계	
228	당초	창원	마산합포구	진전	여양	1025-3	답	2,531	407	임점련	경남 창원시 마산합포구 진전면 여양리 1000-1				
	변경	창원	마산합포구	진전	여양	1025-11	답	317	317	임점련	경남 창원시 마산합포구 진전면 여양리 1000-1				분할면적
229	당초	창원	마산합포구	진전	여양	1025-2	답	3,000	2,004	박용선	경남 마산시 진전면 여항리 1020				
	변경	창원	마산합포구	진전	여양	1025-10	답	1,861	1,861	박용선	경남 마산시 진전면 여항리 1020				분할면적
230										박중이	경남 밀양시 산외면 산외남로 50-38	창원지법 (마산지원) 국민건강 보험공단 (창원중부지사)	서울시 마포구 독막로 311 (염리동168-9)	가처분 압류	
									박희숙	경남 창원시 마산합포구 진전면 옥방내동길175-1					
									박종민	경남 창원시 의창구 용지로295번길 6 (시림동)					
									정금	경남 창원시 마산합포구진전면 옥방내동길175-1					
231	당초	창원	마산합포구	진전	여양	1025-7	구	58	53	국	농림축산식품부				
	변경	창원	마산합포구	진전	여양	1025-12	구	51	51	국	농림축산식품부				분할면적
232	당초	창원	마산합포구	진전	여양	1009-7	답	2,242	403	김상목	경남 창원시 마산회원구 회원동 438-17	진전농협	경남 창원시 마산합포구 진전면 오서리 185	근저당	
	변경	창원	마산합포구	진전	여양	1009-10	답	384	384	김상목	경남 창원시 마산회원구 회원동 438-17	진전농협	경남 창원시 마산합포구 진전면 오서리 185	근저당	분할면적
233	당초	창원	마산합포구	진전	여양	1009-5	답	1,391	989	박종복	경남 창원시 마산합포구 진전면 여양리 955				
	변경	창원	마산합포구	진전	여양	1009-9	답	1,084	1,084	박종복	경남 창원시 마산합포구 진전면 여양리 955				분할면적
234	당초	창원	마산합포구	진전	여양	신67-2	도	1,785	1,285	서성근	고사리				
	변경	창원	마산합포구	진전	여양	신67-5	도	1,343	1,343	서성근	고사리				분할면적
235										박순규	경남 창원시 마산합포구 진전면 여양리 994	진전농협	경남 창원시 마산합포구 진전면 오서리 185	채권청구권 보전	
									박용규	경남 창원시 마산합포구 진전면 여양리 956					
									변성순	경남 창원시 마산합포구 진전면 여양리 99					
									박용선	경남 창원시 마산합포구 진전면 여양리 1020					
									박종연	경남 함안군 가야읍 검암리 535-1 성진맨션 1203호					
									박윤희	경남 창원시 의창구 봉곡동 113-4					
									박용숙	울산시 중구 반구정 9갈20, 205호 (반구동, 현대그랜드맨션)					

# 경 남 공 보

제2631호

2023. 9. 14.(목)

일련 번호	구분	소재지					지 목	면적(㎡)		소유자		소유권 외의 권리조서			비 고
		시	구	면	리	지번		지적	편입	성명	주소	성명	주소	권리관계	
										유홍식	경남 밀양시 무안면 덕암리546				
										김화용	경남 창원시 마산합포구 진동면 요장리 483-1				
										윤지훈	부산시 북구화명동 화명대림타운 409동 1002호				
										이금선	부산시 해운대구 우동 1008-7 동부올림픽타운 114동1504호				
	변경	창원	마산합포구	진전	여양	산67-3	임	3,079	3,079	변성순	경남 창원시 마산합포구 진전면 여양리 99	진전농협	경남 창원시 마산합포구 진전면 오서리 185	채권 청구권보전	분할면적
	변경	창원	마산합포구	진전	여양	산67-4	임	46	46	변성순	경남 창원시 마산합포구 진전면 여양리 99	진전농협	경남 창원시 마산합포구 진전면 오서리 185	채권 청구권보전	분할면적
266		창원	마산합포구	진전	여양	1042	도	195	195	박경규					
	당초	창원	마산합포구	진전	여양	산65-1	임	45,917	517	이종성	경남 함안군 가야읍 성내남길 199-15, 201호				
267	변경	창원	마산합포구	진전	여양	산65-3	임	3	3	심규량	부산광역시 금정구 개좌로 83 (금사동)				분할면적
	변경	창원	마산합포구	진전	여양	산65-4	임	490	490	이종성	부산광역시 금정구 개좌로 83 (금사동)				분할면적
268		창원	마산합포구	진전	여양	산65-2	도	298	241	박노수					
	당초	창원	마산합포구	진전	여양	1047	천	190,111	4,571	국	국토교통부				
	변경	창원	마산합포구	진전	여양	1047-6	천	92	92	국	국(환경부)				분할면적
	변경	창원	마산합포구	진전	여양	1047-7	천	48	48	국	국(환경부)				분할면적
	변경	창원	마산합포구	진전	여양	1047-8	천	233	233	국	국(환경부)				분할면적
	변경	창원	마산합포구	진전	여양	1047-9	천	8	8	국	국(환경부)				분할면적
	변경	창원	마산합포구	진전	여양	1047-10	천	1,245	1,245	국	국(환경부)				분할면적
	변경	창원	마산합포구	진전	여양	1047-11	천	150	150	국	국(환경부)				분할면적
	변경	창원	마산합포구	진전	여양	1047-12	천	15	15	국	국(환경부)				분할면적
	변경	창원	마산합포구	진전	여양	1047-13	천	1,833	1,833	국	국(환경부)				분할면적
	변경	창원	마산합포구	진전	여양	1047-14	천	8,628	8,628	국	국(환경부)				분할면적
	당초	창원	마산합포구	진전	여양	1076	도	2,877	683	국	국(건설교통부)				
	변경	창원	마산합포구	진전	여양	1076-4	도	490	490	국	국(건설교통부)				분할면적
	변경	창원	마산합포구	진전	여양	1076-5	도	249	249	국	국(건설교통부)				분할면적
	변경	창원	마산합포구	진전	여양	1076-6	도	551	551	국	국(건설교통부)				분할면적
	변경	창원	마산합포구	진전	여양	1076-7	도	133	133	국	국(건설교통부)				분할면적
	변경	창원	마산합포구	진전	여양	1076-8	도	4	4	국	국(건설교통부)				분할면적
	변경	창원	마산합포구	진전	여양	1076-9	도	561	561	국	국(건설교통부)				분할면적
	변경	창원	마산합포구	진전	여양	1076-10	도	192	192	국	국(건설교통부)				분할면적

# 경 남 공 보

제2631호

2023. 9. 14.(목)

일련 번호	구분	소재지					지 목	면적(㎡)		소유자		소유권 외의 권리조서			비 고
		시	구	면	리	지번		지적	편입	성명	주소	성명	주소	권리관계	
271	창원	마산합포구	진전	여양	1012-2	도	107	102	천용률	993					
272	당초	창원	마산합포구	진전	여양	1011-2	도	228	49	김종문	마산부 상남동				
	변경	창원	마산합포구	진전	여양	1011-4	도	55	55	김종문	마산부 상남동			분할면적	
273	당초	창원	마산합포구	진전	여양	988-1	답	694	532	임점련	경남 창원시 마산회원구 양덕동 74-1 한일타운 101동 908호				
	변경	창원	마산합포구	진전	여양	988-3	답	522	522	임점련	경남 창원시 마산회원구 양덕동 74-1 한일타운 101동 908호			분할면적	
274	당초	창원	마산합포구	진전	여양	989-1	답	902	635	밀양박씨충정공파여양리춘경공중증회(대표자박영규)	경남 창원시 마산합포구 진전면 여양리 89 경남 창원시 마산합포구 진전면 여양리 994-2				
	변경	창원	마산합포구	진전	여양	989-3	답	608	608	밀양박씨충정공파여양리춘경공중증회	경남 창원시 마산합포구 진전면 여양리 89			분할면적	
275	당초	창원	마산합포구	진전	여양	990-4	답	519	385	임점련	경남 창원시 마산회원구 양덕동 74-1 한일타운 101동 908호				
	변경	창원	마산합포구	진전	여양	990-12	답	413	413	임점련	경남 창원시 마산회원구 양덕동 74-1 한일타운 101동 908호			분할면적	
276	당초	창원	마산합포구	진전	여양	990-3	답	430	323	박종권	서울시 성동구 행당동 37-22				
	변경	창원	마산합포구	진전	여양	990-11	답	315	315	박종권	서울시 성동구 행당동 37-22			분할면적	
277	당초	창원	마산합포구	진전	여양	990-1	답	840	350	변성순	경남 창원시 마산합포구 진전면 여양리 99	진전농협	경남 창원시 마산합포구 진전면 오서리 185	채권 청구권보전	
										박종연	경남 함안군 가야읍 검암리335-1 성진맨션 1203호				
										박윤희	경남 창원시 의창구 봉곡동 113-4				
										박용숙	울산시 중구 반구정 9길 20, 205호(반구동, 현대그랜드맨션)				
										유홍식	경남 밀양시 무안면 덕암리546				
										박용선	경남 창원시 마산합포구 진전면 의산삼일로 508-111				
변경	창원	마산합포구	진전	여양	990-9	답	41	41	변성순	경남 창원시 마산합포구 진전면 여양리 99	진전농협	경남 창원시 마산합포구 진전면 오서리 185	채권 청구권보전	분할면적	
변경	창원	마산합포구	진전	여양	990-10	답	226	226	변성순	경남 창원시 마산합포구 진전면 여양리 99	진전농협	경남 창원시 마산합포구 진전면 오서리 185	채권 청구권보전	분할면적	

# 경 남 공 보

제2631호

2023. 9. 14.(목)

일련 번호	구분	소재지					지 목	면적(㎡)		소유자		소유권 외의 권리조서			비 고
		시	구	면	리	지번		지적	편입	성명	주소	성명	주소	권리관계	
278	당초	창원	마산합포구	진전	여양	990-6	답	714	354	박원길	경남 창원시 마산합포구 진전면 여양리 956				
	변경	창원	마산합포구	진전	여양	990-13	답	18	18	박원길	경남 창원시 마산합포구 진전면 여양리 956				분할면적
	변경	창원	마산합포구	진전	여양	990-14	답	312	312	박원길	경남 창원시 마산합포구 진전면 여양리 956				분할면적
279	당초	창원	마산합포구	진전	여양	991-2	답	1,038	724	정호상	경남 창원시 마산합포구 진동면 서촌바다길 108, 606호 (건우그린타운)	마산남부	경남 창원시 마산합포구 진동면 삼진의거리로 640	근저당	
	변경	창원	마산합포구	진전	여양	991-7	답	707	707	정황빈	경남 창원시 마산합포구 진동면 서촌바다길 108, 606호 (건우그린타운)				분할면적
280	당초	창원	마산합포구	진전	여양	991-3	답	727	363	정호상	경남 창원시 마산합포구 진동면 서촌바다길 108, 606호	마산남부	경남 창원시 마산합포구 진동면 삼진의거리로 640	근저당	
	변경	창원	마산합포구	진전	여양	991-8	답	307	307	정황빈	경남 창원시 마산합포구 진동면 서촌바다길 108, 606호 (건우그린타운)				분할면적
281		창원	마산합포구	진전	여양	991-4	답	67	67	정호상 이성순	경남 창원시 마산합포구 진동면 서촌바다길 108, 606호 (건우그린타운)	마산남부 새마을금고	경남 창원시 마산합포구 진동면 삼진의거리로 640	근저당	
282		창원	마산합포구	진전	여양	991-6	답	711	711	박종팔	경남 창원시 마산합포구 진전면 여양리 953				
283		창원	마산합포구	진전	여양	991-5	답	16	16	박종만	경남 창원시 의창구 용호동 67-2 무학아파트 16동 508호				
284		창원	마산합포구	진전	여양	990-1	대	56	56	박종만	경남 창원시 의창구 용호동 67-2 무학아파트 16동 508호				
285		창원	마산합포구	진전	여양	954	대	139	7	박노배	경남 창원시 마산합포구 진전면 여양리 954				
286	당초	창원	마산합포구	진전	여양	953	대	863	25	박종팔	경남 창원시 마산합포구 진전면 여양리 953				
	변경	창원	마산합포구	진전	여양	953-1	대	6	6	박종팔	경남 창원시 마산합포구 진전면 여양리 953				분할면적
287	당초	창원	마산합포구	진전	여양	952	대	212	71	정재섭	경남 창원시 마산합포구 청계동 2-12				
	변경	창원	마산합포구	진전	여양	952-1	대	45	45	정재섭	경남 창원시 마산합포구 청계동 2-12				분할면적
288	당초	창원	마산합포구	진전	여양	951-5	대	232	64	옥방동마을회 대표자 : 박종대	경남 창원시 마산합포구 진전면 여양리 914-2 경남 창원시 마산합포구 진전면 여양리 116				
	변경	창원	마산합포구	진전	여양	951-8	대	45	45	옥방마을회	경남 창원시 마산합포구 진전면 여양리 914-2				분할면적
289	당초	창원	마산합포구	진전	여양	951-4	답	1,246	882	박종팔	경남 창원시 마산합포구 진전면 여양리 953				
	변경	창원	마산합포구	진전	여양	951-7	답	776	776	박종팔	경남 창원시 마산합포구 진전면 여양리 953				분할면적

# 경 남 공 보

제2631호

2023. 9. 14.(목)

일련 번호	구분	소재지					지 목	면적(㎡)		소유자		소유권 외의 권리조서			비 고
		시	구	면	리	지번		지적	편입	성명	주소	성명	주소	권리관계	
200	당초	창원	마산합포구	진전	여양	951-3	답	1,643	302	박신길	경남 창원시 마산회원구 석전동 240-11				
	변경	창원	마산합포구	진전	여양	951-6	답	226	226	박신길	경남 창원시 마산회원구 석전동 240-11				분할면적
201	당초	창원	마산합포구	진전	여양	1075	구	1,200	406	국	국토교통부				
	변경	창원	마산합포구	진전	여양	1075-1	구	175	175	국	국(건설부)				분할면적
	변경	창원	마산합포구	진전	여양	1075-2	구	10	10	국	국(건설부)				분할면적
	변경	창원	마산합포구	진전	여양	1075-3	구	577	577	국	국(건설부)				분할면적
	변경	창원	마산합포구	진전	여양	1075-4	구	230	230	국	국(건설부)				분할면적
202		창원	마산합포구	진전	여양	950	답	172	172	박문화					
203										박수철	경남 창원시 성산구 상남동 45-1 성원아파트 306동 402호				
		창원	마산합포구	진전	여양	948-5	답	697	697	김현진	경남 거제시 옥포동 514-2 한남퍼스트빌 301호				
204	당초	창원	마산합포구	진전	여양	949	답	116	35	박진영	경남 창원시 마산합포구 진전면 여양리 147				
	변경	창원	마산합포구	진전	여양	949-1	답	14	14	박인백	경상남도 창원시 성산구 원이대로 485, 226동 1101호 (반림동,트리비아아파트)				분할면적
205		창원	마산합포구	진전	여양	948-6	답	341	341	박종범	경남 창원시 마산합포구 진전면 여양리 120				
206	당초	창원	마산합포구	진전	여양	946-2	답	1,015	685	백월매	경남 창원시 의창구 용호동 67-2 무학아파트 6동 407호				
	변경	창원	마산합포구	진전	여양	946-3	답	613	613	백월매	경남 창원시 의창구 용호동 67-2 무학아파트 6동 407호				분할면적
207	당초	창원	마산합포구	진전	여양	945-2	답	830	372	박영호	경남 창원시 마산합포구 진전면 여양리 127				
	변경	창원	마산합포구	진전	여양	945-3	답	315	315	박영호	경남 창원시 마산합포구 진전면 여양리 127				분할면적
208	당초	창원	마산합포구	진전	여양	944	답	403	310	박종만	경남 창원시 마산회원구 회원동 1011-39				
	변경	창원	마산합포구	진전	여양	944-1	답	273	273	박종만	경남 창원시 마산회원구 회원동 1011-39				분할면적
209		창원	마산합포구	진전	여양	1074	도	377	377	국	국토교통부				
300	당초	창원	마산합포구	진전	여양	943	답	387	262	정외순	경남 창원시 의창구 도계동 310-9 리코팰레스 506호				
	변경	창원	마산합포구	진전	여양	943-1	답	222	222	정외순	경남 창원시 의창구 도계동 310-9 리코팰레스 506호				분할면적

# 경 남 공 보

제2631호

2023. 9. 14.(목)

일련 번호	구분	소재지					지 목	면적(㎡)		소유자		소유권 외의 권리조서			비 고
		시	구	면	리	지번		지적	편입	성명	주소	성명	주소	권리관계	
301	당초	창원	마산합포구	진전	여양	942	답	889	416	박종욱	경남 창원시 마산합포구 산호동 6-9산호국민주택 302호				
	변경	창원	마산합포구	진전	여양	942-1	답	356	356	박종욱	경남 창원시 마산합포구 산호동 6-9산호국민주택 302호				분할면적
302	당초	창원	마산합포구	진전	여양	941	답	228	25	박경수	경남 창원시 마산회원구 회원동 666-21				
	변경	창원	마산합포구	진전	여양	941-1	답	17	17	박경수	경남 창원시 마산회원구 회원동 666-21				분할면적
303	당초	창원	마산합포구	진전	여양	921-1	답	750	669	서지희	경북 포항시 북구 대신로46 (대신동)				
										박찬우	경북 포항시 북구 대신로46 (대신동)				
										박종이	경남 밀양시 산외면 산외남로 50-38				
										박희숙	경남 창원시마산합포구 진전면 옥방내동길 175-1				
										박종민	경남창원시 의창구 용지로 235번길 6 (사림동)				
										정금	경남 창원시 마산합포구 진전면 옥방내동길 175-1				
변경	창원	마산합포구	진전	여양	921-3	답	606	606	서지희	경북 포항시 북구 대신로46 (대신동)					
									박찬우	경북 포항시 북구 대신로46 (대신동)					
									박종이	경남 밀양시 산외면 산외남로 50-38					
									박희숙	경남 창원시마산합포구 진전면 옥방내동길 175-1					
									박종민	경남창원시 의창구 용지로 235번길 6 (사림동)					
									정금	경남 창원시 마산합포구 진전면 옥방내동길 175-1					
304	당초	창원	마산합포구	진전	여양	912	답	1,405	1,108	박정경	경남 창원시 마산합포구 진전면 여양리 147				
	변경	창원	마산합포구	진전	여양	912-1	답	1,013	1,013	박정경	경남 창원시 마산합포구 진전면 여양리 147				분할면적
305	당초	창원	마산합포구	진전	여양	900-1	답	1,328	205	박종우	경남 창원시 마산합포구 진전면 여양리 909				
										박정오	경남 창원시 마산합포구 진전면 여양리 894				
										박정일	경남 창원시 마산합포구 월영동 68-14				
										박재호	경남 마산시 중앙리 374				
	변경	창원	마산합포구	진전	여양	900-3	답	177	177	박종우	경남 창원시 마산합포구 진전면 여양리 909				



# 경 남 공 보

제2631호

2023. 9. 14.(목)

일련 번호	구분	소재지					지 목	면적(㎡)		소유자		소유권 외의 권리조서			비 고
		시	구	면	리	지번		지적	편입	성 명	주 소	성 명	주 소	권리관계	
										박정오	경남 창원시 마산합포구 진전면 여양리 894				
										박정일	경남 창원시 마산합포구 월영동 68-14				
										박재호	경남 마산시 중앙리374				
306	당초	창원	마산합포구	진전	여양	899-1	대	707	25	박현득	경남 창원시 마산회원구 합성동 70-2				
	변경	창원	마산합포구	진전	여양	899-4	대	9	9	박현득	경남 창원시 마산회원구 합성동 70-2				분할면적
307	당초	창원	마산합포구	진전	여양	900	답	1,489	778	박종욱	경남 창원시 마산합포구 산호동 6-9산호국민주택 302호				
	변경	창원	마산합포구	진전	여양	900-2	답	711	711	박종욱	경남 창원시 마산합포구 산호동 6-9산호국민주택 302호				분할면적
308	당초	창원	마산합포구	진전	여양	902	답	1,289	536	박현호	경남 창원시 마산회원구 양덕동 888-1 우성아파트 111동 203호				
	변경	창원	마산합포구	진전	여양	902-1	답	448	448	박현호	경남 창원시 마산회원구 양덕동 888-1 우성아파트 111동 203호				분할면적
309	당초	창원	마산합포구	진전	여양	903-1	학	3,611	1,961	이충권	경남 창원시 마산합포구 진전면 고사리 522-4	진전농협	경남 창원시 마산합포구 진전면 대실로 150	근저당	
	변경	창원	마산합포구	진전	여양	903-3	학	2,241	2,241	이충권	경남 창원시 마산합포구 진전면 고사리 522-4	진전농협	경남 창원시 마산합포구 진전면 대실로 150	근저당	분할면적
310	당초	창원	마산합포구	진전	여양	987-1	답	221	146	임점련	경남 창원시 마산회원구 양덕동 74-1 한일타운 101동 908호				
	변경	창원	마산합포구	진전	여양	987-3	답	166	166	임점련	경남 창원시 마산회원구 양덕동 74-1 한일타운 101동 908호				분할면적
311		창원	마산합포구	진전	여양	961-2	답	1,005	1,005	밀양박씨 여양 계종중	경남 창원시 마산합포구 진전면 여양리 129				
312		창원	마산합포구	진전	여양	948-3	답	50	50	김정숙	경남 창원시 마산합포구 월영남로 59, 103-1601				
313		창원	마산합포구	진전	여양	913-2	전	86	86	옥방동마을회	경남 창원시 마산합포구 진전면 여양리 914-2				
314		창원	마산합포구	진전	여양	914-2	대	155	155	옥방동마을회	경남 창원시 마산합포구 진전면 여양리 914-2				
315		창원	마산합포구	진전	여양	911-1	도	453	31	송산남조	경남 창원시 마산합포구 진전면 여양리 117				
316		창원	마산합포구	진전	여양	911-2	답	681	681	박선호	경남 창원시 마산합포구 진동면 신성산로 5-11	마장진 축협 창원시축협	경남 창원시 중동 401(신마산지점) 경남 창원시 의창구 천주로 12번길46 (중동) (합포지점)	근저당	

# 경 남 공 보

제2631호

2023. 9. 14.(목)

일련 번호	구분	소재지					지 목	면적(㎡)		소 유 자		소유권 외의 권리조서			비 고
		시	구	면	리	지번		지적	편입	성 명	주 소	성 명	주 소	권리관계	
317		창원	마산합포구	진전	여양	901	답	367	367	박광규	경남 창원시 마산합포구 진전면 여양리 117				
318	당초	창원	마산합포구	진전	여양	905-3	답	602	277	박종록	경남 창원시 성산구 성주동 153 유니온빌리지 113-103				
	변경	창원	마산합포구	진전	여양	905-4	답	265	265	박종록	경남 창원시 성산구 성주동 153 유니온빌리지 113-103				분할면적
319	당초	창원	마산합포구	진전	여양	1073	도	2,003	525	국	국토교통부				
	변경	창원	마산합포구	진전	여양	1073-1	도	866	866	국	국토교통부				분할면적
	변경	창원	마산합포구	진전	여양	1073-2	도	588	588	국	국토교통부				분할면적
	변경	창원	마산합포구	진전	여양	1073-3	도	13	13	국	국토교통부				분할면적
	변경	창원	마산합포구	진전	여양	1073-4	도	198	198	국	국토교통부				분할면적
	변경	창원	마산합포구	진전	여양	1073-5	도	14	14	국	국토교통부				분할면적
320	당초	창원	마산합포구	진전	여양	875	답	1,666	258	박종상	경남 창원시 성산구 반지동 23 대동아파트 107-802				
	변경	창원	마산합포구	진전	여양	875-1	답	200	200	박종상	경남 창원시 성산구 반지동 23 대동아파트 107-802				분할면적
321	당초	창원	마산합포구	진전	여양	876-2	답	658	195	박종상	경남 창원시 성산구 반지동 23 대동아파트 107-802				
	변경	창원	마산합포구	진전	여양	876-4	답	166	166	박종상	경남 창원시 성산구 반지동 23 대동아파트 107-802				분할면적
322	당초	창원	마산합포구	진전	여양	876-1	답	846	181	박종상	경남 창원시 성산구 반지동 23 대동아파트 107-802				
	변경	창원	마산합포구	진전	여양	876-3	답	163	163	박종상	경남 창원시 성산구 반지동 23 대동아파트 107-802				분할면적
323	당초	창원	마산	진전	여양	878	답	621	308	밀양박씨충정 공파여양리춘 정공중중회 (대표자:박영규)	경남 창원시 마산합포구 진전면 여양리 89 경남 창원시 마산합포구 진전면 여양리 994-2				
	변경	창원	마산합포구	진전	여양	878-1	답	266	266	밀양박씨충정 공파여양리춘 정공중중회	경남 창원시 마산합포구 진전면 여양리 89				분할면적
324	당초	창원	마산합포구	진전	여양	865-2	답	1,782	891	박경규	경남 창원시 의창구 용호동 67-2 무학아파트 10동 209호				
	변경	창원	마산합포구	진전	여양	865-3	답	787	787	박경규	경남 창원시 의창구 용호동 67-2 무학아파트 10동 209호				분할면적
325	당초	창원	마산합포구	진전	여양	1072	구	1,716	112	국	국토교통부				
	변경	창원	마산합포구	진전	여양	1072-1	구	129	129	국	국(건설부)				분할면적

# 경 남 공 보

제2631호

2023. 9. 14.(목)

일련 번호	구분	소재지					지 목	면적(㎡)		소유자		소유권 외의 권리조서			비 고
		시	구	면	리	지번		지적	편입	성명	주소	성명	주소	권리관계	
326	당초	창원	마산합포구	진전	여양	886-2	답	1,031	617	박신길	경남 창원시 마산회원구 석진동 240-11				
	변경	창원	마산합포구	진전	여양	886-3	답	45	45	박신길	경남 창원시 마산회원구 석진동 240-11				분할면적
327	당초	창원	마산합포구	진전	여양	848-2	도	886	639	박신길	경남 창원시 마산회원구 석진동 240-11				
	변경	창원	마산합포구	진전	여양	848-3	도	484	484	박신길	경남 창원시 마산회원구 석진동 240-11				분할면적
328		창원	마산합포구	진전	여양	849-3	답	1,051	723	박종대	경남 창원시 마산합포구 진전면 여양리 95				
329	당초	창원	마산합포구	진전	여양	849-1	답	734	205	박종대	경남 창원시 마산합포구 진전면 여양리 95				
	변경	창원	마산합포구	진전	여양	849-4	답	937	937	박종대	경남 창원시 마산합포구 진전면 여양리 95				분할면적
330		창원	마산합포구	진전	여양	850-1	답	502	160	박종대	경남 창원시 마산합포구 진전면 여양리 95				
331		창원	마산합포구	진전	여양	851-3	답	889	889	박도규	울산시 남구 신정동 1191				
332	당초	창원	마산합포구	진전	여양	852-4	답	1,601	288	박부춘	경남 창원시 마산합포구 진전면 여양리 900				
	변경	창원	마산합포구	진전	여양	852-9	답	200	200	박부춘	경남 창원시 마산합포구 진전면 여양리 900				분할면적
	변경	창원	마산합포구	진전	여양	852-10	답	37	37	박부춘	경남 창원시 마산합포구 진전면 여양리 900				분할면적
333	당초	창원	마산합포구	진전	여양	852-3	답	571	279	김남규	경남 창원시 마산합포구 진전면 여양리 966				
	변경	창원	마산합포구	진전	여양	852-8	답	229	229	김남규	경남 창원시 마산합포구 진전면 여양리 966				분할면적
334	당초	창원	마산합포구	진전	여양	853-1	전	994	105	박종희	경남 창원시 마산회원구 구암동 279-22				
	변경	창원	마산합포구	진전	여양	853-2	전	51	51	박종희	경남 창원시 마산회원구 구암동 279-22				분할면적
335		창원	마산합포구	진전	여양	845-3	답	58	58	박경교	147				
336	당초	창원	마산합포구	진전	여양	845-1	답	236	207	박인호	부산시 사상구 백양대로 494번길 38, 111동 202호 (주례동, 청구아파트)				
	변경	창원	마산합포구	진전	여양	845-7	답	152	152	박인호	부산시 사상구 백양대로 494번길 38, 111동 202호 (주례동, 청구아파트)				분할면적
337		창원	마산합포구	진전	여양	산31-3	도	38	38	박현규	경남 창원시 마산합포구 진전면 여양리 894				
338	당초	창원	마산합포구	진전	여양	산31-1	임	9,582	165	박종희	경남 창원시 마산회원구 구암동 279-22				
	변경	창원	마산합포구	진전	여양	산31-4	임	96	96	박종희	경남 창원시 마산회원구 구암동 279-22				분할면적
339	당초	창원	마산합포구	진전	여양	산299	구	667	96	국	농림축산식품부				
	변경	창원	마산합포구	진전	여양	산299-1	구	61	61	국	국 (농림식품부)				분할면적

# 경 남 공 보

제2631호

2023. 9. 14.(목)

일련 번호	구분	소재지					지 목	면적(㎡)		소 유 자		소유권 외의 권리조서			비 고
		시	구	면	리	지번		지 적	편 입	성 명	주 소	성 명	주 소	권리관계	
340		창원	마산합포구	진전	여양	351	전	343	343	유철규	경남 창원시 마산합포구 진전면 평암리 1154-4	마창진축협 창원시축협	경남 창원시 중동 401(신마산지점) 경남창원시의창구 천주로12번길46 (중동)(합포지점)	근저당, 지상권	
341		창원	마산합포구	진전	여양	352-1	전	150	150	박진규	함안군 여항면 여양리 903	새한상사 주식회사		가압류	
342		창원	마산합포구	진전	여양	산32-3	임	1,385	1,385	박병호	경상남도 창원시 마산회원구 북성로130 (회원동)				
343		창원	마산합포구	진전	여양	산277-5	임	915	915	국 (창원시)					
344		창원	마산합포구	진전	여양	산277-6	임	46	46	국 (창원시)					
345		창원	마산합포구	진전	여양	산277-7	임	197	197	국 (창원시)					
346		창원	마산합포구	진전	여양	산277-8	임	1,001	1,001	국 (창원시)					
347		창원	마산합포구	진전	여양	354-3	임	30	30	국	산림청				
348		창원	마산합포구	진전	여양	산276-1	임	299	299	김상욱	경상남도 진해시 여좌동 40-20				
349		창원	마산합포구	진전	여양	354-4	도	176	176	공	경상남도				
350		창원	마산합포구	진전	여양	354-5	전	218	218	김상욱	경상남도 창원시 진해구 여좌로99번길 3-1(여좌동)				
351		창원	마산합포구	진전	여양	산277-10	도	1,016	1,016	박기영 외2	창원군 진전면 여양리 833				
352		창원	마산합포구	진전	여양	산275-4	임	96	96	공	경상남도				
353		창원	마산합포구	진전	여양	산275-5	임	1,947	1,947	서보완	부산 해운대구 좌동 해운대 대립2차아파트 205동 302호				
354		창원	마산합포구	진전	여양	877-2	답	529	409	밀양박씨 육봉공 중증 대표자: 박용평	경남 창원시 마산합포구 진전면 여양리 86 부산시 연제구 거제동 739-1성원맨투로빌 203호				
355		창원	마산합포구	진전	여양	867-2	답	238	238	박신길	경남 창원시 마산회원구 석진동 240-11				
356	당초	창원	마산합포구	진전	여양	1071	도	1,239	64	국	국토교통부				
	변경	창원	마산합포구	진전	여양	1071-1	도	34	34	국	국(건설부)				분할면적
	변경	창원	마산합포구	진전	여양	1071-2	도	9	9	국	국(건설부)				분할면적
	변경	창원	마산합포구	진전	여양	1071-3	도	166	166	국	국(건설부)				분할면적
	변경	창원	마산합포구	진전	여양	1071-5	도	336	336	국	국(건설부)				분할면적
	변경	창원	마산합포구	진전	여양	1071-6	도	343	343	국	국(건설부)				분할면적
357		창원	마산합포구	진전	여양	350-9	답	65	65	박종철					
358		창원	마산합포구	진전	여양	1070-1	도	130	130	국 (건설부)	국토교통부				
359		창원	마산합포구	진전	여양	1070-3	도	384	384	국 (건설부)	국토교통부				
360		창원	마산합포구	진전	여양	1070-5	도	89	89	국 (건설부)					
361		창원	마산합포구	진전	여양	1070-7	도	44	44	국 (건설부)					
362		창원	마산합포구	진전	여양	1070-8	도	582	582	국 (건설부)					

# 경 남 공 보

제2631호

2023. 9. 14.(목)

일련 번호	구분	소재지					지 목	면적(㎡)		소유자		소유권 외의 권리조서			비 고
		시	구	면	리	지번		지적	편입	성명	주소	성명	주소	권리관계	
333	창원	마산합포구	진전	여양	1070-11	도	23	23	국 (건설부)						
364	창원	마산합포구	진전	여양	1070-13	도	323	323	국 (건설부)						
355	창원	마산합포구	진전	여양	산273-3	임	5,954	5,954	박장호	부산시 수영구 남천동 148-4 비치아파트 308동 1103호					
									박현득	경남 창원시 마산회원구 합성동 70-2					
									박병호	경남 창원시 마산회원구 회원동 406-1					
									박치작	경남 김해시 한림면가산리261					
366	창원	마산합포구	진전	여양	산272-7	임	2,762	2,762	박무용	마산시 회원구 회원동 673-30					
367	창원	마산합포구	진전	여양	811-2	대	43	43	안순이						
368	창원	마산합포구	진전	여양	810-4	전	49	49	허인						
369	창원	마산합포구	진전	여양	811-1	도	274	274	안순이						
370	창원	마산합포구	진전	여양	810-3	도	91	91	허인						
371	창원	마산합포구	진전	여양	809-3	도	260	260	정협이	군북면 오곡리					
372	창원	마산합포구	진전	여양	산272-5	임	95	95	문미영	경남 창원시 진해구 자은동 374-8					
373	창원	마산합포구	진전	여양	산272-6	임	72	72	문미영	경남 창원시 진해구 자은동 374-8					
374	창원	마산합포구	진전	여양	812-10	담	164	164	박학수	경남 창원시 마산합포구 진전면 의산삼일로 830-38					
375	창원	마산합포구	진전	여양	807-1	담	163	163	전영애	부산시 사하구 감천동 산120-4					
376	창원	마산합포구	진전	여양	805-1	담	716	716	전영애	부산시 사하구 감천동 산120-4					
377	창원	마산합포구	진전	여양	804-1	담	632	632	전영애	부산시 사하구 감천동 산120-4					
378	창원	마산합포구	진전	여양	803-1	담	467	467	변정원 변지희	경남 창원시 마산합포구 진전면 의산삼일로 10	진전농협	경남 창원시 마산합포구 진전면 대실로 150	근저당		
379	창원	마산합포구	진전	여양	802-2	담	487	487	변정원 변지희	경남 창원시 마산합포구 진전면 의산삼일로 10	진전농협	경남 창원시 마산합포구 진전면 대실로 150	근저당		
380	창원	마산합포구	진전	여양	801-6	담	140	140	변정원 변지희	경남 창원시 마산합포구 진전면 의산삼일로 10	진전농협	경남 창원시 마산합포구 진전면 대실로 150	근저당		
381	창원	마산합포구	진전	여양	801-2	도	40	40	변순섭	군북면 동촌리 928					
382	창원	마산합포구	진전	여양	801-5	담	75	75	변순섭	군북면 동촌리 928					
383	창원	마산합포구	진전	여양	381-6	담	1,131	1,131	변정원 변지희	경남 창원시 마산합포구 진전면 의산삼일로 10	진전농협	경남 창원시 마산합포구 진전면 대실로 150	근저당		
384	창원	마산합포구	진전	여양	426-49	담	7	7	박월규	경남 창원시 마산합포구 진전면 여양리 306					

# 경 남 공 보

제2631호

2023. 9. 14.(목)

일련 번호	구분	소재지					지 목	면적(㎡)		소유자		소유권 외의 권리조서			비 고
		시	구	면	리	지번		지적	편입	성명	주소	성명	주소	권리관계	
385	창원	마산합포구	진전	여양	426-50	답	257	257	박월규	경남 창원시 마산합포구 진전면 여양리 306					
386	창원	마산합포구	진전	여양	842-10	도	288	288	박현호	경상남도 마산시 양덕동 888-1 우성아파트 111동 203호					
387	창원	마산합포구	진전	여양	812-7	답	480	480	정진수	진양군 일반성면 창촌리 616					
388	창원	마산합포구	진전	여양	806-1	답	467	467	박청수	경남 창원시 마산합포구 진전면 여양리 423	진전농협	경남 창원시 마산합포구 진전면 오서리 185	근저당		
389	창원	마산합포구	진전	여양	381-5	답	145	145	변정원 변지희	경남 창원시 마산합포구 진전면 의산삼일로 10	진전농협	경남 창원시 마산합포구 진전면 대실로 150	근저당		
390	창원	마산합포구	진전	여양	381-4	도	60	60	황상순	경남 창원시 마산합포구 진전면 금암리 528					
391	창원	마산합포구	진전	여양	381-3	답	215	215	박월규	경남 창원시 마산합포구 진전면 여양리 306					
392	창원	마산합포구	진전	여양	381-1	답	628	628	박월규	경남 창원시 마산합포구 진전면 여양리 306					
393	창원	마산합포구	진전	여양	382-2	답	947	947	명노환 명노오	경남 창원시 마산합포구 진전면 여양리 471 부산시 동구 수정동 419					
394	창원	마산합포구	진전	여양	426-48	답	47	47	박문수	경남 창원시 마산합포구 진전면 여양리 662-5	진전농협	경남 창원시 마산합포구 진전면 오서리 185	근저당		
395	창원	마산합포구	진전	여양	383-2	답	1,839	1,839	박인규	부산광역시 금정구 부곡동 산15-16	진전농협	경남 창원시 마산합포구 진전면 오서리 185	근저당		
396	창원	마산합포구	진전	여양	426-46	답	144	144	박은란	부산시 연제구 거제천로 233, 109동 2104호 (거제동)					
397	창원	마산합포구	진전	여양	426-47	답	12	12	박은란	부산시 연제구 거제천로 233, 109동 2104호 (거제동)					
398	창원	마산합포구	진전	여양	384	답	225	225	박필규	경남 창원시 마산합포구 진전면 여양리 422					
399	창원	마산합포구	진전	여양	385-1	답	731	731	김영진	경남 창원시 마산합포구 월영동 427-21					
400	창원	마산합포구	진전	여양	387	답	536	536	강영점	경남 창원시 마산합포구 진전면 여양리 308-3					
401	창원	마산합포구	진전	여양	426-43	답	1,107	1,107	허말임	경남 창원시 마산합포구 진전면 여양리 668					
402	창원	마산합포구	진전	여양	426-54	답	13	13	명홍규	창원시 성산구 대암로253, 111동 1904호 (성주동, 프리빌리지아파트)					
403	창원	마산합포구	진전	여양	426-45	답	107	107	김남숙	경남 창원시 성산구 반림동 4-1 현대아파트 210동 803호					
404	창원	마산합포구	진전	여양	426-30	답	62	62	김삼현	408					

# 경 남 공 보

제2631호

2023. 9. 14.(목)

일련 번호	구분	소재지					지 목	면적(㎡)		소 유 자		소유권 외의 권리조서			비 고
		시	구	면	리	지번		지 적	편 입	성 명	주 소	성 명	주 소	권리관계	
405		창원	마산합포구	진전	여양	425-5	답	45	45	김남숙	경남 창원시 성산구 반림동 4-1 현대아파트 210동 803호				
406		창원	마산합포구	진전	여양	425-4	답	150	115	김남숙	경남 창원시 성산구 반림동 4-1 현대아파트 210동 803호				
407		창원	마산합포구	진전	여양	1057-8	도	210	210	국 (농림수산부)					
408		창원	마산합포구	진전	여양	1057-9	도	248	248	국 (농림수산부)					
409		창원	마산합포구	진전	여양	1057-11	도	100	100	국 (농림수산부)					
410		창원	마산합포구	진전	여양	1057-12	도	9	9	국 (농림수산부)					
411		창원	마산합포구	진전	여양	425-6	답	209	209	김현화	경남 창원시 성산구 남양동 23 개나리 4차아파트 406-1104				
412		창원	마산합포구	진전	여양	425-7	답	52	52	조용삼	경남 함안군 군북면 동촌리 1151	국(수원세무서) 수원시영통구			압류
413		창원	마산합포구	진전	여양	425-8	답	2	2	조용삼	경남 함안군 군북면 동촌리 1151	국(수원세무서) 수원시영통구			압류
414		창원	마산합포구	진전	여양	426-41	답	1	1	김홍수	경북 구미시 고아읍 들성로 121, 103동 706호(구미원호푸르지오)				
415		창원	마산합포구	진전	여양	426-42	답	229	229	김홍수	경북 구미시 고아읍 들성로 121, 103동 706호(구미원호푸르지오)				
416		창원	마산합포구	진전	여양	426-53	답	160	160	김홍수	경북 구미시 고아읍 들성로 121, 103동 706호(구미원호푸르지오)				
417		창원	마산합포구	진전	여양	426-52	답	198	198	김현화	경남 창원시 성산구 남양동 23 개나리 4차아파트 406-1104				
418		창원	마산합포구	진전	여양	426-39	답	65	65	조용삼	경남 함안군 군북면 동촌리 1151	국(수원세무서) 수원시영통구			압류
419		창원	마산합포구	진전	여양	419-26	답	1	1	최양임	경남 창원시 마산합포구 진전면 여양리 398-1				
420		창원	마산합포구	진전	여양	419-27	답	7	7	최양임	경남 창원시 마산합포구 진전면 여양리 398-1				
421		창원	마산합포구	진전	여양	419-15	답	61	55	조용삼	경남 함안군 군북면 동촌리 1151				
422		창원	마산합포구	진전	여양	419-25	답	244	244	김현화	경남 창원시 성산구 남양동 23 개나리 4차아파트 406-1104				
423		창원	마산합포구	진전	여양	419-29	답	165	162	유인숙	경남 양산시 중부동 661-11				
424		창원	마산합포구	진전	여양	419-28	답	4	4	박무웅	경남 창원시 마산회원구				

# 경 남 공 보

제2631호

2023. 9. 14.(목)

일련 번호	구분	소재지					지 목	면적(㎡)		소유자		소유권 외의 권리조서			비 고
		시	구	면	리	지번		지적	편입	성명	주소	성명	주소	권리관계	
425		창원	마산합포구	진전	여양	418-5	답	607	607	김계만	경남 창원시 마산합포구 월영동6길 39, 102동 1301호(해운동, 두산1차아파트)				
426		창원	마산합포구	진전	여양	417-5	답	120	120	박동주	경남 창원시 마산합포구 진전면 여양리 398-3				
427		창원	마산합포구	진전	여양	417-4	답	55	55	강영점	경남 창원시 마산합포구 진전면 여양리 398-3				
428		창원	마산합포구	진전	여양	419-22	답	50	50	강영점	경남 창원시 마산합포구 진전면 여양리 398-3				
429		창원	마산합포구	진전	여양	419-21	답	92	92	김영진	경남 창원시 마산합포구 월영동 427-21				
430		창원	마산합포구	진전	여양	760-4	전	2	2	박무웅	경남 창원시 마산회원구 회원동 673-30				
431		창원	마산합포구	진전	여양	432-1	전	185	185	박무웅	경남 창원시 마산회원구 회원동 657-8 신우빌라 3차 201호				
432		창원	마산합포구	진전	여양	산220-1	임	198	198	명성민	경남 창원시 성산구 사파동 142 태동아파트 12동 109호				
433		창원	마산합포구	진전	여양	산219	임	535	535	박기준	군북면 소포리				
434		창원	마산합포구	진전	여양	760-1	임	63	63	공	경상남도				
435		창원	마산합포구	진전	여양	산218-1	임	694	694	홍계수	군북면 오곡리				
436		창원	마산합포구	진전	여양	산222-6	임	1,433	410	공	경상남도				
437		창원	마산합포구	진전	여양	산222-7	임	31	31	박노홍	경남 창원시 마산합포구 해운동 49 두산아파트 307-302	희망모아 유동화전문 유한회사 한국주택 금융공사 국민건강 보험공단	서울시 강남구 역삼동 814 서울시 중구 남대문로 5가 6-1(경남지사) 서울시 마포구 독막로 311(염리동) (창원마산지사)	압류	
										박정이	부산시 동래구 온천천로 319면 나길 16(수안동)				
										박수임	경남 창원시 마산합포구 상남동 120-5				
										박노현	부산시 사상구 주례동 54-108				
										박운숙	경남 창원시 진해구 자은동 446 덕산해군아파트 109-106				
박노희	경남 창원시 마산합포구 신포동1가 13-1 신포주공아파트 101-1801														
438		창원	마산합포구	진전	여양	산222-8	임	1,711	1,676	박노홍	경남 창원시 마산합포구 해운동 49 두산아파트 307-302	희망모아 유동화전문 유한회사 한국주택 금융공사 국민건강 보험공단	서울시 강남구 역삼동 814 서울시 중구 남대문로 5가 6-1(경남지사) 서울시 마포구 독막로 311(염리동) (창원마산지사)	압류	
										박정이	부산시 동래구 온천천로 319면 나길 16(수안동)				
										박수임	경남 창원시 마산합포구 상남동 120-5				
										박노현	부산시 사상구 주례동 54-108				



# 경 남 공 보

제2631호

2023. 9. 14.(목)

일련 번호	구분	소재지					지 목	면적(㎡)		소유자		소유권 외의 권리조서			비 고
		시	구	면	리	지번		지적	편입	성명	주소	성명	주소	권리관계	
										박운숙	경남 창원시 진해구 자은동 446 덕산해군아파트 109-106				
										박노희	경남 창원시 마산합포구 신포동1가 13-1 신포주공아파트 101-1801				
439	창원	마산합포구	진전	여양	산217-7	임	320	320	장호근	경남 창원시 성산구 사파동 78블록 동성아파트 106동 307호					
440	창원	마산합포구	진전	여양	산217-4	임	78	78	장호근	경남 창원시 성산구 사파동 78블록 동성아파트 106동 307호					
441	창원	마산합포구	진전	여양	산217-5	임	1,440	1,440	장호근	경남 창원시 성산구 사파동 78블록 동성아파트 106동 307호					
442	창원	마산합포구	진전	여양	436-3	전	105	105	김현학	경남 창원시 성산구 남양동 23 개나리 4차아파트 406-1104					
443	창원	마산합포구	진전	여양	437-1	전	56	56	장호근	경남 창원시 성산구 사파동 78블록 동성아파트 106동 307호					
444	창원	마산합포구	진전	여양	산215-9	임	4,057	4,057	김영애	경남 창원시 마산합포구 진전면 양촌리 742-2					
445	창원	마산합포구	진전	여양	440-3	전	41	41	박봉삼	경남 창원시 마산합포구 진전면 여양리 405					
446	창원	마산합포구	진전	여양	419-17	답	105	105	김두삼	경남 창원시 마산합포구 신포동2가 54 삼익아파트 3동 1108호					
447	창원	마산합포구	진전	여양	419-23	답	65	65	김두삼	경남 창원시 마산합포구 신포동2가 54 삼익아파트 3동 1108호					
448	창원	마산합포구	진전	여양	442-3	답	13	13	장이식	합안군 여항면 여양리 482					
449	창원	마산합포구	진전	여양	442-4	답	235	235	최양임	경남 창원시 마산합포구 진전면 여양리 398-1					
450	창원	마산합포구	진전	여양	419-20	답	41	41	최양임	경남 창원시 마산합포구					
451	창원	마산합포구	진전	여양	441-5	대	192	192	명홍규	창원시 성산구 대암로253, 111동 1904호 (성주동,프리빌리지아파트)					
452	창원	마산합포구	진전	여양	446-4	전	3	3	김정숙	경남 창원시 마산회원구 회성 남 10길 6, 나동 304호(회성동, 한효국화맨션)					
453	창원	마산합포구	진전	여양	446-5	전	85	85	김정숙	경남 창원시 마산합포구 진전면 둔덕안담길 46-39					
454	창원	마산합포구	진전	여양	425-9	도	46	46	조용삼	경남 합안군 군북면 동촌리 1151					
455	창원	마산합포구	진전	여양	426-40	도	37	37	조용삼	경남 합안군 군북면 동촌리 1151					

# 경 남 공 보

제2631호

2023. 9. 14.(목)

일련 번호	구분	소재지					지 목	면적(㎡)		소 유 자		소유권 외의 권리조서			비 고
		시	구	면	리	지번		지적	편입	성 명	주 소	성 명	주 소	권리관계	
456	창원	마산합포구	진전	여양	426-44	답	1	1	김영대	창원시 마산합포구 진전면 둔덕안담길 67-3					
457	창원	마산합포구	진전	여양	432-5	도	13	13	박무웅	경남 창원시 마산회원구 회원동 673-30					
458	창원	마산합포구	진전	여양	산217-6	도	1,309	1,309	장이식						
459	창원	마산합포구	진전	여양	산218-4	도	147	147	홍계수	군북면 오곡리					
460	창원	마산합포구	진전	여양	산220-4	도	110	110	명용수						
461	창원	마산합포구	진전	여양	417-2	도	112	112	김경현 장현규	경남 창원시 마산합포구 진전면 여양리 472					
462	창원	마산합포구	진전	여양	419-2	도	109	109	조용삼	경남 함안군 군북면 동촌리 1151					
463	창원	마산합포구	진전	여양	419-18	도	30	30	조용삼	경남 함안군 군북면 동촌리 1151					
464	창원	마산합포구	진전	여양	419-19	도	42	42	조용삼	경남 함안군 군북면 동촌리 1151					
465	창원	마산합포구	진전	여양	438-3	도	3	3	박학수	경남 창원시 마산합포구 진전면 의산삼일로 889-38					
466	창원	마산합포구	진전	여양	산222-9	도	130	130	박준원						
467	창원	마산합포구	진전	여양	산222-10	도	4	4	박준원						
468	창원	마산합포구	진전	여양	441-4	전	132	132	명홍규	창원시 성산구 대암로253, 111동 1904호 (성주동,프리빌리지아파트)					
469	창원	마산합포구	진전	여양	442-2	도	165	165	장이식						
470	창원	마산합포구	진전	여양	418-3	도	50	50	국(건설부)						
471	창원	마산합포구	진전	여양	760-2	도	294	294	국(건설부)						
472	창원	마산합포구	진전	여양	산215-4	도	288	288	국(건설부)						
473	창원	마산합포구	진전	여양	산222-2	도	888	888	경상남도						
474	창원	마산합포구	진전	여양	812-9	도	172	172	홍명중						
475	창원	마산합포구	진전	여양	812-11	답	54	54	박학수	경상남도 창원시 마산합포구 진전면 의산삼일로 889-38					
476	창원	마산합포구	진전	여양	812-12	답	15	15	박학수	경상남도 창원시 마산합포구 진전면 의산삼일로 889-38					
477	창원	마산합포구	진전	여양	813-1	답	14	14	박학수	경상남도 창원시 마산합포구 진전면 의산삼일로 889-38					
478	창원	마산합포구	진전	여양	814-4	전	2	2	박학수	경상남도 창원시 마산합포구 진전면 의산삼일로 889-38					
479	창원	마산합포구	진전	여양	814-5	전	3	3	국(경상남도)						
480	창원	마산합포구	진전	여양	814-3	도	40	40	국(건설부)						
481	창원	마산합포구	진전	고사	521-3	도	238	238	한중주						

# 경 남 공 보

제2631호

2023. 9. 14.(목)

일련 번호	구분	소재지					지 목	면적(㎡)		소유자		소유권 외의 권리조서			비 고
		시	구	면	리	지번		지적	편입	성명	주소	성명	주소	권리관계	
482	창원	마산합포구	진전	고사	521-12	대	4	4	김학연	경상남도 마산시 진전면 고사리 521-5					
483	창원	마산합포구	진전	고사	521-13	대	15	15	남봉희	마산합포구 진전면 고사리 521-6					
484	창원	마산합포구	진전	고사	522-3	도	423	423	황상순 황경순 황증률 황정임	금암리 528					
485	창원	마산합포구	진전	고사	522-11	대	2	2	박성규	합안군 여항면 고사리 521-2					
486	창원	마산합포구	진전	고사	542-1	학	13	13	경상남도 (교육감)						
487	창원	마산합포구	진전	고사	545-5	도	347	347	경상남도						
488	창원	마산합포구	진전	고사	545-8	답	13	13	변형석	경상남도 마산시 교방동 8-5					
489	창원	마산합포구	진전	고사	545-12	도	4	4	이순옥	창원군 진전면 고사리 532-2					
490	창원	마산합포구	진전	고사	545-14	대	3	3	손미경	경상남도 합안군 합안면 북촌3길 54					
491	창원	마산합포구	진전	고사	545-15	창	19	19	진진농협	의창군 진전면 오서리 607-5					
492	창원	마산합포구	진전	고사	547-2	도	638	638	항효우	진주시 이반성면 평촌리					
493	창원	마산합포구	진전	고사	547-14	대	2	2	합안군						
494	창원	마산합포구	진전	고사	728-2	도	334	334	김기문						
495	창원	마산합포구	진전	고사	729-2	도	43	43	김상오						
496	창원	마산합포구	진전	고사	737-3	도	261	261	박태원	군북면 덕대리					
497	창원	마산합포구	진전	고사	737-5	도	261	261	박태원	군북면 덕대리					
498	창원	마산합포구	진전	고사	741-2	도	288	288	손상록	경상남도 마산시 진전면 고사리 609					
499	창원	마산합포구	진전	고사	742-2	도	162	162	국(건설부)						
500	창원	마산합포구	진전	고사	744-3	도	255	255	손오현	진주군 이반성면 윤천리 510-1					
501	창원	마산합포구	진전	고사	745-3	도	542	542	허남석	진주군 지수면 승내리 237					
502	창원	마산합포구	진전	고사	753-2	도	109	109	이대우						
503	창원	마산합포구	진전	고사	754-1	도	86	86	경상남도						
504	창원	마산합포구	진전	고사	755-2	도	288	288	경상남도						
505	창원	마산합포구	진전	고사	756-1	도	162	162	정영록						
506	창원	마산합포구	진전	고사	757-2	도	106	106	김종문						
507	창원	마산합포구	진전	고사	758-2	도	331	331	허남석	진주군 지수면 승내리 237					
508	창원	마산합포구	진전	고사	760-2	답	4	4	정주영	경상남도 창원시 마산합포구 장군천로28101동 1005호(중앙동2가, 신한도탈아파트)					

# 경 남 공 보

제2631호

2023. 9. 14.(목)

일련 번호	구분	소재지					지 목	면적(㎡)		소유자		소유권 외의 권리조서			비 고
		시	구	면	리	지번		지적	편입	성명	주소	성명	주소	권리관계	
509	창원	마산합포구	진전	고사	1180-54	천	392	392	국(건설부)						
510	창원	마산합포구	진전	고사	1180-77	천	31	31	국(건설부)						
511	창원	마산합포구	진전	고사	532-5	도	350	350	국(건설부)						
512	창원	마산합포구	진전	고사	131-2	도	288	288	국(건설부)						
513	창원	마산합포구	진전	고사	132-1	도	33	33	최문수						
514	창원	마산합포구	진전	고사	144-1	도	370	370	국(건설부)						
515	창원	마산합포구	진전	고사	145-1	도	10	10	미등기		토지대장 완산남회				
516	창원	마산합포구	진전	고사	146-2	도	208	201	국(건설부)						
517	창원	마산합포구	진전	고사	151-3	도	3	3	국(건설부)						
518	창원	마산합포구	진전	고사	151-2	도	3	3	미등기		토지대장: 최현림				
519	창원	마산합포구	진전	고사	152-1	대	5	5	최정갑	경기도 용인시 수지구 죽전동 1119 내대지마을 죽전이편한세상 101동703호					
520	창원	마산합포구	진전	고사	156-2	도	311	311	최문수	창원시 대원동 40-1 세경남아파트 6-312호					
									김정순	마산시 합포구 진전면 고사리 60					
									김분임	마산합포구 진전면 고사리 150					
									신순남	마산시 합포구 장군동 4가 3-69					
521	창원	마산합포구	진전	고사	158-2	도	288	288	국(건설부)						
522	창원	마산합포구	진전	고사	170-3	도	393	393	미등기	금암리528, 금암리529	토지대장: 황우상,황우찬				
523	창원	마산합포구	진전	고사	364-3	도	23	23	국(경상남도)						
524	창원	마산합포구	진전	고사	365-1	도	3	3	미등기		토지대장: 최덕주				
525	창원	마산합포구	진전	고사	366-5	도	32	32	미등기		토지대장: 최낙주				
526	창원	마산합포구	진전	고사	366-6	도	28	28	미등기		토지대장: 최낙주				
527	창원	마산합포구	진전	고사	367-4	도	106	106	미등기		토지대장: 진석신				
528	창원	마산합포구	진전	고사	368-2	도	20	11	미등기		토지대장: 박노원				
529	창원	마산합포구	진전	고사	369-1	도	7	7	미등기		토지대장: 진석신				
530	창원	마산합포구	진전	고사	371-2	도	10	10	국(건설부)						
531	창원	마산합포구	진전	고사	371-1	도	10	10	국(건설부)						
532	창원	마산합포구	진전	고사	372-1	도	109	109	국(건설부)						

# 경 남 공 보

제2631호

2023. 9. 14.(목)

일련 번호	구분	소재지					지 목	면적(㎡)		소유자		소유권 외의 권리조서			비 고
		시	구	면	리	지번		지적	편입	성 명	주 소	성 명	주 소	권리관계	
533		창원	마산합포구	진전	고사	459-2	도	76	76	미등기		토지대장: 박태화			
534		창원	마산합포구	진전	고사	467-1	담	180	180	경상남도인					
535		창원	마산합포구	진전	고사	460-2	도	426	426	미등기		토지대장: 최자림			
536		창원	마산합포구	진전	고사	463-2	도	205	205	미등기		토지대장: 박노석외3			
537		창원	마산합포구	진전	고사	468-2	도	311	311	국(건설부)					
538		창원	마산합포구	진전	고사	469-1	도	86	86	국(경상남도)					
539		창원	마산합포구	진전	고사	482-1	도	430	430	미등기		토지대장: 최낙영			
540		창원	마산합포구	진전	고사	484-2	도	188	188	미등기		토지대장: 조덕용			
541		창원	마산합포구	진전	고사	484-1	도	99	99	미등기		토지대장: 강비열			
542		창원	마산합포구	진전	고사	486-2	도	218	218	미등기		토지대장: 조성돈			
543		창원	마산합포구	진전	고사	487-2	도	172	172	국(건설부)					
544		창원	마산합포구	진전	고사	488-1	도	350	350	미등기	진주군 이반성면 길성리 292-1	토지대장: 황용석			
545		창원	마산합포구	진전	고사	496-2	도	3	3	미등기		토지대장: 황용석			
546		창원	마산합포구	진전	고사	497-2	도	7	7	미등기		토지대장: 최선호			
547		창원	마산합포구	진전	고사	498-1	담	2	2	밀양박씨규정 공충정공과 7세손출인 방중증회	마산시합포구 산호동 13-10				
548		창원	마산합포구	진전	고사	506-2	도	278	278	미등기		토지대장: 김한석			
549		창원	마산합포구	진전	고사	507-1	도	119	119	미등기	합천군 아로면 하빈리	토지대장: 박준우			
550		창원	마산합포구	진전	고사	510-2	도	149	149	박종수	경상남도 마산시 진전면 고사리 82				
551		창원	마산합포구	진전	고사	511-5	도	212	212	국(건설부)					
552		창원	마산합포구	진전	고사	511-3	도	179	179	미등기		토지대장: 최락진			
553		창원	마산합포구	진전	고사	512-2	도	331	331	미등기		토지대장: 황상순,황정순, 황증률,황정임			
554		창원	마산합포구	진전	고사	522-2	도	40	40	미등기		토지대장: 황상순,황정순, 황증률,황정임			
555		창원	마산합포구	진전	고사	523-1	도	50	50	미등기		토지대장: 황상순,황정순, 황증률,황정임			

# 경 남 공 보

제2631호

2023. 9. 14.(목)

일련 번호	구분	소재지					지 목	면적(㎡)		소유자		소유권 외의 권리조서			비 고
		시	구	면	리	지번		지적	편입	성명	주소	성명	주소	권리관계	
556		창원	마산합포구	진전	고사	산55-4	임	4	4	진주최씨 종중동훈공파 고사동모근계 (최연건)	창원군 진전면 고사리300 (의령군부림면 신반리316-3)				
557		창원	마산합포구	진전	고사	산62-2	도	198	198	미등기		토지대장: 최학모			
558		창원	마산합포구	진전	고사	산66-2	도	99	99	미등기		토지대장: 최계삼			
559		창원	마산합포구	진전	고사	산66-4	임	118	118	조원준 외1	수원시 팔달구 망포동 488 늘푸른백산아파트 103동 201호				
560		창원	마산합포구	진전	여양	346-4	답	40	5	박종철	창원군 진전면 여양리 119				
561		창원	마산합포구	진전	여양	346-3	도	56	56	박태규	창원군 진전면 여양리 119				
562		창원	마산합포구	진전	여양	350-5	도	89	89	박태규	합안군 여항면 여양리 110				
563		창원	마산합포구	진전	여양	350-7	도	81	81	박태규	창원군 진전면 여양리 110				
564		창원	마산합포구	진전	여양	350-10	답	31	31	박종철	창원군 진전면 여양리 119				
565		창원	마산합포구	진전	여양	350-6	도	164	164	박종철	경상남도 창원시 마산합포구 진동면 문화마당길 11-51				
566		창원	마산합포구	진전	여양	350-8	도	152	152	박성갑	합안군 여항면 여양리 141				
567		창원	마산합포구	진전	여양	351-1	도	50	50	미등기		토지대장: 박대화			
568		창원	마산합포구	진전	여양	356-3	도	22	22	미등기		토지대장: 박노복			
569		창원	마산합포구	진전	여양	812-6	답	236	10	박학수	경상남도 창원시 마산합포구 진전면 의산삼일로 839-38				
570		창원	마산합포구	진전	여양	842-11	유	30	30	박윤규	합안군 여항면 여양리 97				
571		창원	마산합포구	진전	여양	842-12	유	18	18	박윤규	합안군 여항면 여양리 97				
572		창원	마산합포구	진전	여양	산273-2	도	1,289	1,270	미등기		토지대장: 박노학			
573		창원	마산합포구	진전	여양	산275-3	도	110	110	국					
574		창원	마산합포구	진전	여양	산275-6	도	510	510	국					
575		창원	마산합포구	진전	여양	산32-4	도	1,227	1,227	박봉규	마산시 회산동 407				
576		창원	마산합포구	진전	고사	532-11	대	1	1	심현주	경상남도 창원시 의창구 북면 감계로 221, 108동 203호 (창원감계 푸르지오)				
577		창원	마산합포구	진전	고사	1180-91	천	102	102	임종문외1인	부산광역시 북구 낙동북로 737, 109동 1003호 (구포동, 유림노르웨이숲)				
578		창원	마산합포구	진전	고사	333	도	691	691	박종수	경상남도 마산시 진전면 고사리 82				
579		창원	마산합포구	진전	고사	336-1	도	691	691	박종수	경상남도 마산시 진전면 고사리 82				

# 경 남 공 보

제2631호

2023. 9. 14.(목)

일련 번호	구분	소재지					지 목	면적(㎡)		소유자		소유권 외의 권리조서			비 고
		시	구	면	리	지번		지적	편입	성 명	주 소	성 명	주 소	권리관계	
580		창원	마산합포구	진전	고사	324-1	도	337	337	국(건설부)					
581		창원	마산합포구	진전	고사	325-2	도	60	60	최선호					
582		창원	마산합포구	진전	고사	323-1	도	354	354	최철구	167				
583		창원	마산합포구	진전	고사	322-2	도	430	430	최현림	진주군 사봉면 사곡리 825				
584		창원	마산합포구	진전	고사	321-4	도	69	69	국(경상남도)					
585		창원	마산합포구	진전	고사	1192-11	도	17	17	국 (농림수산부)					
586		창원	마산합포구	진전	고사	321-3	답	36	36	변형석	경상남도 마산시 교방동 8-5				
587		창원	마산합포구	진전	고사	1192-10	도	93	93	국 (농림수산부)					
588		창원	마산합포구	진전	고사	1192-9	도	101	101	국 (농림수산부)					
589		창원	마산합포구	진전	고사	318-3	도	89	89	국(경상남도)					
590		창원	마산합포구	진전	고사	321-2	도	559	559	국(경상남도)					
591		창원	마산합포구	진전	고사	133-2	도	886	810	국(경상남도)					
592		창원	마산합포구	진전	고사	150-4	대	2	2	이상석	경상남도 창원시 성남구 삼동로 128번길 24, 109동 503호 (내동, 월드메르디앙 웨스탐에비뉴)				
593		창원	마산합포구	진전	고사	175-2	도	198	198	박봉주	150				
594		창원	마산합포구	진전	고사	167-4	전	1	1	김경선 외1인	경상남도 마산시 진전면 고사리 167				
595		창원	마산합포구	진전	고사	산88-2	도	298	298	최봉여					
596		창원	마산합포구	진전	고사	177-1	도	446	446	국(건설부)					
597		창원	마산합포구	진전	고사	179-9	대	17	17	조용찬	경상남도 창원시 마산합포구 월영동16길 17, 1304호 (해운동,해운동성아파트)				
598		창원	마산합포구	진전	고사	산87-2	도	763	763	김성식					
599		창원	마산합포구	진전	고사	1180-55	전	240	11	국(건설부)	국토교통부				
600		창원	마산합포구	진전	여양	1045-2	도	119	119	정협이	군분면 오곡리 433				
601		창원	마산합포구	진전	여양	1044-6	도	648	648	김종문					
602		창원	마산합포구	진전	여양	1044-5	도	119	119	신천진규					
603		창원	마산합포구	진전	여양	1043-2	도	268	268	권필현	경상남도 마산시 양덕동 64-1 한일타운 205-503				
604		창원	마산합포구	진전	여양	1041-2	도	347	347	박대용	999				
605	당초	창원	마산합포구	진전	여양	989-2	도	188	20	박경규 외2인	147				
	변경	창원	마산합포구	진전	여양	989-4	도	41	41	박경규	147				분할면적
606		창원	마산합포구	진전	여양	990-8	도	129	15	황상숙	955				
607		창원	마산합포구	진전	여양	990-7	도	99	5	서소림					
608		창원	마산합포구	진전	여양	991-1	도	50	50	최현림	진주군 사봉면 사곡리 825				

# 경 남 공 보

제2631호

2023. 9. 14.(목)

일련 번호	구분	소재지					지 목	면적(㎡)		소 유 자		소유권 외의 권리조서			비 고
		시	구	면	리	지번		지적	편입	성 명	주 소	성 명	주 소	권리관계	
609		창원	마산합포구	진전	여양	961-1	도	238	66	박노수외3인	956				
610		창원	마산합포구	진전	여양	951-2	도	238	238	조방계	군북면 동촌리				
611	당초	창원	마산합포구	진전	여양	948-4	도	539	260	박노배					
	변경	창원	마산합포구	진전	여양	948-7	도	340	340	박노배					분할면적
612		창원	마산합포구	진전	여양	946-1	도	116	116	최현림	진주군 사봉면 사곡리				
613		창원	마산합포구	진전	여양	945-1	도	3	3	김종문	마산부 상남동				
614		창원	마산합포구	진전	여양	921-2	도	10	10	박인화					
615		창원	마산합포구	진전	여양	905-1	도	40	7	박봉수					
616		창원	마산합포구	진전	여양	851-1	도	40	32	이기석	진주군 이반성면 하곡리 189				
617		창원	마산합포구	진전	여양	851-4	도	10	10	박도규	울산시 신정동 1191				
618		창원	마산합포구	진전	여양	852-6	도	45	41	박부춘	900				
619		창원	마산합포구	진전	여양	852-5	도	209	112	김남규	966				
620	당초	창원	마산합포구	진전	여양	852-1	도	149	6	박노수	956				
	변경	창원	마산합포구	진전	여양	852-7	도	98	98	박노수	956				분할면적
621		창원	마산합포구	진전	여양	845-5	도	121	100	박정교	147				
622		창원	마산합포구	진전	여양	845-4	도	190	182	박순규	894				
623		창원	마산합포구	진전	여양	845-6	답	155	3	박기주외1인	부산광역시 금정구 식물원로 64, 110동 1602호 (장전동, 장전동금정산에스케이뷰 아파트)				
624		창원	마산합포구	진전	여양	851-2	도	139	20	이기석	진주군 이반성면 하곡리 189				
625		창원	마산합포구	진전	여양	877-1	도	169	60	박기화					
626		창원	마산합포구	진전	여양	865-1	도	20	12	신천종규	86				
627		창원	마산합포구	진전	여양	866-1	도	119	20	박해규	894				
628	당초	창원	마산합포구	진전	여양	867-1	도	218	20	박노돈	854				
	변경	창원	마산합포구	진전	여양	867-3	도	127	127	박노돈	854				분할면적
629		창원	마산합포구	진전	여양	848-1	도	40	13	박노돈	854				
630		창원	마산합포구	진전	여양	849-2	도	76	25	박노향	953				
631		창원	마산합포구	진전	여양	350-3	답	264	2	박종철	경상남도 창원시 마산합포구 진동면 문화마당길 11-51				
632		창원	마산합포구	진전	여양	842-3	도	334	2	박현호	경상남도 마산시 양덕동 888-1 우성아파트 111동 203호				
633		창원	마산합포구	진전	여양	1070-6	도	399	5	국					
634		창원	마산합포구	진전	여양	산275-2	도	341	4	국(경상남도)					
635		창원	마산합포구	진전	여양	산272-3	도	555	555	박계수	649				
636		창원	마산합포구	진전	여양	1070-4	도	268	4	국					



# 경 남 공 보

제2631호

2023. 9. 14.(목)

일련 번호	구분	소재지					지 목	면적(㎡)		소유자		소유권 외의 권리조서			비 고
		시	구	면	리	지번		지적	편입	성명	주소	성명	주소	권리관계	
637		창원	마산합포구	진전	여양	812-4	답	9	3	국 (기획재정부)					
638		창원	마산합포구	진전	여양	814-1	전	2,045	10	박학수	경남 창원시 마산합포구 진전면 의산삼일로 889-38				
639		창원	마산합포구	진전	여양	426-51	대	18	18	허성봉	경상남도 창원시 마산합포구 진북면 동삼길 234-25				
640		창원	마산합포구	진전	여양	842-8	유	888	5	박윤규	함안군 여항면 여양리 97				
641		창원	마산합포구	진전	여양	842-2	유	2,509	5	공	창원시				
642		창원	마산합포구	진전	여양	443-1	답	1	1	김재호외1인	거제군 신현읍 고현리 688-1 화성산호맨션 1105호				
643		창원	마산합포구	진전	여양	443-2	답	1	1	김재호외1인	거제군 신현읍 고현리 688-1 화성산호맨션 1105호				
644	추가	창원	마산합포구	진전	여양	988-4	도	9	9	신천진규					추가
		계						175,636	184,014						

## 공 고

### ● 경상남도 공고 제2023-1653호

#### 후원방문판매업 폐업신고 공고

방문판매 등에 관한 법률 제27조 규정에 따라 후원방문판매업 폐업신고 사항을 다음과 같이 공고합니다.

2023년 9월 14일

경 상 남 도 지 사

#### 1. 대상 및 내용

상 호	등록번호 (등록일)	대 표 자	소 재 지	수리사항	
				폐 업 일	폐업사유
이뿌니까 인셀덤 진주점	경남2020-제3호 (2020. 3. 2.)	김민경	경남 진주시 석갑로 45, 104동 801호	2023. 9. 1.	자진폐업
인셀덤 별하 대리점	경남2021-제203호 (2021. 12. 14.)	김은정	경남 진주시 신안들말길7, 110동 1502호	2023. 9. 1.	자진폐업
인셀덤 셀럽 대리점	경남2021-제105호 (2021. 8. 18.)	전다윤	경남 진주시 새평거리111, 303동 904호	2023. 9. 1.	자진폐업
인셀덤 크리스탈 대리점	경남2021-제152호 (2021. 10. 14.)	하늘	경남 진주시 상봉대롱길 27-1	2023. 9. 1.	자진폐업

2. 처리근거 : 「방문판매 등에 관한 법률」 제13조제3항·제29조제3항, 같은법 시행령 제20조제4항 및 같은법 시행규칙 제13조

3. 문의장소 : (우) 52732, 경상남도 진주시 월아산로 2026, 경남도청 균형정책과 (☎ 055-211-6077)

● 경상남도 공고 제2023-1654호

## 개발제한구역관리계획 변경(경미한 사항) 승인 공고

「개발제한구역의 지정 및 관리에 관한 특별조치법」 제11조제2항에 따라 개발제한구역관리계획을 다음과 같이 변경하였기에 같은 법 시행령 제12조에 따라 공고합니다.

2023년 9월 14일

경 상 남 도 지 사

1. 승인(변경)일자 : 2023년 9월 14일

2. 관리계획(변경)의 주요 내용

시 설 명	사 업 시행자	위 치	형질변경면적(㎡)			건축연면적(㎡)			비 고
			기정	변경	변경후	기정	변경	변경후	
동읍 국방과학 연구소	국방과학 연구소장	창원시 의창구 동읍 단계리 ***-**번지 일원	860,956	-	860,956	18,800.46	증)2,232.93	21,033.39	<ul style="list-style-type: none"> <li>• 형질변경 없음</li> <li>• 건축물 증설</li> <li>- 장비 검사동 및 시험시설 설치</li> </ul>

※ 제3차 창원권 관리계획 변경 국토교통부 승인(경상남도공고 제2014-1543호) : 형질변경 859,862㎡, 건축연면적 181,157.51㎡

※ 경미한 사항 변경 4회

- ↳ 경미한 변경 1차 (경상남도공고 제2015-1163호) : 형질변경 859,862㎡, 건축연면적 18,695.42㎡ (증 537.91㎡)
- ↳ 경미한 변경 2차 (경상남도공고 제2017-1323호) : 형질변경 859,862㎡, 건축연면적 18,736.46㎡ (증 41.04㎡)
- ↳ 경미한 변경 3차 (경상남도공고 제2020-1640호) : 형질변경 860,956㎡ (증 1,094㎡), 건축연면적 18,736.46㎡
- ↳ 경미한 변경 4차 (경상남도공고 제2022-1688호) : 형질변경 860,956㎡, 건축연면적 18,800.46㎡ (증 64.00㎡)

3. 열람장소 : 경상남도 도시정책과, 창원시 도시계획과

4. 열람기간 : 공고일부터 14일간

● 경상남도 공고 제2023-1655호

**개발제한구역관리계획 변경(경미한 사항) 승인 공고**

「개발제한구역의 지정 및 관리에 관한 특별조치법」 제11조제2항에 따라 개발제한구역관리계획을 다음과 같이 변경하였기에 같은 법 시행령 제12조에 따라 공고합니다.

2023년 9월 14일

경 상 남 도 지 사

1. 승인(변경)일자 : 2023년 9월 14일

2. 관리계획(변경)의 주요 내용

시 설 명	사 업 시행자	위 치	형질변경면적(m <sup>2</sup> )			건축연면적(m <sup>2</sup> )			비 고
			기정	변경	변경후	기정	변경	변경후	
김해화훼유통센터 조성사업	영남화훼원예농협	김해시 강동 431-3번지 일원	49,175	감)3,575	45,600	12,609.86	감)1,887.06	10,722.80	<ul style="list-style-type: none"> <li>• 형질변경</li> <li>- 소하천구역 제척</li> <li>• 건축물 증설</li> <li>- 실시설계에 따른 건축연면적 감소</li> </ul>
※ 제4차 부산권 관리계획 변경 국토교통부 승인(국토교통부 2020. 12. 01.) : 형질변경 49,175m <sup>2</sup> / 건축연면적 12,609.86m <sup>2</sup>									

3. 열람장소 : 경상남도 도시정책과, 김해시 도시계획과

4. 열람기간 : 공고일부터 14일간

붙임 1. 김해화훼유통센터 관리계획 변경 1부.

[붙임 1] 김해화훼유통센터 관리계획 변경

1. 위치도



2. 항공사진



### 3. 현황사진



### 4. 지적도



## 5. 도시관리계획(변경)도

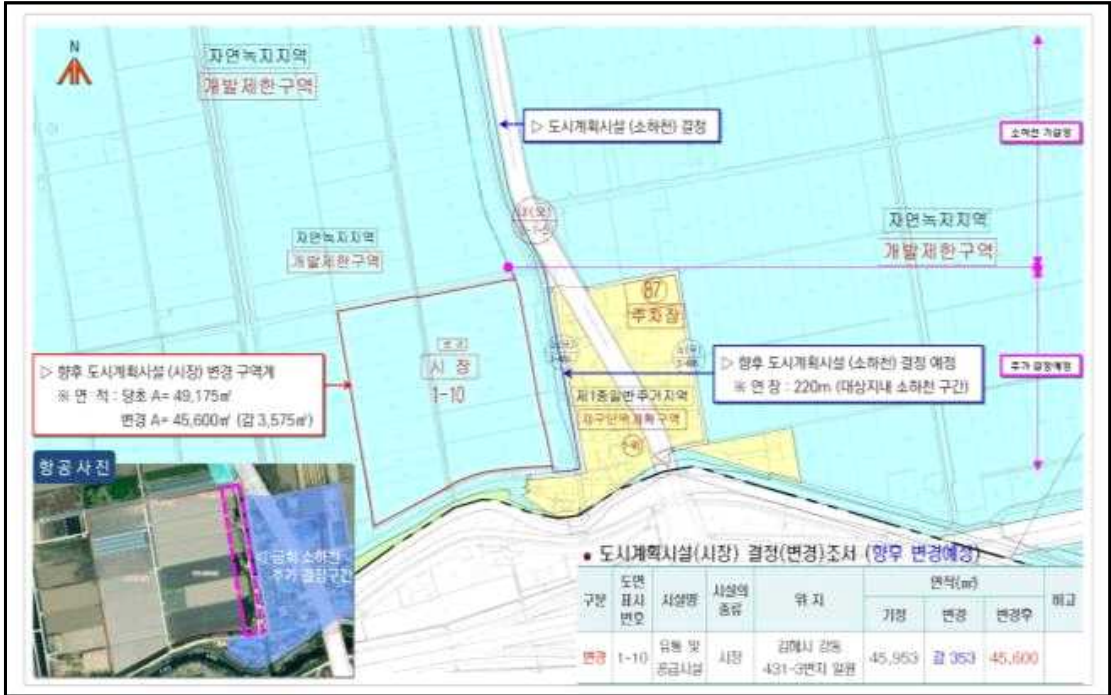

## 6. 시설배치계획도(변경)



● 경상남도 공고 제2023-1675호

후원방문판매업 폐업신고 공고

방문판매 등에 관한 법률 제27조 규정에 따라 후원방문판매업 폐업신고 사항을 다음과 같이 공고합니다.

2023년 9월 14일

경 상 남 도 지 사

1. 대상 및 내용

상 호	등록번호 (등록일)	대 표 자	소 재 지	수리사항	
				폐 업 일	폐업사유
인셀덤 다운 대리점	경남2020-제109호 (2022. 7. 11.)	진승주	경남 진주시 새평거로75, 412동 403호	2023. 9. 1.	자진폐업
다운	경남2021-제205호 (2021. 12. 14.)	설연선	경남 진주시 축석리32번길 15, 501호	2023. 9. 1.	자진폐업
인셀덤 다야몬 대리점	경남2021-제6호 (2021. 1. 25.)	하송희	경남 진주시 상봉대룡길 27-1	2023. 9. 1.	자진폐업
인셀덤하랑 대리점	경남2022-제72호 (2022. 4. 14.)	김윤자	경남 하동군 옥중면 세종태실로571, 2층	2023. 9. 1.	자진폐업

2. 처리근거 : 「방문판매 등에 관한 법률」 제13조제3항·제29조제3항, 같은법 시행령 제20조제4항 및 같은법 시행규칙 제13조

3. 문의장소 : (우) 52732, 경상남도 진주시 월아산로 206, 경남도청 균형정책과 (☎ 055-211-6077)



● 경상남도 공고 제2023-1680호

## 매장문화재 공고

1. 관련근거

- 「매장문화재 보호 및 조사에 관한 법률」 제22조
- 「매장문화재 보호 및 조사에 관한 법률 시행령」 제25조

2. 경남 창원시 마산합포구 진동면 진동리 241-1에서 출토된 매장문화재에 대하여 아래와 같이 공고하니 소유권 주장자는 90일 이내에 해당문화재의 소유자임을 증명하는 정당한 근거를 제시하여 주시기 바랍니다.

2023년 9월 14일

경 상 남 도 지 사

유적명 (발굴허가번호)	유물명 및 수량	조사지역	조사기간	조사기관	보 관 처
창원 삼진중학교 다목적강당 신축공사부지 내 유적 (2023-0903)	석검 등 38점	경남 창원시 마산합포구 진동면 진동리 241-1	2023.7.26.-2023.8.25	(재)해동문화재 연구원	(재)해동문화재 연구원

- 제 출 처

경상남도 창원시 의창구 중앙대로 300 경상남도 문화유산과

(☎ 055-211-4575~6/팩스 055-211-4559/담당자 이메일 : ksh7777@korea.kr)

## ● 경상남도 공고 제2023-1681호

### 「고등교육혁신특화지역 지정변경」 신청계획(안)에 따른 열람 공고

「지방대학 및 지역균형인재 육성에 관한 법률」 제22조 내지 제24조 및 같은법 시행령 제18조 내지 제20조에 따라 「고등교육혁신특화지역」 지정 신청을 위한 특화지역 지정 변경 계획(안)에 대한 내용을 아래와 같이 공고합니다.

이와 관련 특화지역 지정변경 계획(안)에 대하여 의견이 있으신 분은 열람기간 내에 의견서를 울산·경남지역혁신플랫폼 총괄운영센터로 제출하여 주시기 바랍니다.

2023년 9월 14일

경 상 남 도 지 사

1. 명칭: 「고등교육혁신특화지역 지정변경」

2. 위치: 지자체-대학 협력기반 지역혁신사업에 참여하는 지역

#### 3. 특화지역 지정변경의 필요성

- 울산·경남 지역대학, 연구기관, 기업이 협력하여 지역 전략산업에 필요한 인재를 직접 양성하고 공급하는 플랫폼 형태의 공유대학 운영 중
  - ※ (공유대학 참여 대학) 경상국립대, 창원대, 경남대, 울산대, 인제대, 영산대, 창신대
- USG공유대학은 4개 중심대학(경상국립대, 창원대, 경남대, 울산대)에서 8개 융합 전공이 개설·운영중이며 공동 교육과정 체계 마련
  - ※ 공통교양플랫폼, 전공공유플랫폼, 현장실무교육, 교육인프라 구축을 통한 플랫폼 운영
  - ※ 울산·경남지역혁신플랫폼 이동수업 현황: 10개 교과목, 13개 강의실
- 공유대학 참여 대학 중 창신대학교가 이동수업 규제특례 미적용 대학으로, 창신대학교 학생들의 공유대학 수업권 보장 및 참여 활성화 필요

#### 4. 특화지역 지정변경 내용

- 울산·경남지역혁신플랫폼은 이미 이동수업 규제특례를 적용('22.1.) 받고 있는 바, 규제특례 적용 대상 기관에 신규로 **창신대학교**를 추가하여 이동수업 참여 제도 마련
  - ※ 이동수업 규제특례 현황: (적용대상) 경상국립대, 창원대, 경남대, 울산대, 인제대, 영산대  
(적용기한) '22. 3. 1. ~ '26. 2. 28.(4년)

**5. 규제특례 적용 대상기관:** 지방대학(재정지원제한대학, 진단 미참여 대학 제외) 및 타 법률상  
고등교육기관

**6. 규제특례에 관한 사항**

- 고등교육법 제22조(수업 등), 같은법 시행령 제14조의 2(수업 등)

**7. 공고기간:** 2023. 9. 14.(목) ~ 10. 14.(토)

**8. 특화지역 지정변경(안) 열람 및 의견 제출**

- 열람 및 의견 제출
  - 경상남도 창원시 의창구 차룡로 48번길 54 기업연구관 1층 울산·경남지역혁신플랫폼  
총괄운영센터(055-294-9940, alaska50@gnu.ac.kr)
- 열람 및 의견 제출 기간: 2023. 9. 14.(목) ~ 10. 14.(토)

## 고등교육혁신특화지역 지정변경 계획서(요약)

특화지역명	울산·경남 고등교육혁신특화지역
지정기간	2024. 1. 1. ~ 2026. 2. 28.

2023. 09.

## I. 고등교육혁신특화지역 개요

### 1. 지역 현황 및 특화지역 지정의 필요성

#### 1-1. 지역 현황

##### 1-1-1. 울산·경남 지역 현황

- '21년 1인당 지역내 총생산의 전국 평균은 4,012만원으로, 울산이 이보다 2,900여만원 많은 6,913만원으로 전국 1위인 반면, 경남은 3,378만원으로 전국 평균대비 84.2%, 울산대비 48.9% 수준으로 저조하나, 울산·경남 평균은 5,145만원으로 전국 평균을 상회
- 동남권의 타 권역으로의 이동은 수도권이 가장 많았고, 충청권과 대경권 (대구·경북)으로의 이동이 그 뒤를 이음
- 동남권 내 인구 이동에서, 울산은 부산으로 전출이 많은 편이고, 울산으로는 경남에서 유입되는 양상을 나타냄

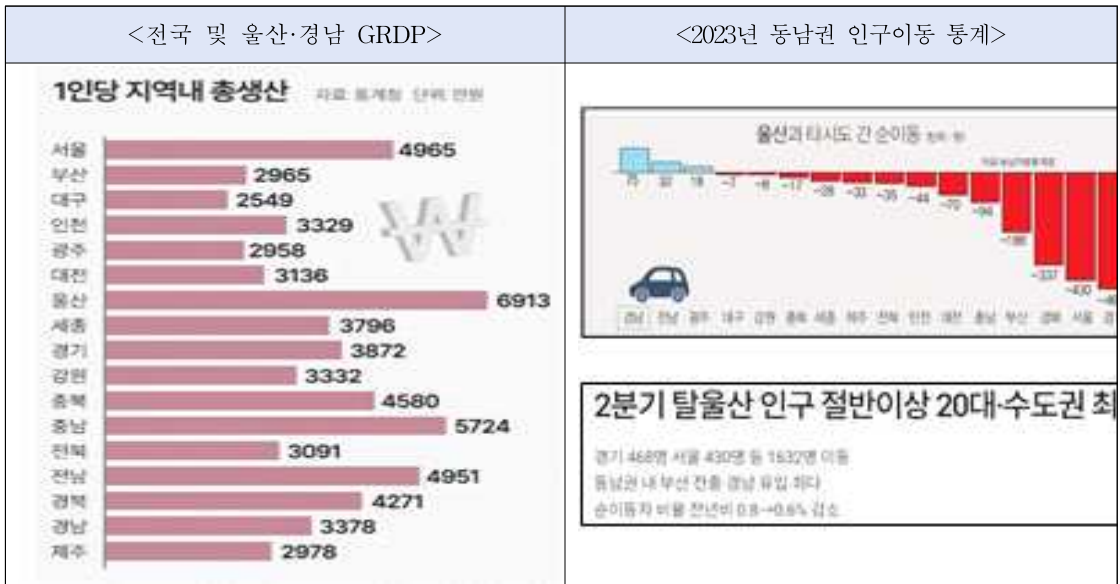

##### 1-1-2. 지역 혁신자원 분석

- 울산광역시 및 경상남도 소재 산업체, 연구소, 기타기관 등 다양한 지역혁신 기관의 위치가 주요 대학과 인접되어 협업이 용이

○ 지역 신성장산업, 지역 특구 및 지역혁신 주체 현황



**1-1-3. 지역 경제 및 사회적 환경분석**

- 글로벌 저성장 장기화와 보호무역, 미·중 간의 갈등 등으로 기업이 신규 설비 투자를 축소하고 있고, 우크라이나 전쟁에 따른 에너지 가격 파동으로 수출 경쟁력이 약화 되고 있음
- 국내에서는 인구절벽에 따른 학령인구 및 대학 입학 자원의 빠른 감소세와 수도권으로 지역 청년 인재 유출이 가속화하고 있고, 디지털 분야 고급 인력의 수도권 집중화로 지역산업의 기술 고도화가 어려운 실정임
- 이러한 변화 속에서 정부는 대학지원사업 운영 권한을 지자체에 위임하는 RISE 시범사업 등을 추진하고 있으며, 이에 따라 본 사업에서도 지자체와 대학이 협력하여 지역과 대학의 동반성장을 도모하는 전략적 사업계획 수립의 필요성이 매우 커지고 있음

**1-1-4. 울산·경남지역 핵심분야 산업 환경 분석**

- (스마트 기계)
  - 기계산업은 국제 분업구조 기반의 가치사슬이 구성되어 있어 코로나19, 우크라이나 전쟁 등으로 인해 공급망 붕괴와 수요절벽으로 타격을 받았으나 제조업의 스마트화에 따라 반도체·컴퓨터·가전 등의 ICT 품목을 중심으로 산업 시장이 회복세를 탈 전망
  - 차세대 제어시스템 기술을 활용하는 가공시스템 시장의 경우 '16년에서 '20년까지 CAGR 9% 수준으로 성장 중으로, 특히 초정밀 및 하이브리드 가공시스템 시장은 CAGR 13%의 성장률을 유지 중임
- (ICT 및 반도체 산업)
  - 경남도는 「4차 산업혁명 신산업육성 및 기반 구축」을 위해 인공지능, 메타버스 등을 집중적으로 육성하고 있으며, 디지털 혁신 벨리 유치 등 적극적인 신사업 발굴과 정부사업 참여로, ICT 산업 체질 개선 및 저변을 확대해 나갈 계획임
  - 정부의 반도체 산업 육성 정책에 따라 경남에서도 반도체 특화단지 유치 등 지역 주력산업 고도화와 연계한 전력반도체, 시스템 패키징 분야의 반도체 산업 육성과 인력양성 정책을 추진하고 있음
- (스마트 공동체)
  - 스마트도시·건설 분야는 지역맞춤형 스마트시티 조성·확산을 계획하는 국가 전략에 대응하여 혁신 기술을 도시인프라와 결합해 구현하고 융복합할 수 있는 기술개발, 스마트도시 리빙랩 연구, 규제샌드박스 활성화, 스마트팜·드론활용·실증 R&D 등 관련 연구 확대가 필요한 시점임
  - 지역균형발전을 위한 기초연구 활성화 및 지속 지원으로 지역내/간 인문사회계열 연구를 위한 인프라 구축 및 연구인력 양성
- (미래모빌리티)
  - 전기차, 수소차 등 친환경 자동차의 기술경쟁력은 선진국 대비 89.9%로 높은 수준이나, 미·중 갈등에 따른 희토류 등 핵심 소재의 해외 의존도 저감 대책 필요
  - 전동화, 자율주행 등의 첨단 ICT 융합기술과 지역 주력산업인 차세대 스마트 선박, 항공 및 개인 모빌리티 등의 미래산업에 대한 기술개발과 인력양성이 필요

- (저탄소그린에너지)
  - 수소연료전기발전시스템은 우리나라가 최고기술국(일본) 대비 91.1%의 기술수준을 보유하고 있으며, 기술격차는 1.1년으로 분석되며, 중소기업은 65.8%의 기술수준, 3.2년의 기술격차로 평가됨
  - 이산화탄소 포집·자원화 「Carbon to X 기술개발」, 「탄소자원화 기술 고도화」 등을 통해 탄소자원화 원천기술 확보 및 산업 생태계 조성 추진 중임

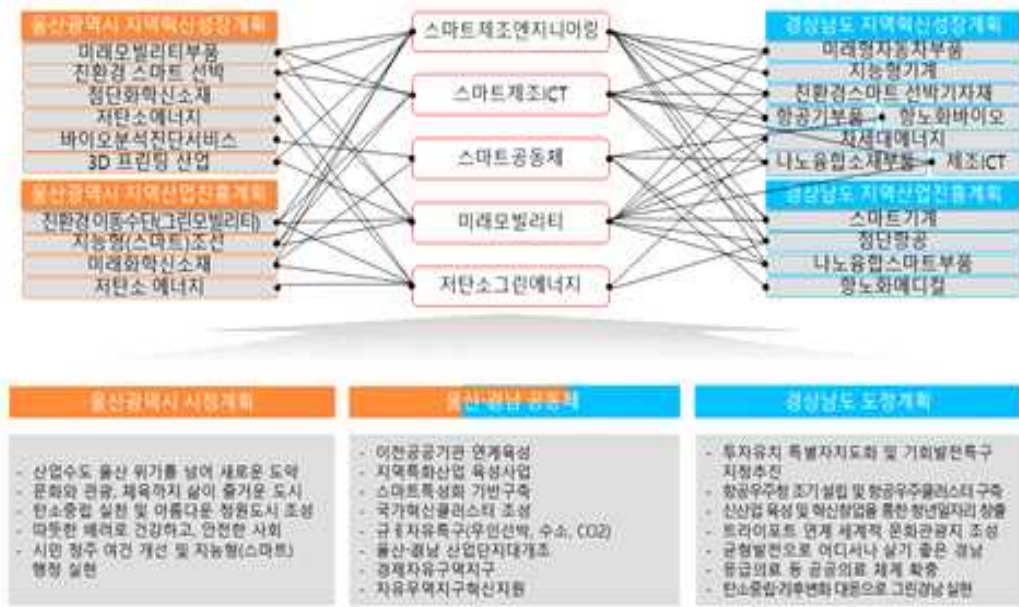

### 1-1-5. 울산·경남지역 핵심분야 선정 필요성

#### (1) 스마트제조엔지니어링(창원대학교)

- 주력산업 전반에 고급 기술인력 수요 존재
  - 4대 유망 신산업(스마트·친환경 선박, 항공드론, 지능형 로봇 등)에 2028년까지 16만 8천명 필요
- 주력산업에 중심성 높은 산업다수 존재하여, 국가산업과 연계한 산업 다양성 증대 가능
- 경남창원스마트산단사업추진을 통한 관련 기업(다쏘, 지멘스 등) 다수 유치

#### (2) 스마트제조ICT(경남대학교)

- 선진국과 정부차원의 고부가가치 제조서비스산업 전환
  - 기존 H/W중심 제조업과 SW, 서비스 결합을 통한 고부가가치 창출
  - 산업통상자원부 스마트제조R&D 로드맵 마련, 제조서비스산업 육성
- 경남도 차원에서 제조ICT 육성 정책 추진
  - AI+BigData 포함 ICT/SW 결합 기존 제조업의 고도화 및 신산업육성 추진
  - 과기부 ▶ ICT융합제조 운영체제 개발 및 실증사업, 경남사회 문제해결 SOS랩 구축 및 SW서비스 개발 사업, 중기부 ▶ 스마트공장구축사업
- 지역의 IT/SW 인력수요 증가 추세
  - 대학과 기업이 연계한 ICT 인재양성 필요

(3) 스마트 공동체(경상국립대학교)

- 도-농 불균형 및 동-서 불균형으로 공동체의 지속가능발전 저해
  - 도시 거주(85.75%), 군 거주(14.24%)/서부경남 면적(56.6%)대비 낮은 거주 비율(21.62%)
- 서부경남에 건설관련 공공기관 이전으로 스마트시티 추진 역량 확보
  - 한국토지주택공사, 주택관리공단, 국토안전관리원의 역량을 활용하여 스마트시티 분야 선도 가능
- 대학의 사회적 책임(USR) 확대로 대학 활용한 지역 활성화 가능
  - 대학의 역량 활용을 통한 지역문제 해결 참여폭 증대

(4) 미래모빌리티(울산대학교)

- 글로벌 기업연계 수요자 맞춤형 인력양성 및 공급 필요
  - 자동차·조선 산업은 최대 제조업으로 미래 차 분야에서만 '28년까지 8만 9,000명의 기술 인력이 필요할 것으로 예상되는 최대 수요처
  - 본 사업참여 학생의 해당 분야 진업을 위해서는 관련 경험과 수요자 맞춤형 교육이 중요하며 울산은 여건이 최우수
    - ※ 미래모빌리티 참여기업 : 현대자동차, HD현대중공업, 세종공업, 덕양산업 등
- 산업체 간 연계로 성과 창출 극대화 가능
  - 지역 산업체 수요를 반영하고 현장 연계형 지원 확대를 통해 핵심목표인 청년 취업성과 창출 극대화 가능
- 지역 자동차, 조선산업에 미래모빌리티 전환은 큰 위기이자 기회
- 미래모빌리티 전환 가속화에 따른 4차산업혁명 기술 융복합을 통한 고부화 및 기술 고도화를 추진하고 동남권 주도 도심 항공 등 미래 유망산업 분야 핵심기술 및 인프라 선점 필요

(5) 저탄소그린에너지(울산대학교)

- 4차산업혁명 성공의 필수조건은 저탄소에너지 중심 패러다임 변화
  - 지역 경제를 지탱해온 자동차, 조선 등 핵심 주력산업의 위기가 커지면서 4차 산업혁명 기술 기반의 신산업화 요구 증가
- 에너지 패러다임 변화에 따른 경제 활성화는 국가 차원의 목표로 저탄소에너지 산업 육성을 위한 동남권 주도 사업추진 필요
  - 현 화석연료 경제에서 저탄소에너지 패러다임 전환을 통한 국가 경제 활성을 위해서는 제조업을 선도하는 동남권 차원에서의 저탄소에너지 경제 규모 실현 및 활성화 정책과 지원이 필요
  - 특히, 기존 주력산업의 신산업화 및 응용분야 인프라 구축이 선제적으로 요구 되며 이를 뒷받침 할 인력양성은 필수요소
- 산학연 연계 인력양성 체계 성공적 안착 필요
  - 공유대학(USG)의 성공적 안착을 위해서는 지역 기업의 연계가 매우 중요하며 이를 울산은 뒷받침 할 자원이 풍부
    - ※ 저탄소그린에너지 참여기업 : SK에너지, 롯데케미칼, S-Oil, 한국동서발전 등
- 부처 계획 간 연계로 효율성 제고 및 성과 창출 극대화 가능
  - 세부사업 기획 및 추진에 있어 지역혁신성장계획 등 발전전략과의 정합성을 확보하여 사업추진 효율성 증대 및 성과 극대화 가능



### 1-1-6. 핵심분야 지역경제 육성 정책 방향 관련성(대학-지역 간 연계현황)

- 지역과 대학의 상호 유기적인 연계를 통해 지자체-대학 지역혁신 사업 목표 와의 관련성 점검 및 핵심분야 정합성 확보
- (창원대학교-스마트제조엔지니어링) 지역산업체 연계형 지역혁신 인재양성
- (경남대학교-스마트제조ICT) ICT기반 신산업 육성을 위한 인재양성
- (경상국립대학교-스마트공동체) 지역산업체 맞춤형 인재양성
- (울산대학교-미래모빌리티) 미래모빌리티 융합형 지역혁신 인재양성
- (울산대학교-저탄소그린에너지) 산업선도형 지역혁신인재 산학공동양성

정책방향	연계 내용	사업 목표 관련성
<b>주력산업 고도화, 신산업 육성의 가속화</b>	지역 부동 전략산업의 발굴, 육성 <div style="display: flex; justify-content: space-between; font-size: small;"> <span>사업명 지역혁신 선도연구센터(RLRC)</span> <span>협력기관 창원대, 경상국립대, 부산대</span> </div>	대학-지역기업 공동연구 및 제조혁신 전문인력 양성  ▼ 스마트 제조엔지니어링
	기계분야 미래 선도기술융합 개발 및 인재양성 <div style="display: flex; justify-content: space-between; font-size: small;"> <span>사업명 공학분야 선도연구센터사업(ERC)</span> <span>협력기관 창원대</span> </div>	
	창원 국가산단 디지털 제조혁신 선도인력 육성 <div style="display: flex; justify-content: space-between; font-size: small;"> <span>사업명 스마트 고급인력양성사업</span> <span>협력기관 창원대, 경남대, 진기연</span> </div>	
	산업단지대개조를 통한 지역 일자리창출 확대 <div style="display: flex; justify-content: space-between; font-size: small;"> <span>사업명 2021년 산업단지대개조 사업</span> <span>협력기관 울산대, UNIST, 한국산업단지공단, 울산연구원, 울산TP</span> </div>	
<b>스마트화, ICT융합 확산 통한 제조업혁신</b>	대학과 기업이 연계한 ICT 인재양성 <div style="display: flex; justify-content: space-between; font-size: small;"> <span>사업명 경남소프트웨어융합클러스터2.0조성</span> <span>협력기관 경남대, 경남TP</span> </div>	제조ICT 융합 전문인력 육성  ▼ 스마트제조ICT
	스마트팩토리 산업 인재양성 및 협력체계 구축 <div style="display: flex; justify-content: space-between; font-size: small;"> <span>사업명 4차산업혁명 혁신선도대학 사업</span> <span>협력기관 경남대, 스마트공정사업추진단</span> </div>	
	AI 기반 제조혁신 교육·연구·창업생태계 조성 <div style="display: flex; justify-content: space-between; font-size: small;"> <span>사업명 동남권 인공지능(AI)혁신파크 구축</span> <span>협력기관 UNIST, 울산대</span> </div>	
<b>지역인재 양성 위한 대학-지자체-공공기관 클러스터 조성</b>	교수, 연구원 및 학생 취업 활동 지원 <div style="display: flex; justify-content: space-between; font-size: small;"> <span>사업명 창업중심대학 사업</span> <span>협력기관 경상국립대 창업보육센터, 경남창조경제혁신센터</span> </div>	공공기관 연계 지역사회공동체 혁신  ▼ 스마트공동체
	지역사회 문제해결형 활동가 육성 <div style="display: flex; justify-content: space-between; font-size: small;"> <span>사업명 경남 사회안전 문제해결 SOS팀</span> <span>협력기관 LH, 주택관리공단, 창조경제혁신센터, 중소기업창업진흥공단, 경남TP</span> </div>	
	공공기관 연계 지역인재 양성 <div style="display: flex; justify-content: space-between; font-size: small;"> <span>사업명 고용노동부 대학일자리플러스사업</span> <span>협력기관 경상국립대, 경남대, 울산대, 인제대, 영산대</span> </div>	
<b>미래형 신산업 육성 및 일자리 창출</b>	현장 중심 교육시스템 구축 및 맞춤형 인재 육성 <div style="display: flex; justify-content: space-between; font-size: small;"> <span>사업명 울산신학융합지구 조성 및 운영</span> <span>협력기관 울산대, UNIST, 울산테크노파크, 한국산업단지공단, 한국화학연구원, KTR</span> </div>	대학-지역기관 협력체계 구축 및 미래모빌리티 전문인력 양성  ▼ 미래모빌리티
	미래모빌리티 핵심 기술개발 및 인재양성 <div style="display: flex; justify-content: space-between; font-size: small;"> <span>사업명 미래차연구소 설립</span> <span>협력기관 UNIST, 울산대, 울산테크노파크, 한국전자통신연구원, 울산연구원</span> </div>	
	주력산업(미래모빌리티) + AI융합 인재양성 <div style="display: flex; justify-content: space-between; font-size: small;"> <span>사업명 디지털 인력양성 프로젝트(지역뉴딜)</span> <span>협력기관 울산대, UNIST, 울산정보산업진흥원</span> </div>	
	미래 조선-해양산업 기술개발 및 산업경쟁력 강화 <div style="display: flex; justify-content: space-between; font-size: small;"> <span>사업명 친환경 스마트 자율운행 기술개발 허브조성</span> <span>협력기관 울산대, UNIST, 한국전자통신연구원, 한국생산기술연구원, 울산정보산업진흥원</span> </div>	
<b>저탄소 그린에너지 산업 육성을 위한 기술개발 및 인재육성</b>	그린에너지경제 선도를 위한 지원역량 결집 <div style="display: flex; justify-content: space-between; font-size: small;"> <span>사업명 경제자유구역(수소) 차장</span> <span>협력기관 울산대, UNIST, 한국석유공사, 한국동서발전, 울산테크노파크, 한국에너지공단</span> </div>	지역 산학연 연계 기술개발 및 혁신 생태계 조성  ▼ 저탄소그린에너지
	규제특구 지정을 통한 에너지 신산업 발굴·육성 <div style="display: flex; justify-content: space-between; font-size: small;"> <span>사업명 규제자유특구(수소, CO2포집자원화)</span> <span>협력기관 울산대, UNIST, 울산테크노파크, 한국생산기술연구원, 울산정보산업진흥원</span> </div>	

## 1-2. 특화지역 지정의 필요성

### 1-2-1. 지역의 특성

(1) 청년인구 및 지역인재의 유출 심화

- 2022년 울산·경남의 청년(20·30대) 23,000여 명이 타 지역으로 유출되어 전국적으로 가장 인구 유출이 가장 심한 지역으로, 전국 평균대비 청년 인구 비율이 부족한 구조
- 울산·경남지역에서 타 지역으로 인구가 이동하는 원인은 직업, 교육, 주거환경 등이 가장 큰 원인으로 나타남

(2) 대형 국책사업 유치 등 교육 및 산업혁신 환경이 조성됨

- 경남 창원 방위 및 원자력 산업 특화 국가산단, 경남 창원 스마트산단, 강소특구 지정과 우크라이나 전쟁 등 국제상황에 따른 제조업 리쇼어링 분위기 조성으로 지역인재 수요 증대
- 유망한 기업 입주 및 정주여건 개선을 위한 지자체의 적극적인 노력, 미래 유망산업인 수소산업과의 연계도 필요
- 학령인구 감소에 따른 지역내 대학간 통합과 대학간 전공의 융합화 및 공유, 지자체의 대학 지원을 위한 교육전담부서 신설 등 지역내 대학혁신 문화 확산

### 1-2-2. 정책적 이유

- 대학교육 혁신을 통한 지역혁신을 위해 지역대학 학과 개편 및 교육과정 개선 등 지역내 다양한 대학의 참여가 가능하도록 고등교육혁신 특화지역 지정 필요
  - 대학교육과정 혁신을 통한 산학연협력 인프라 구축
  - 전문인재양성, 기술이전·사업화, 연구개발을 통한 지역기업 경쟁력을 강화하고, 일자리 창출에 따른 지역인재의 지역정주여건 활성화로 이어지는 선순환으로 지역인재양성과 활용의 혁신

### 1-2-3. 핵심분야 및 지역 혁신과 규제 특례의 연관성

- 핵심분야 및 지역혁신은 지역 현안 타개를 모색하는 대안으로, 규제특례를 통한 교육과정 혁신으로 산학협력 기반 조성이 필수
- 교육혁신을 통하여 지역혁신을 위한 핵심분야 인재를 양성



- 지역 발전을 견인할 5개의 핵심분야에 울산·경남 지역내 분산 소재한 대학들이 공동으로 참여하고 있으므로 대학 간 연계를 통한 실무·연구인력 양성을 위해 법령 및 제도의 유연한 적용이 필요

## 1-2-4. 특화지역 지정변경의 필요성

- 울산·경남 지역대학, 연구기관, 기업이 협력하여 지역 전략산업에 필요한 인재를 직접 양성하고 공급하는 플랫폼 형태의 공유대학 운영 중

※ (공유대학 참여 대학) 경상국립대, 창원대, 경남대, 울산대, 인제대, 영산대, 창신대



- 공유대학 참여 대학 중 창신대학교가 이동수업 규제특례 미적용 대학으로, 창신대 학교 학생들의 공유대학 수업권 보장 및 참여 활성화 필요

※ 창신대학교 USG공유대학 참여 학생 현황: ('23-1학기) 18명, ('23-2학기) 17명

- USG 공유대학은 8개 융합전공으로 개설되며, 울산·경남지역 학생들에게 필요한 기초 과학, 디지털리터시, USG교양학, 직무교양 등으로 구성된 공통 교양 콘텐츠 개발 및 수업 운영
- USG 공유대학 성과를 기반으로 USG공유대학원(마이크로마스터) 운영·강화, 대학교육혁신방안을 통한 고등교육체제 개선 및 지역혁신 구현 필요

## 2. 특화지역 발전의 기본방향

### 2-1. 비전 및 목표

#### 1) 지자체-대학-지역혁신기관(기업) 간 네트워크 활성화

- 대학교육혁신을 통해 대학이 지역을 견인하는 중추적인 역할을 할 수 있는 여건을 조성하고, 지역의 상생 발전을 도모



#### 2) 지역 산업 수요 인재 양성

- 각 대학이 보유한 우수(인적·물적)자원 및 교육인프라를 공유하고 활용
- 대학-기관-기업간의 협업 네트워크 구축과 우수인재 공동교육 및 양성을 통한 지역산업 인재수요에 대응
  - 현장중심의 문제해결 역량을 갖춘 산업혁신
  - 4차산업혁명 시대 창의력을 겸비한 미래혁신
  - 지역과 소통·협업하며 네트워킹 소양을 갖춘 사회혁신 인재 양성

### 2-2. USG 공유대학 교육체계 및 인재 양성

#### 1) USG 공유대학 교육체계

- (교육목표) 지역 공동교육플랫폼 구축을 통한 개발과 연결의 교육혁신
- (인재상) 사회혁신 지역인재, 산업혁신 융합인재, 미래혁신 창의인재
  - 지역과 소통·협업하며 네트워킹 소양을 갖춘 사회혁신 지역인재
  - 현장중심의 문제해결역량을 갖춘 산업혁신 지역인재
  - 4차 산업혁명 시대 창의력을 겸비한 미래혁신 창의인재
- (핵심역량) 지역 및 기업의 요구와 전문가 협의를 통해 6대 핵심역량 설정
  - 지역문제해결, 공동체리더십, 스마트R&D, 창의융합, 디지털리터러시, 주제적

⇒ USG 공유대학 목표 및 방향성을 고려한 교육비전, 교육목표, 인재상, 핵심역량 도출



<USG공유대학 교육비전, 인재상 및 핵심역량>

2) USG공유대학 인재양성

- 대학의 온라인 교육인프라 및 지역대학 간 협력체계를 바탕으로 공동 교육과정 의 효율적 운영을 통해 공동 복수학위를 추진하는 USG공유대학 운영
- 참여대학간공동 교육과정 운영을 위해 지역혁신플랫폼 총괄대학 내 대학 교육혁신본부를 설치하여 USG 공동학사관리를 전담하고, 참여대학 간 공동 교육과정 편성 및 학사제도 운영을 위한 대학교육혁신위원회를 구성·운영
- 지역내 중심·참여대학에 매년 500명의 학생을 선발(핵심분야별 100명)하여 현장 중심의 창의적 혁신인재양성을 위해 대학 및 산업체의 교육연구 시설, 교육기자재, 우수교원을 공유하는 등 교육혁신을 위한 제도 개선과 산학친 화형 교과목 개설·운영

3) USG공유대학원 운영

- 기업수요맞춤형 연구 플랫폼 구축 및 고급 연구 인력양성 위한 USG공유대학원 운영(7개 과정, 학생 87명)

## II. 규제특례 지정변경 적용사항

### 1. 원격 및 이동수업 지정변경

(1) 신청 사유

- 공유대학은 참여대학 간 원거리 이격 및 대학별 주전공 교과목의 개설 시간 등을 고려하여 온라인 기반의 원격수업(실시간 화상강의)을 기본으로 추진 하며, 또한 실습 및 현장 교육을 위하여 주말과 방학을 활용하여 대면 실습 교육 및 산업체 현장 교육을 병행하여 추진하고 있음
- 「고등교육법」 제22조 및 「고등교육법 시행령」 제14조의2에 따라 원격 수업과 이동수업이 제한되므로 규제 특례가 필요함

(2) 규제 현황

○ 「고등교육법」 제22조(수업 등): 재난 발생 등 정상적인 수업진행이 어려운 경우에 원격수업으로 대체 가능

- ① 학교의 수업은 학칙으로 정하는 바에 따라 주간수업, 야간수업, 계절수업, 방송·정보통신 매체 등을 활용한 원격수업 및 현장실습수업 등의 방법으로 할 수 있다.
- ② 학교는 「재난 및 안전관리 기본법」 제33조제1호에 따른 재난이 발생하는 등 정상적인 수업진행이 어려운 경우에는 학칙으로 정하는 바에 따라 주간수업, 야간수업 및 계절수업을 원격수업으로 대체할 수 있다.
- ③ 학칙으로 원격수업과 학교 밖에서 이루어지는 수업의 방법, 출석, 평가 등에 관한 사항을 정하려는 경우에는 대통령령으로 정하는 바에 따라야 한다.

○ 「고등교육법 시행령」 제14조2(수업 등): 원격수업 또는 학교 밖 수업을 하고자 할 경우 수업운영, 학사관리, 교육시설·설비 등 교육부장관이 정하는 기준에 따라야 함

방송·통신에 의한 수업방법 또는 학교 밖에서 이루어지는 수업방법에 관하여 학칙으로 정하려는 경우에는 수업 운영, 학사 관리, 교육 시설·설비 및 그 밖에 교육부장관이 정하는 사항에 관하여 교육부장관이 정하는 기준에 따라야 한다.

2) 규제특례 지정변경 신청 내용 및 적용 방안

○ 원거리 이격된 다수의 대학이 공동교육과정을 운영하는 공유대학의 경우 온라인 기반 원격교육과 주말/방학 기간을 활용한 대학 간 이동수업 및 기업체 현장교육 등 학교 밖 수업이 가능하도록 규제 완화 필요

(3) 규제특례 지정변경 신청 내용

구 분	적용기간	적용	규제특례 신청 내용
원격수업 · 이동수업	2024.1.1. ~ 2026.2.28	완화	<ul style="list-style-type: none"> <li>• 다수의 대학이 공동으로 교육과정을 운영하는 경우 원거리 대학 참여 학생의 수업 여건 보장을 위해 원격 수업 및 이동수업을 허용</li> </ul>

(4) 특례 적용 대상기관

기관명	창신대학교
적용내용	다수의 대학 간 공동교육과정 운영에 따른 공동명의로 학위 수여
적용범위	참여 학과
적용기간	2024. 1. 1. ~ 2026. 2. 28.

※ 이동수업 운영의 효율성을 위하여 경성국립대, 창원대, 경남대, 울산대, 인제대, 영산대의 이동수업 특례적용(2023.3.1.~2026..2.28.) 종료기간과 창신대의 적용 종료 기간 통일 필요

2. 해당 규제 특례 지정변경의 필요성

(1) 규제 영향분석

구 분	영향분석
긍정적 영향분석	<ul style="list-style-type: none"> <li>• 원격교육방법, 교수-학생 간 상호 교류, 학생들의 참여 유도, 새로운 평가방법 등 변화를 통해 대학교육 시스템 개혁을 유도</li> </ul>

구 분	영향분석
부정적 영향분석	<ul style="list-style-type: none"> <li>• 원격교육으로 인한 수업 집중도 저하 및 교원-학생 간 소통 감소</li> <li>• 온라인 평가 방법 개선을 통한 평가의 공정성 제고 방안 마련 필요</li> <li>• 주말·방학 기간 이동수업을 위한 경비 소요(혁신인재지원금 지원)</li> </ul>
교육적 영향분석	<ul style="list-style-type: none"> <li>• 원격교육으로 원거리 대학 학생들의 교육여건을 보장</li> <li>• 산업체에서 운용되는 장비 및 연구시설을 활용한 실습 교육 가능</li> </ul>
핵심분야 영향분석	<ul style="list-style-type: none"> <li>• 핵심분야별 산업체 교원 활용을 통해 실무 중심의 교육으로 핵심분야 채용시 현장 조기 적응 유도</li> <li>• 캡스톤 디자인 교육 등을 통해 창의적 문제해결 역량 함양</li> </ul>

(2) 규제 특례 지정변경의 필요성

- 다수의 대학이 공동으로 교육과정을 운영하는 경우 원거리 대학 참여학생의 수업 여건 보장을 위해 원격수업 및 이동수업을 허용
- 「지자체-대학 협력기반 지역혁신사업」에 참여하는 대학과 지역혁신기관(산업체 등)이 공동으로 교육과정 편성하고 운영하는 경우 기업·기관 실습·교육시설에서 수업이 가능하며, 시설 구비요건은 실험·실습·산업 실무 교육을 위한 시설만 구비해도 수업이 가능하도록 규제 완화
- 울산·경남지역혁신플랫폼 USG공유대학에 참여하고 있는 창신대학교 학생들의 이동수업 수요 증가 예상 및 이동수업 제도 마련 필요

(3) 규제 특례를 통해 달성하고자 하는 목표 및 기대효과

구 분	세부 내용	
핵심분야 인재양성 연관성	<ul style="list-style-type: none"> <li>• 대학-기업이 공동 교육과정 운영을 통해 현장 맞춤형 교육</li> <li>• 핵심분야별 기업연계 교육시스템 정착</li> </ul>	
대학교육혁신 연관성	<ul style="list-style-type: none"> <li>• 대학-기업이 공동 교육과정 운영을 통해 현장 맞춤형 교육</li> <li>• 대학의 지역적·문화적 한계를 넘어서는 혁신적인 교육과정 운영과 온라인 기반 원격 대면강의 체계 확산</li> </ul>	
대학교육 혁신목표	정성	<ul style="list-style-type: none"> <li>• 메타버스를 활용한 교육시스템 구축 및 AR/VR 교육 확대</li> <li>• 공동교육과정 운영을 위한 학사·학습관리시스템 구축 및 운영</li> </ul>
	정량	<ul style="list-style-type: none"> <li>• 원격교육을 위한 온라인 동영상 교육콘텐츠 100% 제작</li> </ul>
기대효과	<ul style="list-style-type: none"> <li>• 교육혁신을 통해 울산·경남 지역산업 발전을 위한 산학 연계 협력을 통해 인력수요·공급의 미스매치 해소</li> <li>• 대학 간, 학제 간, 학문영역 간 융·복합 교육체계를 구축하여 핵심분야 수요 맞춤형 우수인재를 양성할 수 있는 기반 마련</li> </ul>	

**3. 창신대학교 이동 수업 관련 학칙 등 개정 계획**

- 창신대학교 USG공유대학 이동수업 근거(학칙 제60조제5항) 마련('23. 2. 24.)

제60조(학점의 인정 및 취소) ⑤ 「지방대학 및 지역균형인재 육성에 관한 법률」 제21조에 따라 설치된 지역협력위원회 승인을 받은 경우 이동수업 방법으로 학점을 취득할 수 있다. <신설 2023. 2. 24.>

● 경상남도 공고 제2023-1691호

후원방문판매업자 폐업 신고 공고

「방문판매 등에 관한 법률」 제27조제2호의 규정에 따라 후원방문판매업자 폐업 신고사항을 다음과 같이 공고합니다.

2023년 9월 14일

경 상 남 도 지 사

1. 대상 및 내용

상 호	등록번호	대표자	소재지	수리사항	
				폐업일	폐업사유
뷰티온 인셀덤	경남2021-제26호	이정란	경상남도 창원시 마산합포구 산호남1길 21 (산호동)	2023. 9. 7.	자진폐업

2. 처리근거 : 「방문판매 등에 관한 법률」 제27조제2호, 같은 법 시행규칙 제20조

3. 문 의 처 : 우) 51154, 경상남도 창원시 의창구 중앙대로 300 경남도청 경제인력과 ☎ 055-211-3354



## 알 림

## ● 창원시 고시 제2023-159호

**창원도시계획시설(도로:중로1-149호선)사업 실시계획(변경) 고시**

경상남도 고시 제1994-300호(1994. 12. 31.)로 최초 결정되고 창원시 고시 제2018-194호(2018. 7. 19.)로 결정(변경)되었으며, 창원시 고시 제2017-139호(2017. 6. 30.)로 최초 실시계획 고시되고 창원시 고시 제2018-263호(2018. 10. 18.), 창원시 고시 제2022-173호(2022. 10. 6.), 창원시 고시 제2022-245호(2022. 12. 29.)로 실시계획(변경) 고시된 창원도시계획시설(도로:중로1-149호선)사업의 시행을 위하여 「국토의 계획 및 이용에 관한 법률」 제88조 및 같은 법 시행령 제97조에 따라 작성된 『진동리 태봉천변 도로개설공사』의 실시계획(변경) 내용에 대하여 같은 법 제91조 및 같은 법 시행령 제100조에 따라 다음과 같이 고시합니다.

2023년 9월 14일

창 원 시 장

**1. 사업시행지의 위치 :** 창원시 마산합포구 진동면 진동리 175-1번지 일원

**2. 사업의 종류 및 명칭**

- 사업의 종류 : 창원도시계획시설(도로:중로1-149호선)사업
- 사업의 명칭 : 진동리 태봉천변 도로개설공사

**3. 면적 또는 규모(변경)**

- 면 적 : 당초 8,527㎡ → 변경 8,597㎡
- 규 모 : L=742m, B=10.5m

**4. 시행자의 성명 및 주소**

- 성 명 : 창원시장(건설도로과)
- 주 소 : 창원시 성산구 중앙대로 151

**5. 사업기간 :** 2017. 6. 30. ~ 2023. 12. 31.

# 경 남 공 보

제2631호

2023. 9. 14.(목)

**6. 수용 또는 사용할 토지 등의 세목조서 (변경) :** 붙임 참고

**7. 관계도서:** 실음생략[건설도로과(055-225-4434), 창원시청 도시계획과(055-225-4145) 비치]

「붙임」

수용 또는 사용할 토지 등의 세목조서

연번	소재지	지 번	지목	면적(㎡)		소 유 자		소유권 이외의 권리			비고
				지적	편입	성 명	주 소	성 명	주 소	권리내용	
1	진동면 진동리	209-3	대	137	33	창원시					
		209-8	대	33	33	창원시					
2	진동면 진동리	209-6	도	105	105	창원시					
		209-6	도	105	105	창원시					
3	진동면 진동리	208-2	천	170	145	창원시					
		208-3	천	145	145	창원시					
4	진동면 진동리	209-2	천	185	185	창원시					
		209-2	천	185	185	창원시					
5	진동면 진동리	210-2	천	215	215	국(국토교통부)					
		210-2	천	215	215	국(환경부)					
6	진동면 진동리	895-3	도	851	434	국(국토교통부)					
		895-13	도	434	434	국(국토교통부)					
7	진동면 진동리	213-6	대	33	26	창원시					
		213-9	대	26	26	창원시					
8	진동면 진동리	896	천	26,684	1	국(국토교통부)					
		896-15	천	1	1	국(환경부)					
9	진동면 진동리	896-12	천	597	597	국(국토교통부)					
		896-12	천	597	597	국(환경부)					
10	진동면 진동리	175	답	6,081	73	창원시					
		175-1	답	73	73	창원시					
11	진동면 진동리	895-2	도	1,264	1,074	국(국토교통부)					
		895-10	도	1,074	1,074	국(국토교통부)					
12	진동면 진동리	174-1	잡	52	24	창원시					
		174-2	잡	24	24	창원시					
13	진동면 진동리	896-11	천	1,498	1,109	국(국토교통부)					
		896-17	천	1,109	1,109	국(환경부)					
14	진동면 진동리	159	답	23,349	1,803	창원시					
		159-1	답	1,803	1,803	창원시					
		159-2	답	60	60	창원시					

# 경 남 공 보

제2631호

2023. 9. 14.(목)

연번	소재지	지 번	지목	면적(m <sup>2</sup> )		소 유 자		소유권 이외의 권리			비고
				지적	편입	성 명	주 소	성 명	주 소	권리내용	
15	진동면 진동리	171-2	대	657	15	창원시					
		171-9	대	15	15	창원시					
16	진동면 진동리	173-1	천	174	174	창원시					
		173-1	천	174	174	창원시					
17	진동면 진동리	173-2	천	226	130	창원시					
		173-4	천	130	130	창원시					
18	진동면 진동리	172-1	전	80	47	창원시					
		172-2	전	47	47	창원시					
19	진동면 진동리	895	도	705	168	국(국토교통부)					
		895-7	도	168	168	국(국토교통부)					
20	진동면 진동리	163-2	답	16	16	창원시					
		163-2	답	16	16	창원시					
21	진동면 진동리	163	답	79	73	창원시					
		163-3	답	73	73	창원시					
22	진동면 진동리	160-2	답	34	28	창원시					
		160-3	답	28	28	창원시					
23	진동면 진동리	895-1	도	333	268	국(국토교통부)					
		895-8	도	268	268	국(국토교통부)					
24	진동면 진동리	896-9	천	193	183	국(국토교통부)					
		896-9	천	193	193	국(환경부)					
25	진동면 진동리	893-7	구	1,972	48	국(농림축산 식품부)					
		893-10	구	48	48	국(농림축산 식품부)					
26	진동면 진동리	916-1	도	149	149	국(국토교통부)					
		916-1	도	149	149	국(국토교통부)					
27	진동면 진동리	154-1	답	9,118	786	창원시					
		154-2	답	786	786	창원시					
28	진동면 진동리	916	도	595	33	국(국토교통부)					
		916-3	도	33	33	국(국토교통부)					
29	진동면 진동리	157-2	제	3	2	창원시					
		157-5	제	2	2	창원시					
30	진동면 진동리	155-4	제	301	301	창원시					
		155-4	제	301	301	창원시					
31	진동면 진동리	156-4	제	85	79	창원시					
		156-5	제	79	79	창원시					

연번	소재지	지 번	지목	면적(m <sup>2</sup> )		소 유 자		소유권 이외의 권리			비고
				지적	편입	성 명	주 소	성 명	주 소	권리내용	
32	진동면 진동리	155-6	제	225	168	창원시					
		155-9	제	168	168	창원시					
33	진동면 진동리	155-1	답	43	17	창원시					
		155-7	답	17	17	창원시					
34	진동면 진동리	209-5	대	18	18	창원시					
		209-5	대	18	18	창원시					
합 계				76,227	8,527						
				8,597	8,597						

● 창원시 공고 제2023-1717호

**창원도시계획시설(도로:대로3-92호선)사업 공사완료 공고**

경상남도 고시 제1997-322호(1997. 10. 23.)로 최초 결정되고 창원시 고시 제2020-370호(2020. 12. 31.)로 창원도  
 시관리계획결정(변경) 및 실시계획 고시, 창원시 고시 제2021-339호(2021. 12. 23.)로 도시관리계획결정(변경)  
 및 실시계획(변경) 고시, 창원시 고시 제2022-237호(2022. 12. 22.)로 실시계획 변경(사업기간 연장) 고시된  
 창원도시계획시설(도로:대로3-92호선)사업 『해군 교육사령부 일부시설 이전사업(속천해안도로(대로3-92호선)  
 확장사업)』이 완료되어 「국토의 계획 및 이용에 관한 법률」 제98조 및 같은 법 시행령 제102조에 따라  
 다음과 같이 공사완료 공고합니다.

2023년 9월 14일

창 원 시 장

1. 사업시행지의 위치 : 창원시 진해구 경화동 1007-12번지 일원

2. 사업의 종류 및 명칭

- 사업의 종류 : 창원도시계획시설(도로:대로3-92호선)사업
- 사업의 명칭 : 해군 교육사령부 일부시설 이전사업(속천해안도로(대로3-92호선) 확장사업)

### 3. 면적 또는 규모

- 면 적 : 5,274m<sup>2</sup>
- 규 모 : L=638m, B=2.0~5.6m

### 4. 시행자의 성명 및 주소

- 성 명 : 창원시장(진해구 경제교통과)
- 주 소 : 창원시 성산구 중앙대로 151

5. 사업기간 : 2020. 12. 31. ~ 2023. 12. 31.(\*공사완료일 : 2023. 5. 1.)

6. 기타 문의사항은 창원시청 도시계획과(055-225-4145) 또는 진해구 경제교통과(055-548-4432)

## ● 진주시 고시 제2023-187호

### 진주도시관리계획(공원:아이누리공원) 공원조성계획 결정 및 지형도면 고시

1. 진주도시관리계획(공원:아이누리공원) 공원조성계획 결정에 대하여 「도시공원 및 녹지에 관한 법률」 제16조의 2 및 「국토의 계획 및 이용에 관한 법률」 제30조, 같은 법 시행령 제25조의 규정에 따라 공원조성계획을 결정하고, 「국토의 계획 및 이용에 관한 법률」 제32조 및 같은 법 시행령 제27조, 「토지이용규제기본법」 제8조 및 같은 법 시행령 제7조의 규정에 따라 지형도면을 승인하고 이를 고시합니다.
2. 관계도서는 진주시청 공원관리과(T.055-749-8771)에 비치하고 일반인 및 이해관계인에게 보입니다.

2023년 9월 14일

진 주 시 장

가. 진주도시계획시설(공원:아이누리공원) 공원조성계획 결정조서 : 붙임

# 경 남 공 보

제2631호

2023. 9. 14.(목)

**나. 관계도면 : 게재생략**

※ 지형도면은 토지이음 “<http://eum.go.kr>”에서 열람 가능

**다. 기타 상세한 사항은 진주시청 공원관리과(T.055-749-8771) 로 문의하시기 바랍니다.**

**【붙임】**

**1. 도시관리계획(공원: 아이누리공원) 결정(변경)**

가. 도시관리계획(공원:아이누리공원) 결정(변경) 조서(변경없음)

구분	도면표시 번호	공원명	시설의 종류	위 치	면 적 (㎡)			최 초 결정일	비고
					기정	변경	변경후		
기정	68	아이누리공원	어린이공원	진주시 신안동 436	4,850.2	-	4,850.2	진주시고시 제2023-132호 (2023.06.22)	

**2. 도시관리계획(공원: 아이누리공원) 공원조성계획 결정 조서**

가. 공원 조성계획 총괄조서

구분	시설면적(㎡)	건축물 시설규모(㎡)		비고
		바닥면적	연면적	
조성계획 면적	4,850.2	59	59	
공 원 시 설	1,146	59	59	
	휴양시설	133	-	-
	유희시설	100	-	-
	운동시설	60		
	편익시설	81	25	25
	공원관리시설	34	34	34
	도로 및 광장	738	-	-
녹 지	3,704.2	-	-	

나. 세부시설 결정조서

구 분		면적(㎡)	구성비(%)	비 고
합 계		4,850.2	100.0	시설율:24.0%
휴양시설	소 계	133	2.7	
	1	휴게쉼터1	65	1.3
	2	휴게쉼터2	34	0.7
	3	휴게쉼터3	34	0.7
유희시설	소 계	100	2.1	
	4	어린이놀이시설	100	2.1

구 분		면적(m <sup>2</sup> )	구성비(%)	비 고
운동시설	소 계	60	1.2	
	5   체력단련장	60	1.2	
편익시설	소 계	81	1.7	
	6   화장실	65	1.4	
	7   세족장	16	0.3	
공원 관리시설	소 계	34	0.7	
	8   관리사무소	34	0.7	
도로 및 광장	소 계	738	15.2	
	9   보행자도로	407	8.4	
	10   놀이광장	165	3.4	
	11   진입광장	166	3.4	
녹 지		3,704.2	76.4	

● **통영시 고시 제2023-125호**

**통영도시관리계획(죽림 7어린이공원) 공원조성계획 결정(변경) 및 지형도면 고시**

통영시 고시 제 2009-30호(2009. 5. 28.)로 공원조성계획 결정(변경)된 통영시 광도면 죽림리 1582 - 89번지 일원의 도시계획시설(죽림 7어린이공원)에 대하여 세부시설 변경을 위해 『국토의 계획 및 이용에 관한 법률』 제30조 및 『도시공원 및 녹지 등에 관한 법률』 제16조의2에 따라 공원조성계획을 결정(변경)하고, 『국토의 계획 및 이용에 관한 법률』 제32조 및 같은 법 시행령 제27조, 『토지이용규제기본법』 제8조 『경상남도 사무위임조례』 제2조에 따라 지형도면을 고시하여 토지소유자 및 이해관계인에게 보입니다.

**2023년 9월 14일**

**통 영 시 장**

**1. 도시관리계획(죽림7어린이공원) 결정 조서**

# 경 남 공 보

제2631호

2023. 9. 14.(목)

가. 도시관리계획(공원:죽림7공원)결정 조서

구분	도면표시 번호	시설명	시설의 종 류	위 치	면적(㎡)			최 초 결정일	비 고
					기정	변경	변경후		
기정	23	죽림7공원	어린이공원	통영시 광도면 죽림리 1582-89번지	1,520.4	-	1,520.4	통영시 고시 제2009-30호 (2009.5.28)	-

## 2. 도시관리계획(죽림7어린이공원) 공원조성계획 결정(변경)조서

가. 조성계획 총괄표

구 분	면 적 (㎡)			비 고
	기 정	변 경	변경후	
공원면적	1,520.4	-	1,520.4	
시설면적	733.0	증) 148.0	881.0	기정 : 48.20% 변경 : 57.90%
녹지면적	787.4	감) 148.0	639.4	기정 : 51.80% 변경 : 42.10%

나. 공원 결정(변경) 사유서

도면표시 번호	설 명	변 경 내 용	변 경 사 유
23	죽림 7공원	<ul style="list-style-type: none"> <li>○ 세부시설 변경</li> <li>○ <b>공통시설</b> <ul style="list-style-type: none"> <li>- 도로 변경 (증 65.0) [A=401.0㎡→466.0㎡]</li> </ul> </li> <li>○ <b>휴양시설</b> <ul style="list-style-type: none"> <li>- 휴게쉼터 변경 (감 47.0) [A=64.0㎡→17.0㎡]</li> </ul> </li> <li>○ <b>운동시설</b> <ul style="list-style-type: none"> <li>- 체력단련장 변경 (감 3.0) [A=47.0㎡→44.0㎡]</li> </ul> </li> <li>○ <b>유희시설</b> <ul style="list-style-type: none"> <li>- 어린이놀이터1 변경 (증 67.0) [A=213.0㎡→280.0㎡]</li> <li>- 어린이놀이터2 신설 (증 74.0) [A=0㎡→74.0㎡]</li> </ul> </li> </ul>	<ul style="list-style-type: none"> <li>○ 시설결정된 부지를 어린이들에게 놀이공간 및 쾌적하고 편안한 휴식공간 제공을 위한 공원조성 계획을 수립하고 세부시설을 변경하기 위함.</li> </ul>



# 경 남 공 보

제2631호

2023. 9. 14.(목)

도면표시 번호	설 명	변 경 내 용	변 경 사 유
		<ul style="list-style-type: none"> <li>○ 편의시설                             <ul style="list-style-type: none"> <li>- 화장실 폐지 (감 6.25) [A=6.25m<sup>2</sup>→0m<sup>2</sup>]</li> <li>- 음수대 폐지 (감 1.75) [A=1.75m<sup>2</sup>→0m<sup>2</sup>]</li> </ul> </li> <li>○ 기타시설                             <ul style="list-style-type: none"> <li>- 녹지 변경 (감 148.0) [A=787.4m<sup>2</sup>→639.4m<sup>2</sup>]</li> </ul> </li> </ul>	

다. 시설계획 총괄표

시 설 구 분	면 적(m <sup>2</sup> )				
	부지면적(m <sup>2</sup> )			구성비(%)	
	기 정	변 경	변경후	기 정	변 경
합 계	1,520.4	-	1,520.4	100.0	100.0
공 통 시 설	401.0	증) 65.0	466.0	26.4	30.6
휴 양 시 설	64.0	감) 47.0	17.0	4.2	1.1
운 동 시 설	47.0	감) 3.0	44.0	3.1	2.9
유 희 시 설	213.0	증) 141.0	354.0	14.0	23.3
편 의 시 설	8.0	감) 8.0	0.0	0.5	0.0
녹지 및 기타	787.4	감) 148.0	639.4	51.8	42.1

라. 세부시설(변경)조사

1) 도로(변경)

구분	시설명	번호	부지면적 (m <sup>2</sup> )	건축물		비고
				규모	바닥면적	
기정	소계		401.0	-	-	
변경	소계		466.0	-	-	
기정	도로	0-1	401.0	-	-	
변경	도로	0-1	466.0	-	-	

2) 휴양시설(변경)

구분	시설명	번호	부지면적 (m <sup>2</sup> )	건축물		비고
				규모	바닥면적	
기정	소계		64.0	-	-	
변경	소계		17.0	-	-	

# 경 남 공 보

제2631호

2023. 9. 14.(목)

구분	시설명	번호	부지면적 (㎡)	건축물		비고
				규모	바닥면적	
기정	휴게쉼터	1-1	64.0	-	-	
변경	휴게쉼터	1-1	17.0	-	-	

3) 운동시설(변경)

구분	시설명	번호	부지면적 (㎡)	건축물		비고
				규모	바닥면적	
기정	소계		47.0	-	-	
변경	소계		44.0	-	-	
기정	체력단련장	2-1	47.0	-	-	
변경	체력단련장	2-1	44.0	-	-	

4) 유희시설(변경)

구분	시설명	번호	부지면적 (㎡)	건축물		비고
				규모	바닥면적	
기정	소계		213.0	-	-	
변경	소계		354.0	-	-	
기정	어린이놀이터1	3-1	213.0	-	-	
변경	어린이놀이터1	3-1	280.0	-	-	
신설	어린이놀이터2	3-2	74.0	-	-	

5) 편익시설(변경)

구분	시설명	번호	부지면적 (㎡)	건축물		비고
				규모	바닥면적	
기정	소계		8.0	-	-	
변경	소계		-	-	-	
기정	화장실	4-1	6.25	-	-	
폐지	화장실	4-1	-	-	-	
기정	음수대	4-2	1.75	-	-	
폐지	음수대	4-2	-	-	-	

6) 녹지(변경)

구분	시설명	번호	부지면적 (㎡)	건축물		비고
				규모	바닥면적	
기정	소계		787.4	-	-	
변경	소계		639.4	-	-	

# 경 남 공 보

제2631호

2023. 9. 14.(목)

구분	시설명	번호	부지면적 (㎡)	건축물		비고
				규모	바닥면적	
기정	녹지	5-1	787.4	-	-	
변경	녹지	5-1	639.4	-	-	

마. 도로(변경)조서

구분	등급	류 별	번 호	폭원 (m)	연장 (m)	면적 (㎡)	기점	종점
기정	소 계				120.0	401.0	-	-
변경	소 계				144.0	466.0	-	-
기정	소로	1	3	2~5	120.0	401.0	죽림리 1582-89공	죽림리 1582-89공
변경	소로	1	3	2~5	107.0	342.0	죽림리 1582-89공	죽림리 1582-89공
신설	소로	1	4	3	37.0	124.0	죽림리 1582-89공	죽림리 1582-89공

**3. 관계도서 : 실음생략**

**4. 서류열람 : 통영시청 도시과, 공원녹지과**

**● 사천시 고시 제2023-219호**

**사천 도시관리계획(시설:⑤월성공원, 공원조성계획) 결정(변경) 및  
지형도면 승인 정정 고시**

사천시 고시 제2023-214호(2023.09.07.)로 도시관리계획(시설: 공원) 결정(변경) 및 지형도면 승인 고시 된 사항 중 도시관리계획(공원조성계획)을 추가 반영하고자 「국토의 계획 및 이용에 관한 법률」 제30조 및 같은 법 시행령 제25조, 「경상남도 사무위임조례」 제2조에 따라 도시관리계획 결정(변경) 정정 사항을 포함하여 재고시합니다.

**2023년 9월 14일**

**사 천 시 장**

# 경 남 공 보

제2631호

2023. 9. 14.(목)

## 1. 도시관리계획(시설: 공원 ⑤월성공원) 결정(변경) 조서

가. 도시관리계획(시설: 공원) 결정(변경)조서

구분	도면표시 번호	공원명	시설의 세분	위 치	면적			최초결정일	비고
					기정	변경	변경후		
변경	⑤	월성 공원	근린 공원	사남면 월성리 13-2번지 일원	28,710	감)140	28,570	경상남도 고시 제2003-112호 (2003.04.21.)	

나. 공원 결정(변경) 사유서

도면표시 번호	공원명	결정(변경) 내용	결정(변경)사유
⑤	월성공원	○ 구역변경 ○ 면적감소 28,710㎡ → 28,570㎡ (감140㎡)	○ 기 결정된 공원의 공원구역조정을 통하여 토지 이용의 효율성을 증대시키며 공원시설의 효율적인 관리를 위함.

다. 공원 세부시설 조성계획 결정(변경) 조서

1) 공원조성계획 총괄표(변경)

시설의 구분	시설면적 (㎡)			구성비 (%)		건축면적 (㎡)						비고
	기정	변경	변경후	기정	변경	바닥면적			연면적			
						기정	변경	변경후	기정	변경	변경후	
공원면적	28,710	감)140	28,570	100.0	100.0	32	-	32	32	-	32	
시설면적	7,122	감)102	7,020	24.8	24.6	32	-	32	32	-	32	
도로및광장	3,231	감)92	3,139	11.3	11.0	-	-	-	-	-	-	
휴양시설	765	감)28	467	2.7	1.6	-	-	-	-	-	-	
교양시설	1,157	증)28	1,455	4.0	5.1	-	-	-	-	-	-	
운동시설	1,592	-	1,592	5.5	5.6	-	-	-	-	-	-	
편익시설	345	감)10	335	1.2	1.2	-	-	-	-	-	-	
관리시설	32	-	32	0.1	0.1	32	-	32	32	-	32	
녹지및기타	21,588	감)38	21,550	75.2	75.4	-	-	-	-	-	-	

2) 시설별 결정(변경) 조서(변경)

■ 시설조서

구분	번호	시설명	시설면적 (㎡)			건축면적 (㎡)						비고
			기정	변경	변경후	바닥면적			연면적			
						기정	변경	변경후	기정	변경	변경후	
공 원 면 적			28,710	감)140	28,570	32	-	32	32	-	32	
시 설 면 적			7,122	감)102	7,020	32	-	32	32	-	32	시설율: 24.6%

# 경 남 공 보

제2631호

2023. 9. 14.(목)

구분	번호	시설명	시설면적 (㎡)			건축면적 (㎡)						비고
			기정	변경	변경후	바닥면적			연면적			
						기정	변경	변경후	기정	변경	변경후	
도로및광장			3,231	감)92	3,139	-	-	-	-	-	-	
기정	-	도로	2,593	감)78	2,515	-	-	-	-	-	-	
변경	-	도로										
기정	가-1	진입광장-1	247	감)93	154	-	-	-	-	-	-	
변경	가-1	진입광장-1										
기정	가-2	진입광장-2	286	증)79	365	-	-	-	-	-	-	
변경	가-2	진입광장-2										
기정	가-3	진입광장-3	105	-	105							
휴양시설			765	감)298	467	-	-	-	-	-	-	
기정	다-1	한울마당	765	감)298	467	-	-	-	-	-	-	
변경	다-1	한울마당										
교양시설			1,157	증)298	1,455	-	-	-	-	-	-	
기정	라-1	향토수종경관림	1,157	-	1,157	-	-	-	-	-	-	
변경	라-1	유아숲체험원										
신설	라-2	야외공연장	-	증)298	298	-	-	-	-	-	-	
운동시설			1,592	-	1,592	-	-	-	-	-	-	
기정	마-1	어울림마당	968	-	968	-	-	-	-	-	-	
기정	마-2	건강마당	624	-	624	-	-	-	-	-	-	
편익시설			345	감)10	335	-	-	-	-	-	-	
기정	바-1	주차장	345	감)10	335	-	-	-	-	-	-	
변경	바-1	주차장										
관리시설			32	-	32	32	-	32	32	-	32	
기정	사-1	관리사무소	32	-	32	32	-	32	32	-	32	1층
녹지 및 기타			21,588	감)38	21,550	-	-	-	-	-	-	
변경	-	녹지	21,588	감)38	21,550	-	-	-	-	-	-	

■ 도로조서

구분	등급	류별	번호	폭원 (m)	연장 (m)	면적 (㎡)	기능	시점	종점	비고
기정		합계		2~6	628	2,593				
변경		합계		2~6	615	2,515				
기정	소로	소 계		3~6	546	2,429				
변경	소로	소 계		3~6	533	2,351				

# 경 남 공 보

제2631호

2023. 9. 14.(목)

구분	등급	류별	번호	폭원 (m)	연장 (m)	면적 (㎡)	기능	시점	종점	비고
기정	소로	3	1	6	48	288	진입로	진입광장-1	산책로2-1 산책로2-5	
변경	소로	3	1	6	35	210	진입로	진입광장-1	산책로2-1 산책로2-5	
기정	소로	3	2	3	60	180	진입로	진입광장-2	한울마당	
기정	소로	3	3	6	13	78	진입로	진입광장-3	산책로2-7 산책로2-8	
기정	소로	3	4	5	124	620	산책로	진입로1-1	한울마당	
변경	소로	3	4	5	124	620	산책로	진입로1-1	야외공연장	
기정	소로	3	5	5	52	260	산책로	한울마당	향토수종 경관림	
변경	소로	3	5	5	52	260	산책로	한울마당	유아숲체험원	
기정	소로	3	6	3	44	132	산책로	향토수종경관림	건강마당	
변경	소로	3	6	3	44	132	산책로	유아숲체험원	건강마당	
기정	소로	3	7	3	77	231	산책로	산책로2-1	건강마당	
기정	소로	3	8	5	59	295	산책로	진입로1-1	어울림마당	
기정	소로	3	9	5	33	165	연결로	진입로1-3	어울림마당	
기정	소로	3	10	5	36	180	연결로	진입로1-3	향토수종경관림	
변경	소로	3	10	5	36	180	연결로	진입로1-3	유아숲체험원	
기정	세로	소 계		2	82	164				
변경	세로	소 계		2	82	164				
기정	세로	-	1	2	82	164	산책로	진입로1-1	어울림마당	

**2. 관계도서[지형도면은 토지이음(<http://www.eum.go.kr/>)]열람가능]**

※ 게재된 지형도면 등은 참고용 도면이므로 측량, 그 밖의 용도로 사용할 수 없습니다.

**3. 열람장소:** 사천시청 도시과

**4. 기타 상세한 사항은 사천시청 도시과(☎055-831-3167) 또는 녹지공원과(☎055-831-3415)로 문의 하시기 바랍니다.**

● 사천시 고시 제2023-220호

**사천 도시관리계획[시설:도로(서부 소로3-61호선)] 결정 및 지형도면,  
사업시행자 지정 및 실시계획인가 고시**

도시관리계획[시설:도로(서부 소로3-61호선)]사업을 「국토의 계획 및 이용에 관한 법률」 제30조에 따라 도시관리계획을 결정하고, 같은 법 제32조에 따라 그 지형도면을 고시하며, 같은 법 제86조에 따라 행정청이 아닌 자를 사업시행자로 지정하고, 같은 법 제91조 및 같은 법 시행령 제100조의 규정에 따라 그 인가 내용을 고시합니다.

2023년 9월 14일

**사 천 시 장**

**1. 도시관리계획[시설:도로(서부 소로3-61호선)] 결정**

가. 도시계획시설(공원) 결정 조서

구분	규모				기능	연장 (m)	기점	종점	사용형 태	주요 경과지	최초 결정일	비고
	등급	류별	번호	폭원 (m)								
신설	소로	3	61	6	국지도로	103	서포면 비토리 119-194	서포면 비토리 119-222	일반 도로	-	-	

나. 도시계획시설[시설:도로(서부 소로3-61호선)] 결정 사유서

변경전 도로명	변경후 도로명	변경내용	변경사유
-	소로3-61	• 노선의 신설 ( L=103m, B=6.0m)	• 골드블로섬 관광농원 건설공사로 인한 노선의 신설

**2. 시행자 지정 및 실시계획인가 내용**

가. 사업시행지의 위치 : 사천시 서포면 비토리 119-222번지 일원

나. 사업의 종류 및 명칭

- 1) 사업의 종류 : 도시관리계획[시설:도로(서부 소로3-61호선)]사업
- 2) 사업의 명칭 : 농어촌 관광휴양자원(관광농원) 도시계획도로 개설공사

다. 사업의 면적 또는 규모 : 도로개설 L=103m, B=6.0m

# 경 남 공 보

제2631호

2023. 9. 14.(목)

라. 사업시행자의 성명 및 주소

- 1) 성명 : 농업회사법인 주식회사 골드블로섬
- 2) 주소 : 경남 사천시 서포면 서포로 465

마. 사업의 착수예정일 및 준공예정일

- 1) 착수예정일 : 실시계획인가일
- 2) 준공예정일 : 2025. 12. 31.

바. 수용 또는 사용할 토지 또는 건물의 소재지·지번·지목 및 면적, 소유권과 소유권 외의 권리의 명세 및 그 소유자·권리자의 성명·주소

■ 편입토지조서

연번	위 치				지 목	면 적(m <sup>2</sup> )		소 유 자		소유권 이외의 권리명세		권리의종류 및내용	비고
	시	면	리	지번		대장	편입	성 명	주 소	성 명	주 소		
1	사천	서포	비토	119-222	답	628	628	골드블로섬	사천시 서포면 서포로 465	-	-	-	-
2	사천	서포	비토	119-194	도	1,188	140	사천시	-	-	-	-	-
3	사천	서포	비토	119-129	도	4,038	85	사천시	-	-	-	-	-
4	사천	서포	비토	119-96	구	1,696	33	농림축산식품부	-	-	-	-	-
합 계						7,550	886	-	-	-	-	-	-

**3. 관계도서[지형도면은 토지이음(<http://www.eum.go.kr/>)열람가능]**

※ 게재된 지형도면 등은 참고용 도면이므로 측량, 그 밖의 용도로 사용할 수 없습니다.

**4. 열람장소:** 사천시청 도시과 또는 사천시 농업기술센터 미래농업과

**5. 기타 상세한 사항은 사천시청 도시과(☎055-831-3177) 또는 사천시 농업기술센터 미래농업과 (☎055-831-3825)로 문의하시기 바랍니다.**



● 밀양시 고시 제2023-226호

밀양 농어촌관광휴양단지 조성사업  
준공(부분준공)인가 고시

경상남도 밀양시 단장면 미촌리 996번지 일원에 「농어촌정비법」 제82조, 시행령 제72조 규정에 따라 조성된 “밀양 농어촌관광휴양단지 조성사업”에 대하여 「농어촌정비법」 제114조(준공검사 및 준공인가) 제3항 및 제4항 규정에 따라 농어촌관광휴양단지 조성사업 준공(부분준공)인가를 하고 다음과 같이 고시합니다.

2023년 9월 14일

밀 양 시 장

1. 농어촌관광휴양단지 개요

- 1)명 칭 : 밀양 농어촌관광휴양단지
- 2)위 치 : 밀양시 단장면 미촌리 996번지 일원
- 3)규 모 : 916,311.8㎡
- 4)사업시행자 : 밀양관광단지조성사업단 주식회사
- 5)사업기간 : 개발(시행)계획(변경) 승인일 ~ 2025.12.31.
- 6)사 업 비: 3,242억 원
- 7)사업개요

구 분	시설내용	면적(㎡)	구성비(%)	비고
합 계		916,311.8	100.0	
지역특산물판매시설	농축임산물 판매타운	22,984.6	2.5	
기본/문화시설	농촌/문화테마파크, 생태관광센터, 등산아카데미, 반려동물지원센터	96,975.6	10.6	
휴양시설	S'파크 리조트	30,705.9	3.4	
체육시설	골프장, 스포츠파크	680,150.1	74.2	
공공편익시설	도로, 하수처리장, 녹지, 관리동	85,495.6	9.3	

8)준공(부분준공) 사항

- 기반시설(개발행위, 산지복구) 및 도시계획시설(도로,녹지) 준공(공사완료)

# 경 남 공 보

제2631호

2023. 9. 14.(목)

## 2. 농어촌관광휴양단지 준공(부분준공) 세부내역

1) 「국토의 계획 및 이용에 관한 법률」 제62조에 따른 개발행위준공

▶부지면적 : 916,311.8㎡

구 분			면적(㎡)		비고	
			승인면적	금회준공		
총 계			916,311.8	<b>916,311.8</b>		
관광 휴양 시설 용지	합 계		830,816.2	<b>830,816.2</b>		
	문화 시설 용지	소 계		119,960.2	<b>119,960.2</b>	
		농축임산물 판매타운	소계	22,984.6	<b>22,984.6</b>	
			1	11,717.0	<b>11,717.0</b>	
			2	11,267.6	<b>11,267.6</b>	
		농촌테마파크 (김치테마랜드)	소계	24,014.8	<b>24,014.8</b>	
			1	13,934.1	<b>13,934.1</b>	
			2	10,080.7	<b>10,080.7</b>	
		문화테마파크 (밀양 국제웰니스스토리타운)		21,192.3	<b>21,192.3</b>	
		생태관광센터		20,222.7	<b>20,222.7</b>	
		만려동물 지원센터		6,397.9	<b>6,397.9</b>	
	등산아카데미		25,147.9	<b>25,147.9</b>		
	숙박 시설 용지	소 계		30,705.9	<b>30,705.9</b>	
		S'파크리조트	1	14,214.4	<b>14,214.4</b>	
			2	16,491.5	<b>16,491.5</b>	
	체육 시설 용지	소 계		680,150.1	<b>680,150.1</b>	
골프장		585,439.9	<b>585,439.9</b>			
스포츠파크		94,710.2	<b>94,710.2</b>			
공공 시설 용지	합 계		33,199.4	<b>33,199.4</b>		
	공공 시설 용지	도 로	소계	29,124.5	<b>29,124.5</b>	
			중로1-11-1	21,058.2	<b>21,058.2</b>	
			중로3-11-3	8,066.3	<b>8,066.3</b>	
	관리시설		853.2	<b>853.2</b>		
하수처리장		3,221.7	<b>3,221.7</b>			
녹지 용지	합 계		52,296.2	<b>52,296.2</b>		
	녹지 용지	녹지용지	1	3,173.7	<b>3,173.7</b>	
			2	3,547.1	<b>3,547.1</b>	
			3	5,749.6	<b>5,749.6</b>	
			4	3,857.2	<b>3,857.2</b>	
			5	19,106.1	<b>19,106.1</b>	

# 경 남 공 보

제2631호

2023. 9. 14.(목)

구 분			면적(㎡)		비고
			승인면적	금회준공	
		6	795.0	795.0	
		7	852.9	852.9	
		8	9,524.5	9,524.5	
		9	5,011.5	5,011.5	
		10	678.6	678.6	

2) 「산지관리법」 제42조에 따른 복구준공

▶ 산지 복구면적 : 32,399㎡

3) 「국토의 계획 및 이용에 관한 법률」 제98조에 따른 공사완료의 공고

(도로, 완충녹지)

▶ 도로 : 29,124.5㎡

구 분	면적(㎡) / 연장(m)	비고
도로(중로1-11-1)	L=761m, B=24m, A=21,058.2㎡	
도로(중로3-11-3)	L=532m, B=12~20m, A=8,066.3㎡	

▶ 완충녹지 : 5,690.1㎡

구 분	면적(㎡)	비고
완충녹지 11-1	5,690.1	

3. 「농어촌정비법」 제114조 제4항 다른 법률에 따른 지정 등의 의제 : 불입

[붙임]

■ 국토의 계획 및 이용에 관한 법률 시행규칙 [별지 제7호서식] <개정 2014.8.7>

**개발행위 준공검사필증**

신청인	성명(법인인 경우 그 명칭 및 대표자 성명) 밀양관광단지조성사업단(주) 대표 손호영	생년월일(법인인 경우 법인등록번호) 191311-0028194
	주소 경남 밀양시 단장면 미촌리 889	

사업(행위)의 명칭 밀양 농어촌 관광휴양단지 조성사업

준공내용	위치 경남 밀양시 단장면 미촌리 996번지 외 39필지
	면적 916,311.8㎡(부지 887,187.3㎡, 도로 29,124.5㎡)
	사업기간 2021. 2. ~ 2023. 12.
	기타
	준공검사일자 2023. 9.

「국토의 계획 및 이용에 관한 법률」 제62조제1항 및 같은 법 시행규칙 제11조제3항에 따라 위와 같이 개발행위 준공검사필증을 교부합니다.

2023년 9월 일

밀 양 시 장

# 경 남 공 보

제2631호

2023. 9. 14.(목)

## 산지복구준공검사 협의

■ 복구준공 내역

구분	위치	신청인	전용목적	준공면적 (㎡)
산지전용 허가(협의)	단장면 미촌리 307-27 외 23필지	(주)밀양관광단지조성사업단 (밀양시 산외면 산외로 59-11)	밀양농어촌 관광휴양단지 조성사업	32,399

※ 외 23필지 : 붙임 산지내역서 참조

붙임 산지내역서 1부. 끝

## 산지내역서

경상남도 밀양시 단장면 미촌리 307-27번지 일원

순번	위 치	지 번	지 목	지적면적 (㎡)	편입면적 (㎡)	제외면적 (㎡)	비고		
1	밀양시 단장면	307-27	임	5,094	5,094	-			
2		미촌리	892-7	임	139	139	-		
3			892-8	임	7,400	7,400	-		
4			892-14	임	207	207	-		
5			892-15	임	149	149	-		
6			892-21	임	1,484	1,484	-		
7			892-22	임	647	647	-		
8			892-27	임	676	676	-		
9			901-8	임	456	456	-		
18			901-16	임	1,915	1,915	-		
19			901-20	임	3,127	3,127	-		
20			901-22	임	458	458	-		
21			901-29	임	5,815	5,815	-		
22			901-31	임	2,767	2,767	-		
23			901-35	임	47	47	-		
24			901-53	임	1,578	1,578	-		
25			901-54	임	67	67	-		
27			901-66	임	18	18	-		
28			901-68	임	73	73	-		
29			산10-6	임	145	145	-		
30			다죽리	3-5	임	3	3	-	
31				5-3	임	6	6	-	
32				6-7	임	10	10	-	
33				7-8	임	118	118	-	
		합 계			32,399	32,399	-		
		총 계			32,399		32,399		

## 도시계획시설(도로: 중로1-11-1호선 외 1개소, 완충녹지)사업 공사완료 공고

밀양시 고시 제2018-184호(2018. 9. 20.) 및 밀양시 고시 제2022-152호(2022. 6. 9.)로 도시관리계획결정(변경) 및 도시계획시설(도로, 완충녹지)사업 시행자지정 및 실시 계획인가 된, 도시계획시설(도로, 완충녹지)사업에 대하여 「국토의 계획 및 이용에 관한 법률」 제98조제3항 및 「경상남도 사무위임조례」 제2조의 규정에 따라 아래와 같이 공사완료 공고합니다.

2023년 9월 14일

밀 양 시 장

### 1. 공사완료 내용

가. 사업시행지의 위치

- 도로 : 밀양시 단장면 미촌리 987번지 일원
- 완충녹지 : 밀양시 단장면 미촌리 979번지 일원

나. 사업의 종류 및 명칭

- 종 류 : 도시계획시설(도로, 완충녹지)사업
- 명 칭 : 밀양 농어촌관광휴양단지 조성사업에 따른 도시계획시설(도로, 완충녹지) 개설사업

다. 사업면적 및 규모

- 사업면적 : A= 34,814.6㎡
- 사업규모
  - 도로
    - 중로1-11-1호선: B=24m, L=761m, A= 21,058.2㎡
    - 중로3-11-3호선: B=12~20m, L=532m, A= 8,066.3㎡
  - 완충녹지: A= 5,690.1㎡

라. 사업시행자 성명 및 주소

- 성 명 : 밀양관광단지조성사업단(주) [대표자: 손호영]
- 주 소 : 경상남도 밀양시 단장면 미촌리 889

마. 사업시행기간: 실시계획 인가 일로부터 ~ 2023. 12.

2. 기타 상세한 사항은 밀양시청 도시재생과(☎ 055-359-5278)에 문의하시기 바랍니다.

● 거제시 고시 제2023-258호

도시계획시설(사회복지시설)사업

시행자 지정, 실시계획인가, 도시관리계획 결정(변경) 및 지형도면 고시

거제시 고시 제2022-64호(2022.03.10.)로 도시관리계획 결정(변경) 및 지형도면 고시된 도시계획시설(시설:사회복지시설)사업 시행자 지정, 실시계획인가 및 도시관리계획 결정(변경) 신청에 대하여 『국토의 계획 및 이용에 관한 법률』 제86조, 같은법 시행령 제96조에 따라 사업 시행자 지정하고, 같은법 제88조 및 같은 법 시행령 제97조에 따라 실시계획인가하고, 같은 법 제91조, 같은 법 시행령 제100조 및 같은 법 시행규칙 제14조에 따라 아래와 같이 고시하며, 실시계획에 반영된 경미한 도시관리계획 변경사항에 대하여 같은 법 제30조, 제32조, 제88조 제6항, 같은 법 시행령 제25조, 제27조, 같은 법 시행규칙 제3조 및 「토지이용규제 기본법」 제8조에 따라 도시관리계획 결정(변경) 및 지형도면 고시합니다.

2023년 9월 14일

거 제 시 장

1. 사업시행지의 위치 : 거제시 장승포동 561-3번지 일원

2. 사업의 종류 및 명칭

- 가. 종 류 : 도시계획시설(사회복지시설)사업
나. 명 칭 : 다어울림 행복문화센터 조성사업

3. 사업개요

가. 사업의 개요

Table with 5 columns: 시설명, 위치, 구분, 면적(m²), 비고. It details the area for the social welfare facility project, showing original and changed areas.

※ 도시관리계획 변경 사유 - 지적분할에 따른 경미한 변경

4. 사업시행자 : 거제시장(노인장애인과장) / 거제시 계룡로 125

# 경 남 공 보

제2631호

2023. 9. 14.(목)

**5. 사업기간 :** 실시계획인가일 ~ 2025. 12. 31.

**6. 관계도면 :** “실읍생략”

**7. 수용 또는 사용할 토지 또는 건물의 소재지, 지번, 지목 및 면적, 소유권과 소유권외의 권리의 명세서 및 그 소유자, 권리자의 성명,주소 :** 붙임1 참조

**8. 도시관리계획 결정(변경) 조서 :** 붙임2 참조

**[붙임1]**

1. 수용 또는 사용할 토지 또는 건물의 소재지, 지번, 지목 및 면적, 소유권과 소유권외의 권리의 명세서 및 그 소유자, 권리자의 성명, 주소

연번	소재지	지 번		지 목	지적 (㎡)	편입 면적 (㎡)	공유 지분	소 유 자		권 리 자		소유권 이외의 권리의 종류 및 내용	비 고
		당초	편입					성 명	주 소	성명	주소		
1	장승포동	556-3	556-9	전	14	14		거제시					
2	장승포동	561-3	561-3	대	1,193	1,193		거제시					
3	장승포동	561-4	561-4	전	157	157		거제시					
4	장승포동	561-9	561-9	전	446	446		거제시					
5	장승포동	561-19	561-19	도	126	126		거제시					
6	장승포동	561-22	561-22	도	50	50		거제시					
7	장승포동	561-81	561-81	도	34	34		(합)은아주택	서울 강동구 강동대로 143-40				
8	장승포동	561-90	561-131	도	11	11		거제시					
9	장승포동	561-105	561-105	전	9	9		거제시					
10	장승포동	561-107	561-107	도	6	6		거제시					
11	장승포동	561-109	561-109	전	18	18		거제시					
12	장승포동	561-129	561-129	전	71	71		거제시					
13	장승포동	561-130	561-130	도	6	6		(합)은아주택	서울 강동구 강동대로 143-40				
14	장승포동	산75-50	산75-50	임	134	134		(합)은아주택	서울 강동구 강동대로 143-40				
<b>소 계</b>					<b>2,275</b>	<b>2,275</b>							



**[붙임2]**

■ **거제도시관리계획 결정(변경) 조서**

**1. 공공·문화체육시설**

가. 사회복지시설 결정(변경) 조서

구분	도면표시 번호	시설명	위치	면적(㎡)			최초 결정일	비고
				기정	변경	변경후		
변경	2	사회복지시설	장승포동 561-3번지 일원	2,272	증) 3	2,275	거제시고시 제2022-64호 (2022.3.10.)	제2종 일반주거 지역

○ 건폐율, 용적률, 높이의 범위

건폐율(%)	용적률(%)	높이(층 또는 m)	비고
60%이하	250%이하	4층 이하	「거제시 도시계획조례」에 따른 제2종일반주거지역 규정 적용

나. 사회복지시설 변경 사유서

도면표시 번호	시설명	변경내용	변경사유
2	사회복지시설	<ul style="list-style-type: none"> <li>• 사회복지시설 변경</li> <li>- 기정 : 2,272㎡</li> <li>- 변경 : 2,275㎡, 증) 3㎡</li> </ul>	<ul style="list-style-type: none"> <li>• 경계 분할측량에 따른 면적 변경</li> </ul>

● **거제시 고시 제2023-260호**

**도시계획시설(종합의료시설)사업 실시계획(변경)인가 고시**

거제시 고시 제2021-21호(2021.01.28.)로 도시관리계획 결정 및 지형도면 최초 고시되고, 거제시 고시 제2021-94호(2021.04.08.)로 실시계획인가 고시된 도시계획시설(종합의료시설)사업의 실시계획인가(변경) 신청 건에 대하여 「국토의 계획 및 이용에 관한 법률」 제88조 및 같은 법 시행령 제 97조에 따라 실시계획(변경)인가하며, 같은 법 제91조, 같은 법 시행령 제100조에 따라 고시합니다.

**2023년 9월 14일**

**거 제 시 장**

# 경 남 공 보

제2631호

2023. 9. 14.(목)

**1. 사업시행지의 위치 :** 거제시 연초면 연사리 1399-3번지 일원

**2. 사업의 종류 및 명칭**

- 가. 종 류 : 도시계획시설(종합의료시설)사업
- 나. 명 칭 : 맑은샘병원 증축공사

**3. 사업개요**

시설명	위 치	면적(m <sup>2</sup> )			비고
		도시관리계획 결정(변경)	사업시행 규모		
			기존	변경	
종합의료시설	연초면 연사리 1399-3번지 일원	11,574	11,540	11,539	

- ※ 토지분할에 따른 편입면적 감소[(감1m<sup>2</sup>)]
- ※ 건축계획 변경:1동 증축계획 삭제
  - 당초 : (증축) 6,014.95m<sup>2</sup>[1동 5,837.51m<sup>2</sup>, 3동 85.12m<sup>2</sup>]
  - 변경 : (증축) 998.72m<sup>2</sup>[3동 998.72m<sup>2</sup>]

**4. 사업시행자 :** 의료법인 성년의료재단 대표자 이종삼 / 거제시 거제면 거제남서로 3554

**5. 사업기간 :** 2021.04.08. ~ 2025.04.07.

**6. 관계도면 :** “실음생략”

**7. 수용 또는 사용할 토지 또는 건물의 소재지, 지번, 지목 및 면적, 소유권과 소유권 외의 권리의 명세서 및 그 소유자, 권리자의 성명, 주소 :** 붙임 참조

● **붙임 1**

- 맑은샘병원 증축공사

연번	소재지	지 번	지 목	지적 (m <sup>2</sup> )	편입 면적 (m <sup>2</sup> )	공유 지분	소 유 자		권 리 자		소유권 이외의 권리의 종류 및 내용	비고
							성 명	주 소	성 명	주 소		
1	연초면 연사리	1399-3	대	5,474	5,421		의료법인성년의료재단	거제시 연초면 거제대로 4477	주식회사 하나은행	서울특별시 중구 을지로 35(을지로1가)	근저당권	
2	연초면 연사리	산185-1 산185-1	도	182 182	182 182		국(기재부) 의료법인성년의료재단	232 거제시 연초면 거제대로 4477				

연번	소재지	지 번	지 목	지적 (㎡)	편입 면적 (㎡)	공유 지분	소 유 자		권 리 자		소유권 이외의 권리의 종류 및 내용	비 고
							성 명	주 소	성 명	주 소		
3	수월동	1035-4	전	50	50		의료법인성 님의료재단	거제시 연초면 거제대로 4477	장림동새 마을금고	부산광역시 사하구 장림로184번길 34	근저당권	
4	수월동	1040	전	446	446		의료법인성 님의료재단	거제시 연초면 거제대로 4477	장림동새 마을금고	부산광역시 사하구 장림로184번길 34	근저당권	
5	수월동	1040-1	대	1,208	1,208		의료법인성 님의료재단	거제시 연초면 거제대로 4477	장림동새 마을금고	부산광역시 사하구 장림로184번길 34	근저당권	
6	수월동	1040-3	전	395	395		의료법인성 님의료재단	거제시 연초면 거제대로 4477	장림동새 마을금고	부산광역시 사하구 장림로184번길 34	근저당권	
7	수월동	1040-7 1040-7	입	223 188	189 188		의료법인성 님의료재단	거제시 연초면 거제대로 4477	장림동새 마을금고	부산광역시 사하구 장림로184번길 34	근저당권	
							의료법인성 님의료재단	거제시 연초면 거제대로 4477	장림동새 마을금고	부산광역시 사하구 장림로184번길 34	근저당권	
8	수월동	산119-2	입	3,615	3,615		의료법인성 님의료재단	거제시 연초면 거제대로 4477	장림동새 마을금고	부산광역시 사하구 장림로184번길 34	근저당권	
9	수월동	1040-4 1040-18	대	459 34	34 34		정석문	경상남도 거제시 해명로 3(수월동)	용남농업 협동조합	통영시 용남면 달포큰길 6	근저당권	
							정석문	경상남도 거제시 해명로 3(수월동)	용남농업 협동조합	통영시 용남면 달포큰길 6	근저당권	
합계		9필지 9필지		12,052 11,592	11,540 11,539							

● 거제시 고시 제2023-262호

도시계획시설(도로:중로1-34호선)사업 시행자 지정 및  
실시계획인가 고시

거제시 고시 제2020-107호(2020.05.07.)로 도시관리계획(시설지구단위계획 구역 및 계획) 결정(변경) 및 지형도면 고시된 도시계획시설(도로:중로1-34호선)의 사업시행자 지정 및 실시계획인가 신청 건에 대하여 「국토의 계획 및 이용에 관한 법률」 제86조 및 같은 법 시행령 제96조에 따라 도시계획시설 사업 시행자 지정하고, 같은 법 제88조 및 같은 법 시행령 제97조에 따라 실시계획인가하며, 같은 법 제91조 및 시행령 제100조, 시행규칙 제14조에 따라 아래와 같이 고시합니다.

2023년 9월 14일

거 제 시 장

# 경 남 공 보

제2631호

2023. 9. 14.(목)

**1. 사업시행지의 위치 :** 거제시 동부면 구천리 산 97-9번지 일원

**2. 사업의 종류 및 명칭**

- 가. 종 류 : 도시계획시설(도로:중로1-34호선)사업
- 나. 명 칭 : 연담~학동(2) 도로 확 포장 (지방도1018호선)공사

**3. 사업개요**

구분	등급 및 규모			도시관리계획 결정규모		사업시행규모			비고
	등급	류별	번호	연장(m)	폭원(m)	연장(m)	폭원(m)	면적(㎡)	
도로	중로	1	34	4,032	20~97	1,020	13.25~19.25	58,721	

**4. 사업시행자 :** 거제시장(도로과장) / 거제시 계룡로 125 (고현동)

**5. 사업기간 :** 2023. 07. ~ 2025. 06.

**6. 관계도면 :** “실읍생략”

**7. 수용 또는 사용할 토지 또는 건물의 소재지, 지번, 지목 및 면적, 소유권과 소유권외의 권리의 명세서 및 그 소유자, 권리자의 성명,주소 :** 붙임 참조

●**붙임**

**[연담~학동(2)도로 확포장 (지방도1018호선) 공사]**

**-토지-**

연번	소재지	지번	지목	면적(㎡)		공유지분	소유자		관계인			비고
				공부상	편입		성명	주소	성명	주소	권리의 종류 또는내용	
1	거제시 동부면 구천리	산97-9	도	11,330	6,925	지분미상	김봉주 외 11인		김봉주		공유자	
									양강치		공유자	
									변두석		공유자	
									서찬주		공유자	
									황달련		공유자	
									김영조		공유자	
									김계조		공유자	

# 경 남 공 보

제2631호

2023. 9. 14.(목)

연 번	소재지	지번	지목	면 적(m <sup>2</sup> )		공유 지분	소 유 자		관 계 인			비 고
				공부상	편입		성 명	주 소	성 명	주 소	권리의 종류 또는내용	
1	거제시 동부면 구천리	산97-9	도	11,330	6,925	지분 미상	김봉주 외 11인		양강주		공유자	
									김별이		공유자	
									조성조		공유자	
									이채범	산촌리	공유자	
									김석주	638	공유자	
2	거제시 동부면 구천리	산97-33	도	9,084	7,374	1/1	국	건설부				
3	거제시 동부면 구천리	산97-56	도	441	441	지분 미상	김봉주 외 11인		김봉주		공유자	
									양강치		공유자	
									변두석		공유자	
									서찬주		공유자	
									황달런		공유자	
									김영조		공유자	
									김계조		공유자	
									양강주		공유자	
									김별이		공유자	
									조성조		공유자	
이채범	산촌리	공유자										
김석주	638	공유자										
4	거제시 동부면 구천리	산97-59	임	1,725	1,725	1/1	국	건설부				
5	거제시 동부면 구천리	산97-57	도	1,507	1,507	지분 미상	김봉주 외 11인		김봉주		공유자	
									양강치		공유자	
									변두석		공유자	
									서찬주		공유자	
									황달런		공유자	
									김영조		공유자	
									김계조		공유자	
									양강주		공유자	
									김별이		공유자	
									조성조		공유자	

# 경 남 공 보

제2631호

2023. 9. 14.(목)

연 번	소재지	지번	지목	면 적(m <sup>2</sup> )		공유 지분	소 유 자		관 계 인			비 고
				공부상	편입		성 명	주 소	성 명	주 소	권리의 종류 또는내용	
5	거제시 동부면 구천리	산97-57	도	1,507	1,507	지분 미상	김봉주 외 11인		이채범	산촌리	공유자	
									김석주	638	공유자	
6	거제시 동부면 구천리	산97-31	도	861	861	1/1	국	건설부				
7	거제시 동부면 구천리	산97-58	도	606	606	지분 미상	김봉주 외 11인		김봉주		공유자	
											공유자	
											공유자	
											공유자	
											공유자	
											공유자	
											공유자	
											공유자	
											공유자	
											공유자	
											공유자	
8	거제시 동부면 구천리	산97-37	도	1,340	1,340	1/1	국	건설부				
9	거제시 동부면 구천리	산152	도	2,376	455	1/1	국	건설부				
10	거제시 동부면 구천리	산101-5	도	1,505	1,505	1/1	국	건설부				
11	거제시 동부면 구천리	산101-3	도	4,661	4,661	1/1	국	건설교통부				
12	거제시 동부면 구천리	산103-1	도	5,435	5,435	1/1	국	건설교통부				
13-1	거제시 동부면 구천리	산103-7	임	586	586	1/1	국	산림청				
13-2	거제시 동부면 구천리	산103-8	임	3,596	3,596	1/1	국	산림청				

# 경 남 공 보

제2631호

2023. 9. 14.(목)

연 번	소재지	지번	지목	면 적(m <sup>2</sup> )		공유 지분	소 유 자		관 계 인			비 고
				공부상	편입		성 명	주 소	성 명	주 소	권리의 종류 또는내용	
14	거제시 동부면 구천리	산97-39	도	2,375	2,375	1/1	국	건설부				
15	거제시 동부면 구천리	산97-7	도	1,774	1,774	지분 미상	김봉주 외 11인		김봉주			공유자
									양강치			공유자
									변두석			공유자
									서찬주			공유자
									황달련			공유자
									김영조			공유자
									김계조			공유자
									양강주			공유자
									김별이			공유자
									조성조			공유자
									이채범	산촌리		공유자
									김석주	638		공유자
16	거제시 동부면 구천리	산97-84	도	30	30	1/1	공	경상남도				
17	거제시 동부면 구천리	산97-83	도	1,493	1,493	1/1	공	경상남도				
18	거제시 동부면 구천리	산97-85	도	3,047	3,047	지분 미상	김봉주 외 12인		김봉주			공유자
									양강치			공유자
									양강주			공유자
									김계조			공유자
									황달련			공유자
									김별이			공유자
									이채범			공유자
									김봉주			공유자
									김영조			공유자
									서찬주			공유자
									조성조			공유자
									김석주	638		공유자
									변두석			공유자

# 경 남 공 보

제2631호

2023. 9. 14.(목)

연 번	소재지	지번	지목	면 적(m <sup>2</sup> )		공유 지분	소 유 자		관 계 인			비 고
				공부상	편입		성 명	주 소	성 명	주 소	권리의 종류 또는내용	
19	거제시 동부면 구천리	산97-38	도	4,728	4,728	1/1	국	건설부				
20	거제시 동부면 구천리	산97-86	도	3	3	1/1	공	경상남도				
21	거제시 동부면 구천리	산101-1	도	496	496	1/1	국	건설부				
22	거제시 동부면 학동리	산46-19	임	188	188	1/1	공	거제시				
23	거제시 동부면 학동리	산46-4	도	7,178	660	지분 미상	진린준 외 36인		진린준		공유자	
									정석권		공유자	
									윤덕진		공유자	
									진치업		공유자	
									진제수		공유자	
									진제강		공유자	
									진홍률		공유자	
									진을동		공유자	
									진치연		공유자	
									진기무		공유자	
									진광복		공유자	
									진숙형		공유자	
									진만옥		공유자	
									김동석		공유자	
									진몽돌		공유자	
									진성집		공유자	
									임준철		공유자	
									안석구		공유자	
									윤학진		공유자	
									진무강		공유자	
									진두선		공유자	
									박실봉		공유자	
									진달용		공유자	



# 경 남 공 보

제2631호

2023. 9. 14.(목)

연 번	소재지	지번	지목	면 적(m <sup>2</sup> )		공유 지분	소 유 자		관 계 인			비 고		
				공부상	편입		성 명	주 소	성 명	주 소	권리의 종류 또는내용			
23	거제시 동부면 학동리	산46-4	도	7,178	660	지분 미상	진린준 외 36인				진수강		공유자	
											진학준		공유자	
											진봉준		공유자	
											진재구		공유자	
											진명조		공유자	
											진부천		공유자	
											김태순		공유자	
											진영조		공유자	
											송정기		공유자	
											진룡언		공유자	
											진홍엽		공유자	
											진기억		공유자	
	진경선		공유자											
	진중수		공유자											
24	거제시 동부면 학동리	산47-8	도	198	198	지분 미상	진기화 외 9인				진기화		공유자	
											진린준		공유자	
											진치언		공유자	
											진치원		공유자	
											진학조		공유자	
											진경선		공유자	
											진숙형		공유자	
											진광복		공유자	
											진치업		공유자	
	박실봉		공유자											
25	거제시 동부면 학동리	산139	도	3,298	242	1/1	국	건설부						
26	거제시 동부면 학동리	산47-10	도	1,985	1,391	1/1	국	건설부						
27	거제시 동부면 구천리	산97-60	임	43	43	1/1	공	경상남도						

# 경 남 공 보

제2631호

2023. 9. 14.(목)

연 번	소재지	지번	지목	면 적(m <sup>2</sup> )		공유 지분	소 유 자		관 계 인			비 고
				공부상	편입		성 명	주 소	성 명	주 소	권리의 종류 또는내용	
28	거제시 동부면 구천리	산97-30	도	309	306	1/1	국	건설부				
29	거제시 동부면 구천리	953-4	임	47	47	1/1	공	경상남도				
30	거제시 동부면 구천리	953-6	임	4,269	4,269	1/1	공	경상남도				
31	거제시 동부면 구천리	산103-2	도	368	368	1/1	국	국토해양부				
32	거제시 동부면 구천리	산46-10	도	9,908	46	1/1	국	건설부				
합계	33필지			86,790	58,721							

**-지장물-**

일련 번호	소 재 지		대 상 지 장 물			소 유 자		소유권 이외의 권리자
			물건의 종류	구조	수 량	주 소	성 명	
1	동부면 구천리	산97-33	한전주	콘크리트 전주	1본		한국전력	
2	동부면 구천리	산97-33	한전주	콘크리트 전주	1본		한국전력	
3	동부면 구천리	산97-33	한전주	콘크리트 전주	1본		한국전력	
4	동부면 구천리	산97-33	한전주	콘크리트 전주	1본		한국전력	
5	동부면 구천리	산97-56	한전주	콘크리트 전주	1본		한국전력	
6	동부면 구천리	산97-9	한전주	콘크리트 전주	1본		한국전력	
7	동부면 구천리	산97-9	한전주	콘크리트 전주	1본		한국전력	
8	동부면 구천리	산103-1	한전주	콘크리트 전주	1본		한국전력	
9	동부면 구천리	산103-1	한전주	콘크리트 전주	1본		한국전력	
10	동부면 구천리	산103-1	한전주	콘크리트 전주	1본		한국전력	
11	동부면 구천리	산103-1	한전주	콘크리트 전주	1본		한국전력	

# 경 남 공 보

제2631호

2023. 9. 14.(목)

일련 번호	소 재 지		대 상 지 장 물			소 유 자		소유권 이외의 권리자
			물건의 종류	구조	수 량	주 소	성 명	
12	동부면 구천리	산103-1	한전주	콘크리트 전주	1본		한국전력	
13	동부면 구천리	산103-1	한전주	콘크리트 전주	1본		한국전력	
14	동부면 구천리	산103-1	한전주	콘크리트 전주	1본		한국전력	
15	동부면 구천리	산103-1	한전주	콘크리트 전주	1본		한국전력	
16	동부면 구천리	산97-39	한전주	콘크리트 전주	1본		한국전력	
17	동부면 구천리	산97-39	한전주	콘크리트 전주	1본		한국전력	
18	동부면 구천리	산97-85	한전주	콘크리트 전주	1본		한국전력	
19	동부면 구천리	산97-38	한전주	콘크리트 전주	1본		한국전력	
20	동부면 구천리	산97-38	한전주	콘크리트 전주	1본		한국전력	
21	동부면 구천리	산97-38	한전주	콘크리트 전주	1본		한국전력	
22	동부면 학동리	산46-5	한전주	콘크리트 전주	1본		한국전력	
23	동부면 학동리	산46-5	한전주	콘크리트 전주	1본		한국전력	
24	동부면 학동리	산46-4	한전주	콘크리트 전주	1본		한국전력	
25	동부면 학동리	산47-10	한전주	콘크리트 전주	1본		한국전력	
26	동부면 구천리	산97-33	통신주	스틸 전주	1본		드림라인	
27	동부면 구천리	산97-33	통신주	스틸 전주	1본		드림라인	
28	동부면 구천리	산97-33	통신주	스틸 전주	1본		드림라인	
29	동부면 구천리	산97-33	통신주	콘크리트 전주	1본		미상	
30	동부면 구천리	산97-56	통신주	스틸 전주	1본		드림라인	
31	동부면 구천리	산97-9	통신주	스틸 전주	1본		미상	
32	동부면 구천리	산101-3	통신주	콘크리트 전주	1본		LG과워콤 외 다수	
33	동부면 구천리	산103-1	통신주	스틸 전주	1본		미상	

# 경 남 공 보

제2631호

2023. 9. 14.(목)

일련 번호	소 재 지		대 상 지 장 물			소 유 자		소유권 이외의 권리자
			물건의 종류	구조	수 량	주 소	성 명	
34	동부면 구천리	산97-38	통신주	스틸 전주	1본		kt	
35	동부면 학동리	산47-10	통신주	스틸 전주	1본		미상	
36	동부면 학동리	산47-10	통신주	스틸 전주	1본		드림라인	
37	동부면 학동리	산97-33	광케이블	지하매설	1식		한국통신	
38	동부면 학동리	산97-33	통신맨홀	콘크리트 맨홀	1개소		한국통신	
39	동부면 학동리	산103-1	통신맨홀	콘크리트 맨홀	1개소		한국통신	
40	동부면 학동리	산103-1	통신맨홀	콘크리트 맨홀	1개소		한국통신	
41	동부면 학동리	산97-85	통신맨홀	콘크리트 맨홀	1개소		한국통신	
42	동부면 학동리	산97-38	통신맨홀	콘크리트 맨홀	1개소		한국통신	
43	동부면 학동리	산47-10	통신맨홀	콘크리트 맨홀	1개소		한국통신	
44	동부면 구천리	산103-1	광케이블	지하매설	1식		LGU+	
45	동부면 구천리	산97-56	통신맨홀	콘크리트 맨홀	1개소		LGU+	
46	동부면 구천리	산97-83	통신맨홀	콘크리트 맨홀	1개소		LGU+	

● 거제시 공고 제2023-1809호

도시계획시설(도로:중로3-14호선)사업  
시행자 지정, 실시계획인가를 위한 열람·공고

거제시 고시 제2014-359호(2014.11.13.)로 결정(변경) 고시된 도시계획시설(도로:중로3-14호선)사업  
시행자 지정 및 실시계획인가 신청 건에 대하여 「국토의 계획 및 이용에 관한 법률」 제90조 및 같은 법 시  
행령 제99조, 따라 다음과 같이 열람·공고하오니 토지 등의 소유자 및 관계인 등은 관계서류를 열람하  
시기 바라며, 열람 후 의견이 있을 경우 공고기간 내에 의견서를 서면으로 거제시청 도시계획과로 제출하시  
기 바랍니다.

2023년 9월 14일

거 제 시 장

1. 사업시행지의 위치 : 거제시 사등면 성포리 100-5번지 일원

2. 사업의 종류 및 명칭

가. 종 류 : 도시계획시설(도로)사업

나. 명 칭 : 도시계획시설(도로:중로3-14호선) 일부구간 개설공사

3. 사업개요

구분	등급 및 규모			도시계획결정		사업시행			비고
	등급	류별	번호	연장(m)	폭원(m)	연장(m)	폭원(m)	면적(m <sup>2</sup> )	
도로	중로	3	14	860	8~12	634	8~12	7,414	

4. 사업시행자 : 건화공업(주) 성포1공장 대표 이수우, 황갑기 / 경상남도 거제시 사등면 성포로 303

5. 사업기간 : 실시계획인가일 ~ 2025. 08. 31.

6. 열람기간 : 2023. 09. 14. ~ 2023. 09. 29.

7. 의견제출처 : 거제시청 도시계획과 (☎055-639-4445)

# 경 남 공 보

제2631호

2023. 9. 14.(목)

**8. 관계도면 : “실음생략”**

**9. 수용 또는 사용할 토지 또는 건물의 소재지, 지번, 지목 및 면적, 소유권과 소유권외의 권리의 명세서 및 그 소유자, 권리자의 성명,주소 : 붙임 참조**

●붙임

[도시계획도로(중로3-14호선)]

번호	소재지	지번	지목	대장면적 (㎡)	편입면적 (㎡)	소유자		소유권 이외의 권리			비고
						성명	주소	성명	주소	권리 내용	
1	성포리	100-5	도	662.0	662.0	국(재무부)	-	-	-	-	
2	성포리	106-1	도	141.0	141.0	양하택	-	-	-	-	미등기
3	성포리	106-3	도	1.0	1.0	양하택	-	-	-	-	미등기
4	성포리	105-4	도	251.0	251.0	양원천행	거제시 사등면 성포리 108	-	-	-	
5	성포리	105-2	도	153.0	153.0	김현국	-	-	-	-	미등기
6	성포리	105-5	도	95.0	34.0	김현국	-	-	-	-	미등기
7	성포리	104-2	도	109.0	109.0	양하택	-	-	-	-	미등기
8	성포리	2-7	도	18.0	18.0	양하택	-	-	-	-	미등기
9	성포리	2-29	도	45.0	17.0	양하택	-	-	-	-	미등기
10	성포리	104-3	도	30.0	29.0	양천행	거제시 사등면 성포리 108	-	-	-	
11	성포리	2-18	도	11.0	11.0	국(건설부)	-	-	-	-	
12	성포리	2-5	도	182.0	35.0	국(건설부)	-	-	-	-	
13	성포리	2-25	도	125.0	24.0	국(건설부)	-	-	-	-	
14	성포리	2-3	도	1,421.0	1,310.0	양하택	-	-	-	-	미등기
15	성포리	2-14	도	208.0	31.0	양천행	거제시 사등면 성포리 108	-	-	-	
16	성포리	2-4	도	50.0	9.0	양천행	거제시 사등면 성포리 108	-	-	-	
17	성포리	2-17	도	17.0	17.0	국(건설부)	-	-	-	-	
18	성포리	2-16	도	10.0	9.0	김임조	거제시 사등면 성포리 18	-	-	-	
19	성포리	산3-6	임	8,628.0	309.0	김유진	부산시 기장군 정관면 정관로 548, 1612동 302호(정관신도시 한진해모로)	사등농업 협동조합	경상남도 거제시 사등면 성포리 594-1	지상권/근저당	
20	성포리	2-2	임	3,684.0	37.0	국제자산신탁 주식회사	서울시 강남구 테헤란로 419, 20층(삼성동)	-	-	-	

# 경 남 공 보

제2631호

2023. 9. 14.(목)

번 호	소재지	지번	지목	대장면적 (㎡)	편입면적 (㎡)	소 유 자		소 유 권 이 외 의 권 리			비고
						성 명	주 소	성 명	주 소	권리 내용	
21	성포리	106-2	답	103.0	58.0	오상욱 외 2명	경기도 군포시 산본동 1119 백두아파트 989-1002호	-	-	-	
22	성포리	104-1	답	30.0	30.0	국제자산신탁 주식회사	서울시 강남구 테헤란로 419, 20층(삼성동)	-	-	-	
23	성포리	104-4	답	213.0	26.0	거제시	-	-	-	-	
24	성포리	2-8	잡	1,008.0	3.0	거제시	-	-	-	-	
25	성포리	107-1	잡	2,189.0	8.0	거제시	-	-	-	-	
26	성포리	642-3	구	82.0	82.0	국(농림부)	-	-	-	-	
27	성포리	642-2	구	408.0	14.0	국(농림부)	-	-	-	-	
28	사동리	2059-2	도	198.0	184.0	조기련	거제시 사동면 성포리 290	-	-	-	
29	사동리	2064-4	도	53.0	53.0	국(건설부)	-	-	-	-	
30	사동리	2064-8	도	122.0	74.0	반봉은	거제시 사동면 성포리 23	-	-	-	
31	사동리	2060-1	도	238.0	123.0	윤병두 외 4명	거제시 사동면 성포리 283	-	-	-	
32	사동리	2059-3	도	132.0	15.0	조기련	거제시 사동면 성포리 290	-	-	-	
33	사동리	2058-2	도	136.0	50.0	조종환	거제시 사동면 성포리 85	-	-	-	
34	사동리	2064-3	도	264.0	236.0	이신자 외3명	경기도 동두천시 동두천로 185, 503동 404호 (생연동, 부영아파트)	-	-	-	
35	사동리	2064-2	도	2,235.0	2,071.0	이신자 외3명	경기도 동두천시 동두천로 185, 503동 404호 (생연동, 부영아파트)	-	-	-	
36	사동리	2063-2	도	13.0	11.0	이윤석	거제시 사동면 성포리 64	-	-	-	
37	사동리	2063-1	도	30.0	30.0	이윤석	거제시 사동면 성포리 64	-	-	-	
38	사동리	2064-13	도	532.0	84.0	주식회사 신평	거제시 사동면 성포로 349-18	조형주 중소기업 은행	사동면 사동리 2162 서울 중구 을지로2가50	가처분 근저당	
39	사동리	2064-16	도	387.0	274.0	김형동	거제시 사동면 사동리 2021	-	-	-	
40	사동리	2064-14	도	84.0	26.0	주식회사 신평	거제시 사동면 성포로 349-18	중소기업 은행	서울 중구 을지로2가50	근저당	
41	사동리	2075-7	도	57.0	9.0	주식회사 신평	거제시 사동면 성포로 349-18	-	-	-	

# 경 남 공 보

제2631호

2023. 9. 14.(목)

번 호	소재지	지번	지목	대장면적 (㎡)	편입면적 (㎡)	소 유 자		소 유 권 이 외 의 권 리			비고
						성 명	주 소	성 명	주 소	권리 내용	
42	사동리	2075-8	도	76.0	70.0	국(건설부)	-	-	-	-	
43	사동리	2075-5	도	142.0	142.0	국(건설부)	-	-	-	-	
44	사동리	2076-4	도	31.0	31.0	주식회사 신평	거제시 사동면 성포로 349-18	중소기업 은행	서울 중구 을지로2가50	근저당	
45	사동리	2076-7	도	59.0	18.0	거제시	-	-	-	-	
46	사동리	2076-2	도	142.0	142.0	거제시	-	-	-	-	
47	사동리	2081-5	도	75.0	15.0	거제시	-	-	-	-	
48	사동리	2081-3	도	122.0	67.0	정양순 외 1명	울산광역시 중구 신기길 31, 102동 801호(태화동, 남운전타운)	-	-	-	
49	사동리	2081-2	도	205.0	62.0	이억준	-	-	-	-	미등기
50	사동리	2075-19	도	33.0	25.0	거제시	-	-	-	-	
51	사동리	2076-8	도	25.0	25.0	거제시	-	-	-	-	
52	사동리	2063-3	대	683.0	22.0	류지수	경남 거제시 거제중앙로 1782,101동805호 (상동동, 동하파로스빌)	주식회사 국민은행	서울 중구 남대문로 84(을지로2가)	근저당	
53	사동리	2063-4	대	719.0	2.0	류지수	경남 거제시 거제중앙로 1782,101동805호 (상동동, 동하파로스빌)	주식회사 국민은행	서울 중구 남대문로 84(을지로2가)	근저당	
54	사동리	2075-10	구	25.0	13.0	주식회사 신평	거제시 사동면 성포로 349-18	중소기업 은행	서울 중구 을지로2가50	근저당	
55	사동리	2076-5	구	23.0	23.0	주식회사 신평	거제시 사동면 성포로 349-18	중소기업 은행	서울 중구 을지로2가50	근저당	
56	사동리	2357-4	구	32.0	27.0	국(농림축산 식품부)	-	-	-	-	
57	사동리	2357	구	13.0	2.0	국(농림축산 식품부))	-	-	-	-	
58	사동리	2081-4	구	12.0	12.0	주식회사 유경씨엠	거제시 사동면 성포로 365	중소기업 은행	서울특별시 중구 을지로2가 50	근저당	
59	사동리	2075-20	구	5.0	3.0	거제시	-	-	-	-	
60	사동리	2075-2	장	149.0	11.0	주식회사 신평	거제시 사동면 성포로 349-18	중소기업 은행	서울 중구 을지로2가50	근저당	
61	사동리	2074-1	장	7,041.0	34.0	주식회사 신평	거제시 사동면 성포로 349-18	중소기업 은행	서울 중구 을지로2가50	근저당	
<b>61필지</b>				<b>33,447.0</b>	<b>7,414.0</b>						



● **거제시 공고 제2023-1818호**

## 도시계획시설(역사공원)사업 공사완료 공고

건설부 고시 제1973-262(1973.06.27)호로 도시관리계획 결정 고시되고, 거제시 고시 제2023-237 (2023.08.10.)호로 실시계획(변경) 인가된 도시계획시설(역사공원)사업이 완료됨에 따라 「국토의 계획 및 이용에 관한 법률」 제98조 및 같은 법 시행령 제102조에 따라 공사완료 공고합니다.

**2023년 9월 14일**

## 거 제 시 장

**1. 사업시행지의 위치 :** 거제시 옥포동 산1-1번지 일원

**2. 사업의 종류 및 명칭**

- 가. 종 류 : 도시계획시설(역사공원)사업
- 나. 명 칭 : 옥포대첩 기념공원 건축물 일부 용도변경

**3. 사업개요**

시설명	위 치	면적(㎡)		비 고
		도시관리계획 결정	사업시행 규모	
역사공원	옥포동 산1-1번지	105,823	105,823	

**4. 변경사유 :** 일부 건축물 용도변경

- [기정] 매표소(문화 및 집회시설) → [변경] 휴게음식점(제1종근생)
- [기정] 매점(제1종근생) → [변경] 팔각정(문화 및 집회시설)

**5. 사업시행자 성명 및 주소 :** 거제시장(문화예술과장)/거제시 계룡로 125(고현동)

**6. 사업기간 :** 실시계획인가일 ~ 2023.08.31.

**7. 기타 자세한 사항은 거제시 도시계획과(☎055-639-4445)로 문의 바랍니다.**

● 거제시 공고 제2023-1865호

도시계획시설(소동2유원지) 사업시행자 지정, 실시계획인가, 도시관리계획 결정(변경)을 위한 열람·공고

거제시 고시 제2021-291호(2021.10.27.)로 최초 도시관리계획 결정 및 지형도면 고시되고 거제시 고시 제 2022-67호(2022.03.10.)로 도시관리계획 결정(변경) 및 지형도면 고시된 도시계획시설(소동유원지) 사업 시행자 지정 및 실시계획인가 의제 신청 건에 대하여 「국토의 계획 및 이용에 관한 법률」 제90조 및 같은 법 시행령 제99조에 따라 다음과 같이 열람·공고하오니 토지 등의 소유자 및 관계인 등은 관계 서류를 열람하시기 바라며, 열람 후 의견이 있을 경우 공고기간 내에 의견서를 서면으로 거제시청 도시계획과로 제출하시기 바랍니다.

2023년 9월 14일

거 제 시 장

1. 사업시행지의 위치 : 거제시 일운면 소동리 19-1번지 일원

2. 사업의 종류 및 명칭

- 가. 종 류 : 도시계획시설(소동2유원지)사업
- 나. 명 칭 : 거제 리조트 개발사업

3. 사업규모

구분	시설명	위 치	구분	도시관리계획 결정 규모(㎡)	사업시행규모 (㎡)	비고
시설	유원지 (소동2유원지)	거제시 일운면 소동리 19-1번지 일원	기정	58,517	58,517	일운
			변경	58,159	58,159	

도시관리계획 변경사항 : 면적의 5% 미만 변경, 세부시설의 면적, 건축물 연면적 또는 건축물 높이 50%미만의 변경

4. 사업시행자

- 주식회사 아래포즈거제 / 서울특별시 송파구 송파대로 167, 에이동 819호(문정동 문정테라타워)
- 주식회사 익상 / 경상남도 진주시 판문오동길 10(판문동)

5. 사업기간

- 착공예정일 : 실시계획인가일로부터 3개월
- 준공예정일 : 2027.02.28.

# 경 남 공 보

제2631호

2023. 9. 14.(목)

**6. 열람기간 :** 2023.09.14. ~ 2023.09.29.

**7. 의견제출처 :** 거제시청 도시계획과 (☎055-639-4417)

**8. 관계도면 :** “실음생략”

**9. 수용 또는 사용할 토지 또는 건물의 소재지, 지번, 지목 및 면적, 소유권과 소유권외의 권리의 명세서 및 그 소유자, 권리자의 성명, 주소 :** [붙임1] 참조

**10. 도시관리계획 결정(변경) 조서 :** [붙임2] 참조

○[붙임1]

연번	소재지	지번	지목	지적(㎡)	편입면적(㎡)	공유지분	소유자		권리자		소유권 이외의 권리의 종류 및 내용	비고
							성명	주소	성명	주소		
1	일운면 소동리	121-1	답	41	41		국 (국토교통부)					
2	일운면 소동리	858	구	248	115		국 (농림축산식품부)					
3	일운면 소동리	산9-11	도	68	68		국 (국토교통부)					
4	일운면 소동리	산127	도	472	229		국 (국토교통부)					
5	일운면 소동리	122-9	도	27	5		국 (국토교통부)					
6	일운면 소동리	산5-8	도	642	15		국 (국토교통부)					
7	일운면 소동리	산5-13	도	5,224	427		국 (국토교통부)					
8	일운면 소동리	122-4	도	188	35		국 (국토교통부)					
9	일운면 소동리	122-5	도	536	442		국 (국토교통부)					
10	일운면 소동리	122-8	도	31	31		국 (국토교통부)					
11	일운면 소동리	122-3	대	132	132		(주)무궁화신탁	서울특별시 강남구 테헤린로 134, 22층(역삼동, 포스코퍼낸에스타워)				
12	일운면 소동리	122-7	도	193	193		국 (국토교통부)					

# 경 남 공 보

제2631호

2023. 9. 14.(목)

연번	소재지	지번	지목	지적(㎡)	편입면적(㎡)	공유지분	소유자		권리자		소유권 이외의 권리의 종류 및 내용	비고
							성명	주소	성명	주소		
13	일운면 소동리	857	도	512	343		국 (국토교통부)					
14	일운면 소동리	산9-8	도	718	365		국 (국토교통부)					
15	일운면 소동리	산9-12	도	269	269		국 (국토교통부)					
16	일운면 소동리	123-3	답	606	606		(주)무궁화신탁	서울특별시 강남구 테헤란로 134, 22층(역삼동, 포스코피앤에스타워)				
17	일운면 소동리	17	답	60	60		(주)무궁화신탁	서울특별시 강남구 테헤란로 134, 22층(역삼동, 포스코피앤에스타워)				
18	일운면 소동리	19-2	임	7,466	7,466		(주)무궁화신탁	서울특별시 강남구 테헤란로 134, 22층(역삼동, 포스코피앤에스타워)				
19	일운면 소동리	18	답	145	145		(주)무궁화신탁	서울특별시 강남구 테헤란로 134, 22층(역삼동, 포스코피앤에스타워)				
20	일운면 소동리	19-6	전	598	598		(주)무궁화신탁	서울특별시 강남구 테헤란로 134, 22층(역삼동, 포스코피앤에스타워)				
21	일운면 소동리	19-4	임	224	224		(주)무궁화신탁	서울특별시 강남구 테헤란로 134, 22층(역삼동, 포스코피앤에스타워)				
22	일운면 소동리	19-5	임	228	228		(주)무궁화신탁	서울특별시 강남구 테헤란로 134, 22층(역삼동, 포스코피앤에스타워)				
23	일운면 소동리	산9-20	임	1,677	1,677		(주)무궁화신탁	서울특별시 강남구 테헤란로 134, 22층(역삼동, 포스코피앤에스타워)				
24	일운면 소동리	19-3	임	394	394		(주)무궁화신탁	서울특별시 강남구 테헤란로 134, 22층(역삼동, 포스코피앤에스타워)				
25	일운면 소동리	19-7	전	73	73		(주)무궁화신탁	서울특별시 강남구 테헤란로 134, 22층(역삼동, 포스코피앤에스타워)				
26	일운면 소동리	산9-5	임	7,114	7,114		(주)무궁화신탁	서울특별시 강남구 테헤란로 134, 22층(역삼동, 포스코피앤에스타워)				

# 경 남 공 보

제2631호

2023. 9. 14.(목)

연 번	소재지	지 번	지 목	지적 (㎡)	편입 면적 (㎡)	공유 지분	소 유 자		권 리 자		소유권 이외의 권리의 종류 및 내용	비 고
							성 명	주 소	성 명	주 소		
27	일운면 소동리	122-2	전	1,322	1,322		(주)무궁화신탁	서울특별시 강남구 테헤란로 134, 22층(역삼동, 포스코피앤에스타워)				
28	일운면 소동리	산9-19	임	1,322	1,322		(주)무궁화신탁	서울특별시 강남구 테헤란로 134, 22층(역삼동, 포스코피앤에스타워)				
29	일운면 소동리	122-1	답	684	684		(주)무궁화신탁	서울특별시 강남구 테헤란로 134, 22층(역삼동, 포스코피앤에스타워)				
30	일운면 소동리	122	답	155	155		(주)무궁화신탁	서울특별시 강남구 테헤란로 134, 22층(역삼동, 포스코피앤에스타워)				
31	일운면 소동리	산9-1	임	9,614	9,614		(주)무궁화신탁	서울특별시 강남구 테헤란로 134, 22층(역삼동, 포스코피앤에스타워)				
32	일운면 소동리	19-1	전	15,623	15,623		(주)무궁화신탁	서울특별시 강남구 테헤란로 134, 22층(역삼동, 포스코피앤에스타워)				
33	일운면 소동리	22	임	83	83		(주)무궁화신탁	서울특별시 강남구 테헤란로 134, 22층(역삼동, 포스코피앤에스타워)				
34	일운면 소동리	산9-7	임	5,950	5,950		(주)무궁화신탁	서울특별시 강남구 테헤란로 134, 22층(역삼동, 포스코피앤에스타워)				
35	일운면 소동리	19	답	1,018	1,018		(주)무궁화신탁	서울특별시 강남구 테헤란로 134, 22층(역삼동, 포스코피앤에스타워)				
36	일운면 소동리	21	임	278	278		(주)무궁화신탁	서울특별시 강남구 테헤란로 134, 22층(역삼동, 포스코피앤에스타워)				
37	일운면 소동리	855	구	408	408		국 (농림축산식품부)					
38	일운면 소동리	20	임	407	407		(주)무궁화신탁	서울특별시 강남구 테헤란로 134, 22층(역삼동, 포스코피앤에스타워)				
<b>합계</b>		<b>38필지</b>		64,750	58,159							

# 경 남 공 보

제2631호

2023. 9. 14.(목)

○[붙임2]

## 거제 도시관리계획(시설: 유원지 및 유원지조성계획) 결정(변경)조서

① 거제도시관리계획 결정(변경)

1) 유원지 결정(변경)조서

구분	도면표시 번호	시설명	위치	면적(㎡)			최초 결정일	비고
				기정	변경	변경후		
기정	4	유원지 (소동2유원지)	일운면 소동리 19-1번지 일원	58,517	감)358	58,159	거제시 고시 제2021-291호 (2021.10.07.)	

■ 유원지 변경사유서

도면표시 번호	시설명	변경내용	변경사유
4	유원지 (소동2유원지)	·유원지 면적감소 - 면적 : 58,517㎡→58,159㎡ (감358㎡)	·국도14호선 진출입부 정형화 등 시설면적 변경

② 소동2유원지 조성계획(변경)

가. 소동2유원지 조성계획 총괄조서(변경)

구분	시설명	면적(㎡)			구성비 (%)	비고
		기정	변경	변경후		
합계		58,517	감)358	58,159	100.0	·건폐율 : 30% 이하 ·용적률 : 100%이하 ·높이 : (기정) 지상1층 바닥에서 92m이하 (변경) 지상1층 바닥에서 85m이하
변경	휴양시설	16,925	증)4,257	21,182	36.4	
변경	기타시설	10,749	감)4,215	6,534	11.3	
변경	관리시설	10,233	감)675	9,558	16.4	
변경	녹지	20,610	증)275	20,885	35.9	

나. 세부조성계획 결정(변경)조서

■ 소동2유원지 세부조성계획 결정(변경)조서

시설 구분	도면 번호	세부시설명	위치		부지면적(㎡)		건축규모(㎡)				높이/층수		비고
			기정	변경	기정	변경	건축면적		연면적		기정	변경	
							기정	변경	기정	변경			
합계			-	-	58,517	58,159	9,010.0 이하	10,300.0 이하	103,700 이하 (56,580 이하)	111,360 이하 (57,670 이하)	-	-	

# 경 남 공 보

제2631호

2023. 9. 14.(목)

시설 구분	도면 번호		세부시설명	위 치		부지면적(㎡)		건축규모(㎡)				높이/층수		비고
	기정	변경		기정	변경	기정	변경	건축면적		연면적		기정	변경	
								기정	변경	기정	변경			
휴양 시설	소 계		-	-	16,925	21,182	6,440.0 이하	10,300.0 이하	76,600 이하 (56,580 이하)	85,740 이하 (57,670 이하)	-	-		
	1	숙박시설 (타워형, 테라스형) (타워, 빌라, 관광호텔)	일운면 소동리 18번지 일원		16,925	21,182	6,440.0 이하	10,300.0 이하	76,600 이하 (56,580 이하)	85,740 이하 (57,670 이하)	지상 24층이하 지하 5층이하	지상 21층이하 지하 7층이하	공용면적, 근생시설 및 부대시설 포함	
기타 시설	소 계		-	-	10,749	6,534	-	-	-	-	-	-		
	2	진입마당	일운면 소동리 122-2번지 일원	-	420	-	-	-	-	-	-	-		
	3	휴식마당	일운면 소동리 19-3번지 일원	-	443	-	-	-	-	-	-	-		
	4	2	중앙마당	일운면 소동리 19번지 일원	9,886	6,534	-	-	-	-	-	-		
관리 시설	소 계		-	-	10,233	9,558	2,570.0 이하	-	27,100 이하 (-)	25,620 이하 (-)	-	-		
	5	3	도 로	일운면 소동리 122-5번지 일원	6,187	6,273	-	-	-	-	-	-		
	6	4	주차장	일운면 소동리 산9-1번지 일원	3,927	2,107	2,570.0 이하	-	27,100 이하 (-)	25,620 이하 (-)	지상 1층이하 지하 3층이하	지하 4층이하		
	7	5	창 고 가스저장고 등	일운면 소동리 122-3번지 일원 일운면 소동리 857번지 일원	119	1,178	-	-	-	-	-	-	가스저장고, 한전인입용 패드, 냉각설비 등	
녹지			일운면 소동리 산9-5번지 일원	20,610	20,885	-	-	-	-	-	-			

※ ( )는 용적률산정을 위한 건축연면적 임

# 경 남 공 보

제2631호

2023. 9. 14.(목)

## ■ 소동2유원지 조성계획 변경사유서

시설 구분	도면표시 호		세부시설명		변경내용	변경사유
	기정	변경	기정	변경		
휴양 시설	1		숙박시설 (타워형, 테라스형)	숙박시설 (타워, 빌라, 관광호텔)	<ul style="list-style-type: none"> <li>○ 휴양시설용지 면적변경 - 16,925㎡→21,182㎡(증 4,257㎡)</li> <li>○ 건축면적 변경 - 기정 : 6,440㎡ 이하 - 변경 : 10,390㎡ 이하</li> <li>○ 건축연면적 변경 - 기정 : 76,600㎡(56,580㎡) 이하 - 변경 : 85,740㎡(57,670㎡) 이하</li> <li>○ 건축물높이 변경 - 기정 : 지상24층 이하           지하 5층 이하 - 변경 : 지상21층 이하,           지하 7층 이하</li> </ul>	<ul style="list-style-type: none"> <li>○ 관광객 선호에 맞춘 다양한 숙박형태 및 객실규모를 제공하고자 휴양시설면적 및 건축규모 변경</li> </ul>
기타 시설	2	-	진입 마당	-	<ul style="list-style-type: none"> <li>○ 기타시설②(진입마당) 폐지 - 면적 : 420㎡ → - ㎡</li> </ul>	<ul style="list-style-type: none"> <li>○ 휴양시설에 편입됨에 따른 기타시설②(진입 마당) 폐지</li> </ul>
	3	-	휴식 마당	-	<ul style="list-style-type: none"> <li>○ 기타시설③(휴식마당) 폐지 - 면적 : 443㎡ → - ㎡</li> </ul>	<ul style="list-style-type: none"> <li>○ 휴양시설에 편입됨에 따른 기타시설③(휴식 마당) 폐지</li> </ul>
	4	2	중앙 마당	중앙 마당	<ul style="list-style-type: none"> <li>○ 기타시설(중앙마당) 변경 - 도면표시번호 : ④ → ② - 면적 : 9,886㎡→6,534㎡(감 3,352㎡)</li> </ul>	<ul style="list-style-type: none"> <li>○ 기타시설②,③ 폐지에 따른 도면표시번호 조정과 원형보전지의 보전, 산책동선 조정 등에 따른 면적 변경</li> </ul>
관리 시설	12	3	도로	도로	<ul style="list-style-type: none"> <li>○ 관리시설용지(도로) 면적변경 - 6,187㎡→6,273㎡(증 87㎡)</li> </ul>	<ul style="list-style-type: none"> <li>○ 계획대상지 복측 진입로의 위치이동에 따른 차량동선 변경 및 차량동선의 단순화와 방문차량의 주·정차를 고려한 내부도로계획</li> </ul>
	13	4	주차장	주차장	<ul style="list-style-type: none"> <li>○ 관리시설용지(주차장) 면적변경 - 3,927㎡→2,107㎡(감 1,820㎡)</li> <li>○ 건축면적 변경 - 2,570㎡ 이하 → - ㎡</li> <li>○ 건축연면적 변경 - 기정 : 27,100㎡ 이하 - 변경 : 25,620㎡ 이하</li> <li>○ 건축물높이 변경 - 기정 : 지상 1층 이하,           지하 3층 이하 - 변경 : 지하 4층 이하</li> </ul>	<ul style="list-style-type: none"> <li>○ 운송차량 및 방문차량들은 지상부 주차장을 이용하고 숙박차량들은 지하주차장을 이용하도록 이원화하여 주차분산 및 이용 효율성을 도모하고자 진출입부 주차장(건축물)을 폐지하고 건축물규모를 변경</li> </ul>
	-	5	창고	가스 저장고 등	<ul style="list-style-type: none"> <li>○ 관리시설용지(창고→가스저장고 등) 변경 - 119㎡→1,178㎡(증 1,059㎡)</li> </ul>	<ul style="list-style-type: none"> <li>○ 도시가스 저장시설과 함께 유원지의 유지·관리를 위하여 필요한 전력관리설비(한전인입PAD) 및 냉각설비 등을 확보하고자 변경</li> </ul>
녹지	-	-	녹지	녹지	<ul style="list-style-type: none"> <li>○ 녹지 면적변경 - 20,610㎡→20,885㎡(감 275㎡)</li> </ul>	<ul style="list-style-type: none"> <li>○ 기타시설 내 원형보전지를 보전하고 기타시설, 휴양시설, 관리시설의 변경을 반영하여 녹지면적 변경</li> </ul>



● **양산시 고시 제2023-261호**

**양산도시관리계획(교통시설 :도로) 결정(변경) 및 지형도면 승인 취소 고시**

우리 시에서 추진 중인 농어촌도로(원동324호선) 개설공사와 관련, 「농어촌도로 정비법」 규정에 따라 노선의 지정(변경) 및 지형도면 승인 고시를 하였으나, 「농어촌도로 정비법」 제9조 제5항, 「공익사업을 위한 토지 등의 취득 및 보상에 관한 법률」 제20조 및 「농어촌도로 정비법」 제13조의 규정에 따른 사업 인정의제 미협의를 등으로 고시(양산시 고시 제2023-164호)를 다음과 같이 취소하고 이를 고시합니다.

**2023년 9월 14일**

**양 산 시 장**

**1. 양산도시관리계획 결정(변경) 취소 조서 및 사유서**

가. 도시계획시설(교통시설:도로) 결정(변경) 취소 조서

구분	규 모				기능	연장 (m)	기점	종점	사용 형태	주요 경과지	최초 결정일	비고
	등급	류별	번호	폭원 (m)								
기정	소로	3	45	6	국지 도로	277	원동면 화제리 960-2 일원	원동면 화제리 2361 일원	일반 도로	-	양고 제40호 (2017.02.02)	
변경	소로	3	45	6	국지 도로	277	원동면 화제리 960-2 일원	원동면 화제리 2361 일원	일반 도로	-	양고 제40호 (2017.02.02)	

■ 도시계획시설(교통시설:도로) 결정(변경) 취소 사유서

변경전 도로명	변경후 도로명	결정(변경)내용	결정(변경)사유
소로 3-45호선	소로 3-45호선	·면적 변경 취소 (1,677㎡ → 1,714㎡, 증 37㎡)	·실시설계 결과 반영에 따른 일부 선형 및 면적 변경 취소

**2. 관계도서 : 게재 생략**

※ 개별토지의 지역·지구 등에 대한 사항은 토지이음(<http://www.eum.go.kr/>)에서 열람가능하며, 기타 자세한 사항은 양산시청 도로과 도로계획팀(☎ 055-392-2764), 도시계획과 도시계획팀(☎ 055-392-2713)으로 문의하시기 바랍니다.

● 양산시 고시 제2023-262호

**양산 도시계획시설사업 『양산 복합문화학습관 건립 부지조성 및  
중1-30호선 정비공사』 실시계획(변경)인가**

양산시 동면 금산리 1136-5번지 일원 양산 도시계획시설사업 「양산 복합문화학습관 건립 부지조성 및 중1-30호선 정비공사」에 대하여 『국토의 계획 및 이용에 관한 법률』 제88조의 규정에 따라 실시계획(변경)인가하고 같은 법 제91조 규정에 따라 다음과 같이 고시합니다.

관계도서는 양산시 도시계획과에 비치하오니 일반인 및 이해관계인은 보시기 바랍니다.

2023년 9월 14일

양 산 시 장

1. 사업시행지의 위치: 양산시 동면 금산리 1136-5번지 일원

2. 사업의 종류 및 명칭

- 사업의 종류: 도시계획시설사업(공공문화체육시설:문화시설, 교통시설:도로)
- 명 칭: 양산 복합문화학습관 건립 부지조성 및 중1-30호선 정비공사

3. 사업규모

- A=36,195㎡

4. 사업시행자의 주소 및 성명

- 양산시 중앙로 39(남부동), 양산시장

5. 사업의 착수 및 준공예정일

- 2019. 12. 26. ~ 2023. 12. 31.

6. 변경내용 : 주차장면수 감소(57대 → 52대)

7. 수용 또는 사용할 토지·건물의 소재지·지번·지목 및 면적, 소유권과 소유권외의 권리의 명세 및 그 소유자·권리자의 성명·주소: 변경없음

# 경 남 공 보

제2631호

2023. 9. 14.(목)

수용 또는 사용할 토지 또는 건물의 소재지·지번·지목 및 면적, 소유권과 소유권 외의 권리의 명세 및 그 소유자·권리자의 성명·주소

번호	소재지	지번	지목	대장 면적 (㎡)	편입 면적(㎡)		소유자		소유권 이외의 권리			비고
					당초	변경	성명	주소	성명	주소	권리 내용	
1	금산리	1134-10	도	47	47	4	양산시					
2	금산리	1152-9	도	91	91	56	양산시					
3	금산리	1152-38	도	1,544	1,544	1,072	양산시					
4	금산리	1152-22	답	11	11	11	양산시					
5	금산리	1152-21	답	525	525	525	양산시					
6	금산리	1152-2	구	528	528	528	양산시					
7	금산리	1152-4	잡	354	354	354	양산시					
8	금산리	1152-23	잡	191	191	191	양산시					
9	금산리	1151-3	답	501	501	501	양산시					
10	금산리	1152-7	구	539	539	539	양산시					
11	금산리	1223-8	답	161	161	161	양산시					
12	금산리	1151-2	구	179	179	179	양산시					
13	금산리	1223-14	답	394	394	394	양산시					
14	금산리	1152-24	잡	17	17	17	양산시					
15	금산리	1352-28	천	7,608	7,608	7,608	양산시					
16	금산리	1150-7	답	213	213	213	양산시					
17	금산리	1150-11	답	63	63	63	양산시					
18	금산리	1150-8	답	23	23	23	양산시					
19	금산리	1150-12	답	19	19	19	양산시					
20	금산리	1146-8	유	56	56	56	양산시					
21	금산리	1352-9	천	498	498	498	양산시					
22	금산리	1352-48	천	234	234	234	양산시					
23	금산리	1146-20	유	3,370	3,370	3,370	양산시					
24	금산리	1136-6	답	165	165	165	양산시					
25	금산리	1136-14	유	1,842	1,842	1,842	양산시					
26	금산리	1152-19	답	1,147	1,147	1,147	양산시					
27	금산리	1153-1	잡	2,343	2,343	2,343	양산시					
28	금산리	1134-11	도	1,811	1,811	1,799	양산시					
29	금산리	1135-3	도	60	60	60	양산시					
30	금산리	1136-2	답	1,342	1,342	1,342	양산시					
31	금산리	1135-1	답	747	747	747	양산시					
32	금산리	1141-15	계	49	49	49	양산시					
33	금산리	1146-15	유	75	75	75	양산시					

# 경 남 공 보

제2631호

2023. 9. 14.(목)

번호	소재지	지번	지목	대장 면적 (㎡)	편입 면적(㎡)		소 유 자		소유권 이외의 권리			비고
					당초	변경	성 명	주 소	성명	주소	권리 내용	
34	금산리	1136-5	유	964	964	964	양산시					
35	금산리	1135-5	제	1,125	1,125	1,125	양산시					
36	금산리	1146-19	답	8	8	8	양산시					
37	금산리	1136-11	답	36	36	36	양산시					
38	금산리	674-57	답	9	9	9	양산시					
39	금산리	1142-6	답	262	262	262	양산시					
40	금산리	1142-1	답	145	145	145	양산시					
41	금산리	1142-4	답	40	40	40	양산시					
42	금산리	674-58	답	2,022	2,022	2,022	양산시					
43	금산리	674-28	답	296	296	296	양산시					
44	금산리	1143-4	답	36	36	36	양산시					
45	금산리	674-29	구	124	124	124	양산시					
46	금산리	1144-12	잡	35	35	35	양산시					
47	금산리	1144-8	전	826	826	826	양산시					
48	금산리	674-49	구	68	68	68	양산시					
49	금산리	1144-15	잡	5	5	5	양산시					
50	금산리	1144-11	답	7	7	7	양산시					
51	금산리	674-46	답	35	35	35	양산시					
52	금산리	1146-16	도	48	48	48	양산시					
53	금산리	1146-6	답	19	19	19	양산시					
54	금산리	1146-12	도	152	152	152	양산시					
55	금산리	1145-6	답	73	73	73	양산시					
56	금산리	1137-1	답	542	542	542	양산시					
57	금산리	1141-14	제	1,600	1,600	1,600	양산시					
58	금산리	1142-5	답	1,061	1,061	1,061	양산시					
59	금산리	1141-1	답	274	274	274	양산시					
60	금산리	1143-3	답	99	99	99	양산시					
61	금산리	1144-13	전	7	7	7	양산시					
62	금산리	1144-14	답	21	21	21	양산시					
63	금산리	1144-10	답	15	15	15	양산시					
64	금산리	1144-6	답	7	7	7	양산시					
65	금산리	1145-1	답	13	13	13	양산시					
66	금산리	1145	답	36	36	36	양산시					
합 계				36,757	36,757	36,195						

● 경상남도교육청 공고 제2023-415호

「경상남도교육청 부정청탁 및 금품등 수수의 신고사무 처리지침」  
일부개정지침안 행정예고

「경상남도교육청 부정청탁 및 금품등 수수의 신고사무 처리지침」을 일부개정함에 있어 그 내용과 취지를 미리 알려 이에 대한 의견을 듣고자 「행정절차법」 제46조에 따라 다음과 같이 공고합니다.

2023년 9월 14일

경 상 남 도 교 육 감

1. **자치법규명:** 「경상남도교육청 부정청탁 및 금품등 수수의 신고사무 처리지침」

2. **개정이유:** 부정청탁 및 금품등 수수 신고사무 처리 지침의 적용 범위 명시 및 현행 처리 방법을 보완하여 신고 사무의 효율성을 강화하고자 함

3. **주요내용**

가. 청탁방지담당관 지정 보완(안 제3조)

- 직속기관(분원 포함) 청탁방지담당관은 운영지원부장(운영지원과장)으로 함

나. 적용 범위 명시(안 제3조의2)

- 교육감 소속 공무원과 공무원으로 인정된 사람, 각급 학교의 장과 교직원 및 학교법인의 임직원, 공무수행사인

다. 신고 상담(안 제4조)

- 상담 내용에 따라 일반민원으로 접수 가능

라. 신고 접수(안 제5조)

- 신고자가 직접 방문하지 않고 신고하는 경우 접수증 교부 생략 가능

마. 신고 취소(안 제11조)

- 신고 취소 여부 불문하고 법 위반 사실이 명백할 경우 조치 가능

4. **의견제출**

이 규정 개정안에 대하여 의견이 있는 기관·단체나 개인은 2023. 10. 4.까지 경상남도교육감(참조 : 감사관)에게 그 의견을 제출하여 주시기 바랍니다.

가. 예고사항에 대한 항목별 의견(찬·반 여부와 그 사유)

나. 의견 제출자의 성명(기관·단체의 경우에는 기관·단체명과 대표자 성명), 주소 및 전화번호  
다. 그 밖의 참고사항

라. 보내실 곳 : 경상남도교육청 감사관

- 주 소 : (51430) 경상남도 창원시 성산구 용지로 264
- 전 화 : 055-210-5203 (FAX : 055-210-5229)
- E-mail : hjwizard@korea.kr

## (붙임1)

### 경상남도교육훈령 제 호

#### 「경상남도교육청 부정청탁 및 금품등 수수의 신고사무 처리지침」 일부개정지침안

경상남도교육청 부정청탁 및 금품등 수수의 신고사무 처리지침 일부를 다음과 같이 개정한다.

제3조제1항을 제목 외의 부분으로 하고, 같은 조 제목 외의 부분(중전의 제1항) 본문 중 “직속기관에는 운영지원부장(운영지원과장, 감리1과장)을, 교육지원청”을 “직속기관(분원 포함)에는 운영지원부장(운영지원과장)을, 교육지원청(소속기관 포함)”으로 한다.

제1장에 제3조의2를 다음과 같이 신설한다.

제3조의2(적용 범위) ① 이 지침은 경상남도교육감 소속 공무원과 그 밖에 다른 법률에 따라 그 자격·임용·교육훈련·복무·보수·신분보장 등에 있어서 공무원으로 인정된 사람, 경상남도 내 공·사립의 각급 학교(유치원 포함)의 장과 교직원 및 학교법인의 임직원에게 적용한다.

② 다음 각 호의 어느 하나에 해당하는 자(이하 “공무수행사인”이라 한다)도 적용 범위에 해당된다.

1. 법령에 따라 설치된 각종 위원회의 위원 중 공직자가 아닌 위원
2. 법령에 따라 경상남도교육청의 권한을 위임·위탁받은 법인·단체 또는 그 기관의 장 또는 직무를 수행하는 자
3. 법령에 따라 공무상 심의·평가 등을 하는 개인 또는 법인·단체

제4조에 제3항을 다음과 같이 신설한다.

③ 청탁방지담당관은 상담을 요청한 내용의 성격이 일반민원에 해당하는 경우 「민원 처리에 관한 법률」 제2조제1호에 따른 “민원”으로 접수하여 처리할 수 있다.

제5조제2항에 단서를 다음과 같이 신설한다.

다만, 신고자가 직접방문하지 않고 신고하는 경우에는 접수증 교부를 생략할 수 있다.

제6조 중 “(neis)를”을 “(neis)을”로 한다.

제11조에 단서를 다음과 같이 신설한다.

다만, 신고의 취소에도 불구하고 법 위반 사실이 명백하고, 다음 각 호의 어느 하나에 해당하는 조치의 필요성이 뚜렷한 경우에는 신고를 종결하지 않고 조치를 할 수 있다.

제11조에 제1호 및 제2호를 각각 다음과 같이 신설한다.

1. 법 제7조제4항, 제5항 및 제9조제5항에 따른 조치
2. 영 제5조(영 제13조제2항, 제19조제2항, 제31조에 의해 준용되는 경우를 포함) 또는 제9조제1호(영 제13조제2항, 제20조제3항, 제31조에 의해 준용되는 경우를 포함)에 따른 조치

**(붙임2)**

### 신 · 구조문대비표

현 행	개 정 안
<p>제3조(청탁방지담당관의 지정) ① <u>각급 기관의 청탁방지담당관으로 경상남도교육청 본청에는 감사관을, 직속기관에는 운영지원부장(운영지원과장, 감리1과장)을, 교육지원청에는 행정지원과장을, 공·사립 각급 학교(유치원 포함)에는 교감(원감)을, 학교법인</u>은 소속 직원 중에서 이사장이 지정하는 자를 청탁방지담당관으로 한다. 다만, 각급 학교에 교감(원감)이 없는 경우에는 교감(원감)의 직무를 대리하는 자 또는 각급 학교의 장이 지정하는 자를 청탁방지담당관으로 할 수 있다.</p> <p>&lt;신 설&gt;</p>	<p>제3조(청탁방지담당관의 지정) ----- ----- <u>직속기관(분원 포함)에는 운영지원부장(운영지원과장)을, 교육지원청(소속기관 포함)-----</u> ----- ----- ----- ----- ----- ----- -----</p> <p>제3조의2(적용 범위) ① 이 지침은 경상남도교육감 소속 공무원과 그 밖에 다른 법률에 따라 그 자격·임용·교육훈련·복무·보수·신분보장 등에 있어서 공무원으로 인정된 사람, 경상남도 내 공·사립의 <u>각급 학교(유치원 포함)의 장과 교직원 및 학교법인의 임직원에게 적용한다.</u></p> <p>② 다음 각 호의 어느 하나에 해당하는 자(이하 “공무수행사인”이라 한다)도 적용 범위에 해당된다.</p> <ol style="list-style-type: none"> <li>1. 법령에 따라 설치된 각종 위원회의 위원 중 공직자가 아닌 위원</li> <li>2. 법령에 따라 경상남도교육청의 권한을 위임·위탁 받은 법인·단체 또는 그 기관의 장 또는 직무를 수행하는 자</li> <li>3. 법령에 따라 공무상 심의·평가 등을 하는 개인 또는 법인·단체</li> </ol>
<p>제4조(신고 상담) ①·② (생략)</p> <p>&lt;신 설&gt;</p>	<p>제4조(신고 상담) ①·② (현행과 같음)</p> <p>③ 청탁방지담당관은 상담을 요청한 내용의 성격이 일반민원에 해당하는 경우 「민원 처리에 관한 법률」 제2조제1호에 따른 “민원”으로 접수하여 처리할 수 있다.</p>





# 경 남 공 보

제2631호

2023. 9. 14.(목)

(붙임3)

## 「경상남도교육청 부정청탁 및 금품등 수수의 신고사무 처리지침」 일부개정지침안 검토의견서

- 제 출 자: (단체인 경우) 단체명:  
○ 주소 및 전화번호:

개 정 안	검 토 의 견	
	수정안	검토사유
		○ -

## ● 경상남도교육청 공고 제2023-416호

### 경상남도교육청 다자녀 학생 교육비 지원에 관한 조례 일부개정 조례안 재입법예고

「경상남도교육청 다자녀 학생 교육비 지원에 관한 조례」를 개정함에 있어 그 내용과 취지를 도민에게 미리 알려 이에 대한 의견을 듣고자 「행정절차법」 제41조 및 「경상남도 교육·학예에 관한 자치법규 입법예고 조례」 제3조의 규정에 따라 다음과 같이 공고합니다.

2023년 9월 14일

### 경 상 남 도 교 육 감

1. 자치법규명: 「경상남도교육청 다자녀 학생 교육비 지원에 관한 조례」

#### 2. 개정 이유

- 「저출산·고령화기본법」 제10조(경제적부담경감)에 따른 다자녀 가정 지원정책 확대 방안 마련
- 윤석열 정부 및 사회부총리 중심의 사회부장관회의 등 정부 차원에서 다자녀 가정 지원정책 완화 협의

#### 3. 주요 내용

- 경상남도교육청 다자녀 학생 교육비 지원에 관한 조례 제2조제1호 다자녀 학생 용어(정의) 개정
  - 다자녀 학생 교육비 지원 대상을 ‘셋 이상 자녀를 양육하는 가정의 자녀 중 셋째 이후 학생’을 ‘둘 이상 자녀를 양육하는 가정의 자녀 중 19세 미만 학생’으로 함

#### 4. 의견제출

이 조례 개정안에 대하여 의견이 있는 기관·단체 또는 개인은 2023. 9. 20.까지 경상남도교육감(참조: 교육복지과)에게 그 의견을 제출하여 주시기 바랍니다.

가. 예고 사항에 대한 항목별 의견(찬·반 여부와 그 사유) 및 기타 참고사항 등 의견내용 기재  
나. 의견 제출자의 성명(단체의 경우 단체명과 그 대표자 성명), 주소 및 전화번호, 기타 참고사항  
다. 의견 제출처

- 우편번호 : 51430
- 주소 : (51430)경남 창원시 성산구 용지로 264 경상남도교육감 (참조 : 교육복지과)
- 전화 : 055-210-5179(FAX : 055-210-5199)
- E-mail : jcj2014@korea.kr

5. 변경내용

- 의견제출 일정 변경 : 2023. 9. 7. ~ 9. 27.까지(20일간) -> 2023. 9. 7. ~ 9. 20.까지(13일간)
- 재입법예고 사유: 「경상남도 교육·학예에 관한 입법예고 조례」 제6조제1호에 따라 **입법을 긴급하게 추진하여 공익에 기여**하고자 입법예고기간을 단축(20일->13일) 하고자 함

- 붙임** 1. 「경상남도교육청 다자녀 학생 교육비 지원에 관한 조례」 일부개정 조례안 1부.  
 2. 신구조문 대비표 1부.

경상남도 조례 제 호

경상남도교육청 다자녀 학생 교육비 지원에 관한 조례 일부개정 조례안

경상남도 다자녀 학생 교육비 지원에 관한 조례 일부를 다음과 같이 개정한다.  
 제2조제1호 중 “셋 이상”을 “둘 이상”으로 “셋째 이후”를 “19세 미만”으로 한다.

부 칙

제1조(시행일) 이 조례는 2024년 3월 1일부터 시행한다.

신·구조문대비표

현 행	개 정 안
제2조(정의) 이 조례에서 사용하는 용어의 뜻은 다음과 같다.	제2조(정의) ----- -----.
1. “다자녀 학생”이란 출산 또는 입양, 재혼으로 셋 이상 자녀를 양육하는 가정의 자녀 중 셋째 이후 학생을 말한다.	1. ----- 둘 이상 ----- 19세 미만 -- -----.
2. 3. (생 략)	2. 3. (현행과 같음)

# 경 남 공 보

제2631호

2023. 9. 14.(목)

「경상남도교육청 다자녀 학생 교육비 지원에 관한 조례」

일부개정 조례안에 대한 검토의견서

(제출자 : 부서명, 성명, 전화번호)

개 정 안	검 토 의 견	
	수정안	검토사유
		○ -

● **경상남도교육청 공고 제2023-417호**

## 경상남도립학교 설치 조례 일부개정조례안 입법예고

경상남도립학교 설치 조례를 일부 개정함에 있어 그 취지와 내용을 도민에게 미리 알려 이에 대한 의견을 듣고자 행정절차법 제41조 및 경상남도 교육·학예에 관한 자치법규 입법예고에 관한 조례 제3조의 규정에 따라 다음과 같이 공고합니다.

**2023년 9월 14일**

### 경 상 남 도 교 육 감

**1. 자치법규명:** 경상남도립학교 설치 조례

**2. 개정이유:** 2024년 신설학교 교명 제정, 학교 통폐합, 주소 변경 등에 따라 조례를 개정하고자 함.

**3. 주요 내용**

가. 학교 신설

○ 유치원

소재지	명 칭	위 치	신설(예정)일자	비고
진주	가람별유치원	진주시 충무공동 277-4	2024. 3. 1.	
진주	햇살가득유치원	진주시 가좌동 1971	2024. 3. 1.	
거제	거제용산초등학교병설유치원	거제시 상동동 750	2024. 3. 1.	
양산	사송초등학교병설유치원	양산시 동면 사송리 340-13	2024. 9. 1.	

○ 초등학교

소재지	명 칭	위 치	신설(예정)일자	비고
거제	거제용산초등학교	거제시 상동동 750	2024. 3. 1.	
양산	사송초등학교	양산시 동면 사송리 340-13	2024. 9. 1.	

나. 주소 변경

○ 유치원

소재지	명 칭	위 치	변경(예정)일자	비고
양산	동면유치원	양산시 동면 내송큰들1길 24	2024. 3. 1.	지번주소를 도로명주소로 변경

# 경 남 공 보

제2631호

2023. 9. 14.(목)

○ 초등학교

소재지	명 칭	위 치	변경(예정)일 자	비고
양산	동면초등학교	양산시 동면 내송큰들1길 14	2024. 3. 1.	지번주소를 도로명주소로 변경

○ 중학교

소재지	명 칭	위 치	변경(예정)일 자	비고
양산	사송중학교	양산시 동면 내송큰들1길 8	2024. 3. 1.	지번주소를 도로명주소로 변경

○ 고등학교

소재지	명 칭	위 치	변경(예정)일 자	비고
창원	창원북면고등학교	창원시 의창구 북면 동천로 36	2024. 3. 1.	지번주소를 도로명주소로 변경
양산	증산고등학교	양산시 물금읍 새실로 99	2024. 3. 1.	지번주소를 도로명주소로 변경

다. 학교 폐지(분교장 포함)

○ 유치원

소재지	명 칭	위 치	폐지(예정)일 자	비고
함안	칠서초등학교이령분교장병설유치원	함안군 칠북면 온천로 63	2024. 3. 1.	

○ 초등학교

소재지	명 칭	위 치	폐지(예정)일 자	비고
함안	칠서초등학교이령분교장	함안군 칠북면 온천로 63	2024. 3. 1.	

라. 분교장 개편

○ 유치원

소재지	명 칭	위 치	변경(예정)일 자	비고
창녕	장천초등학교병설유치원	창녕군 이방면 이방대합로 285	2024. 3. 1.	이방초등학교장천분교장 병설유치원 개편

○ 초등학교

소재지	명 칭	위 치	변경(예정)일 자	비고
창녕	장천초등학교	창녕군 이방면 이방대합로 285	2024. 3. 1.	이방초등학교장천분교장 개편

마. 교명 변경

○ 고등학교

소재지	명 칭		위 치	변경(예정)일 자	비고
	변경 전	변경 후			
사천	삼천포공업고등학교	항공조선마이스터고등학교	사천시 신항로 63	2024. 3. 1.	

**4. 의견제출**

이 조례 개정안에 대하여 의견이 있는 기관·단체 또는 개인은 2023년 10월 3일까지 경상남도교육감(참조: 학교지원과)에게 그 의견을 제출하여 주시기 바랍니다.

가. 예고 사항에 대한 항목별 의견(찬·반 여부와 그 사유) 및 기타 참고사항 등 의견 내용 기재

나. 의견 제출자의 성명(단체의 경우 단체명과 그 대표자 성명), 주소 및 전화번호

다. 의견 제출처

○ 주소 : (51430) 경남 창원시 성산구 중앙대로 241 경상남도교육감 (참조: 학교지원과)

○ 전화 : 055-268-1508(FAX : 055-268-1459)

○ E-mail: bbc5282@korea.kr

**붙임** 1. 경상남도립학교 설치 조례 일부개정조례안 1부.

2. 신·구조문대비표 1부. 끝.

**경상남도 조례 제 호**

**경상남도립학교 설치 조례 일부개정조례안**

경상남도립학교 설치 조례 일부를 다음과 같이 개정한다.

별표 1, 별표 2, 별표 3, 별표 6을 별지와 같이 한다.

**부 칙**

이 조례는 공포한 날부터 시행한다. 다만 학교 폐지, 분교장개편 및 교명 변경은 2024년 3월 1일부터 적용한다.

**[별표 1]**

**초 등 학 교**

소재지	명칭	위치
창원시	감계초등학교	창원시 의창구 북면 감계로140번길 51
창원시	남양초등학교	창원시 성산구 가음로13번길 5
창원시	남정초등학교	창원시 성산구 원이대로878번길 30
창원시	내동초등학교	창원시 성산구 두대로 185
창원시	대방초등학교	창원시 성산구 대정로 132
창원시	대산초등학교	창원시 의창구 대산면 진산대로 442-7
창원시	대암초등학교	창원시 성산구 창이대로899번길 23
창원시	대원초등학교	창원시 성산구 두대로55번길 23
창원시	도계초등학교	창원시 의창구 하남천동길 10
창원시	동산초등학교	창원시 성산구 단정로 126
창원시	명곡초등학교	창원시 의창구 우곡로159번길 22-11
창원시	명도초등학교	창원시 의창구 도계두리길 233
창원시	명서초등학교	창원시 의창구 명서로 21
창원시	무동초등학교	창원시 의창구 북면 동곡로 65
창원시	반송초등학교	창원시 성산구 반송로 133
창원시	봉강초등학교	창원시 의창구 동읍 동읍로 1131-3
창원시	봉림초등학교	창원시 의창구 사림로16번길 21
창원시	북면초등학교	창원시 의창구 북면 동진로110번길 36
창원시	북면초등학교승산분교장	창원시 의창구 북면 구룡로312번길 7
창원시	사파초등학교	창원시 성산구 원이대로773번길 27
창원시	사화초등학교	창원시 의창구 반계로80번길 7
창원시	삼정자초등학교	창원시 성산구 외리로34번길 8
창원시	상북초등학교	창원시 의창구 지귀로60번길 13-13
창원시	성주초등학교	창원시 성산구 가음정로 127
창원시	소담초등학교	창원시 의창구 의창대로317번길 41
창원시	신등초등학교	창원시 의창구 대산면 주남로394번길 19-3
창원시	신방초등학교	창원시 의창구 동읍 동읍로 121-11
창원시	안남초등학교	창원시 성산구 가양로 158
창원시	안민초등학교	창원시 성산구 안민로79번길 6
창원시	양곡초등학교	창원시 성산구 양곡길 102
창원시	온천초등학교	창원시 의창구 북면 신리길30번길 17
창원시	외동초등학교	창원시 성산구 토월로43번길 14
창원시	용남초등학교	창원시 성산구 용호로 65
창원시	용지초등학교	창원시 성산구 원이대로538번길 24
창원시	용호초등학교	창원시 성산구 용지로169번길 76



# 경 남 공 보

제2631호

2023. 9. 14.(목)

소재지	명칭	위치
창원시	우암초등학교	창원시 의창구 대산면 우암로 35
창원시	웅남초등학교	창원시 성산구 단정로 75
창원시	유목초등학교	창원시 성산구 반송로29번길 15
창원시	의창초등학교	창원시 의창구 중동남로 85
창원시	일동초등학교	창원시 의창구 대산면 대산북로 461
창원시	자여초등학교	창원시 의창구 동읍 자여로 135
창원시	중동초등학교	창원시 의창구 의창대로238번길 14
창원시	창원남산초등학교	창원시 성산구 가음로83번길 7
창원시	창원상남초등학교	창원시 성산구 토월로 140
창원시	창원신월초등학교	창원시 성산구 신월로72번길 12
창원시	창원초등학교	창원시 의창구 읍성로 5-1
창원시	창원한들초등학교	창원시 의창구 소봉로 43
창원시	토월초등학교	창원시 성산구 비음로4번길 33-11
창원시	평산초등학교	창원시 의창구 사회로104번길 17
창원시	하천초등학교	창원시 의창구 북면 하천로 145
창원시	화양초등학교	창원시 의창구 동읍 백월로 524
창원시	가고파초등학교	창원시 마산회원구 삼호로 110
창원시	가포초등학교	창원시 마산합포구 가포로 376
창원시	감천초등학교	창원시 마산회원구 내서읍 감천로 53
창원시	광려초등학교	창원시 마산회원구 내서읍 삼계1길 47
창원시	교동초등학교	창원시 마산회원구 무학로 589
창원시	교방초등학교	창원시 마산합포구 교방동1길 63
창원시	구산초등학교	창원시 마산합포구 구산면 수정3길 8
창원시	구산초등학교구서분교장	창원시 마산합포구 구산면 해양관광로 739
창원시	구암초등학교	창원시 마산회원구 구암북19길 153
창원시	내서초등학교	창원시 마산회원구 북성로 480
창원시	마산고운초등학교	창원시 마산합포구 가포로 141
창원시	마산신월초등학교	창원시 마산합포구 월영마을로 40
창원시	마산중앙초등학교	창원시 마산회원구 팔용로 280
창원시	무학초등학교	창원시 마산합포구 자산동8길 6
창원시	반동초등학교	창원시 마산합포구 구산면 해양관광로 1460-14
창원시	봉덕초등학교	창원시 마산회원구 봉덕1길 14
창원시	북성초등학교	창원시 마산회원구 석전북1길 3
창원시	산호초등학교	창원시 마산합포구 회원동북로 53
창원시	삼계초등학교	창원시 마산회원구 내서읍 삼계로 36
창원시	상남초등학교	창원시 마산합포구 합포서13길 20
창원시	상일초등학교	창원시 마산회원구 내서읍 광려천서로 21

# 경 남 공 보

제2631호

2023. 9. 14.(목)

소재지	명칭	위치
창원시	석전초등학교	창원시 마산회원구 석전동로 8
창원시	성호초등학교	창원시 마산합포구 성호동4길 21
창원시	안계초등학교	창원시 마산회원구 내서읍 삼계숲길 246
창원시	양덕초등학교	창원시 마산회원구 양덕동12길 86
창원시	완월초등학교	창원시 마산합포구 고운로 201
창원시	용마초등학교	창원시 마산합포구 산호남로 50
창원시	우산초등학교	창원시 마산합포구 진동면 미더덕로 382
창원시	월성초등학교	창원시 마산합포구 완월남1길 17
창원시	월영초등학교	창원시 마산합포구 반월북1길 41
창원시	월포초등학교	창원시 마산합포구 월영북15길 35
창원시	전안초등학교	창원시 마산회원구 내서읍 광령로 100
창원시	중리초등학교	창원시 마산회원구 내서읍 호계안길 22
창원시	진동초등학교	창원시 마산합포구 진동면 삼진의거대로 661-22
창원시	진전초등학교	창원시 마산합포구 진전면 팔의사로 727
창원시	팔룡초등학교	창원시 마산회원구 학교단지로 31
창원시	하북초등학교	창원시 마산합포구 진북면 지산5길 36
창원시	합성초등학교	창원시 마산회원구 합성북16길 75
창원시	합포초등학교	창원시 마산합포구 허당로 73
창원시	해운초등학교	창원시 마산합포구 월영남로 24
창원시	현동초등학교	창원시 마산합포구 현동6길 12
창원시	호계초등학교	창원시 마산회원구 내서읍 광려천북로 182
창원시	회원초등학교	창원시 마산회원구 회원남로 51
창원시	경화초등학교	창원시 진해구 경화로38번길 5
창원시	대야초등학교	창원시 진해구 여좌로84번길 7
창원시	덕산초등학교	창원시 진해구 덕산로46번길 15
창원시	도천초등학교	창원시 진해구 충장로 10
창원시	동부초등학교	창원시 진해구 석동로 27
창원시	석동초등학교	창원시 진해구 석동로 85
창원시	안골포초등학교	창원시 진해구 안청북로 30
창원시	안청초등학교	창원시 진해구 안골로 303
창원시	용원초등학교	창원시 진해구 용원로78번길 11
창원시	웅동초등학교	창원시 진해구 마천로 29
창원시	웅천초등학교	창원시 진해구 웅천동로 33
창원시	자은초등학교	창원시 진해구 자은로88번길 41
창원시	장북초등학교	창원시 진해구 진해대로728번길 21
창원시	장천초등학교	창원시 진해구 충장로 719
창원시	제황초등학교	창원시 진해구 제황로 32

# 경 남 공 보

제2631호

2023. 9. 14.(목)

소재지	명칭	위치
창원시	진해남산초등학교	창원시 진해구 태평로37번길 17
창원시	진해냉천초등학교	창원시 진해구 냉천로 205
창원시	진해신항초등학교	창원시 진해구 신항동로 158
창원시	진해중앙초등학교	창원시 진해구 태백서로14번길 23
창원시	풍호초등학교	창원시 진해구 풍호로 80
진주시	가람초등학교	진주시 남강로959번길 22
진주시	가좌초등학교	진주시 내동로348번길 17
진주시	갈전초등학교	진주시 사들로 173
진주시	관봉초등학교	진주시 정촌면 정촌로 629
진주시	금곡초등학교	진주시 금곡면 월아산로89번길 11
진주시	금산초등학교	진주시 금산면 금산로 75
진주시	금성초등학교	진주시 말티고개로123번길 19
진주시	금호초등학교	진주시 금산면 중천로67번길 25
진주시	남강초등학교	진주시 모덕로 99
진주시	내동초등학교	진주시 내동면 순환로 426
진주시	대곡초등학교	진주시 대곡면 진의로 970
진주시	도동초등학교	진주시 대신로 324
진주시	동진초등학교	진주시 도동로184번길 13
진주시	망경초등학교	진주시 천수로 175
진주시	명석초등학교	진주시 명석면 광제산로 23
진주시	무지개초등학교	진주시 영천강로119번길 37
진주시	문산초등학교	진주시 문산읍 소문길 11
진주시	미천초등학교	진주시 미천면 안간길 18-8
진주시	반성초등학교	진주시 일반성면 동부로 2060
진주시	배영초등학교	진주시 석갑로 28
진주시	봉곡초등학교	진주시 북장대로36번길 8
진주시	봉래초등학교	진주시 의병로 265
진주시	봉원초등학교	진주시 의병로 95-20
진주시	사봉초등학교	진주시 사봉면 사군로 99
진주시	서진초등학교	진주시 새평거로 85
진주시	선학초등학교	진주시 하대로105번길 26
진주시	수곡초등학교	진주시 수곡면 곤수로 1000
진주시	수정초등학교	진주시 진양호로84번길 20
진주시	신안초등학교	진주시 평거로139번길 8
진주시	신진초등학교	진주시 신평공원길57번길 19
진주시	예하초등학교	진주시 정촌면 삼일로 50
진주시	은하수초등학교	진주시 진주역로73번길 7

# 경 남 공 보

제2631호

2023. 9. 14.(목)

소재지	명칭	위치
진주시	이반성초등학교	진주시 이반성면 오봉산로 762
진주시	장재초등학교	진주시 초북로 66
진주시	정촌초등학교	진주시 동부로 11
진주시	주약초등학교	진주시 천수로 64
진주시	지수초등학교	진주시 지수면 지사로 806
진주시	진성초등학교	진주시 진성면 진성로355번길 10
진주시	진주초등학교	진주시 진주성로24번길 7
진주시	집현초등학교	진주시 집현면 지내길 271
진주시	천전초등학교	진주시 진주대로954번길 24
진주시	초전초등학교	진주시 초전북로62번길 9
진주시	축석초등학교	진주시 평거로 259
진주시	충무공초등학교	진주시 사들로 70
진주시	평거초등학교	진주시 진양호로51번길 16
통영시	광도초등학교	통영시 광도면 노산1길 16
통영시	남포초등학교	통영시 남포1길 22
통영시	도산초등학교	통영시 도산면 도산일주로 25
통영시	두룡초등학교	통영시 도천5길 33-11
통영시	벽방초등학교	통영시 광도면 안정로 815
통영시	사랑초등학교	통영시 사랑면 상도일주로 1584
통영시	산양초등학교	통영시 산양읍 산양중앙로 27
통영시	산양초등학교관리분교장	통영시 산양읍 곤리길 96
통영시	산양초등학교풍화분교장	통영시 산양읍 풍화일주로 388
통영시	용남초등학교	통영시 용남면 달포큰길 125
통영시	원량초등학교	통영시 욱지면 서촌윗길 171-15
통영시	원량초등학교연화분교장	통영시 욱지면 십리골길 40
통영시	원평초등학교	통영시 용남면 적촌길 203
통영시	유영초등학교	통영시 중앙로 225
통영시	인평초등학교	통영시 평인일주로 91-1
통영시	계석초등학교	통영시 광도면 신죽1길 27
통영시	죽림초등학교	통영시 광도면 신죽1길 17
통영시	진남초등학교	통영시 도남로 38
통영시	충렬초등학교	통영시 여황로 249
통영시	충무초등학교	통영시 비석2길 24
통영시	통영초등학교	통영시 무전3길 57
통영시	한려초등학교	통영시 테메4길 50
통영시	한산초등학교	통영시 한산면 한산일주로 850-2
사천시	곤명초등학교	사천시 곤명면 완사3길 61

# 경 남 공 보

제2631호

2023. 9. 14.(목)

소재지	명칭	위치
사천시	곤양초등학교	사천시 곤양면 성내로 25
사천시	남양초등학교	사천시 문화안길 23
사천시	노산초등학교	사천시 동금로 71
사천시	대방초등학교	사천시 각산로 88
사천시	대성초등학교	사천시 좌룡1길 15
사천시	동성초등학교	사천시 정동면 동계길 45
사천시	문선초등학교	사천시 삼상로 25-12
사천시	사남초등학교	사천시 사남면 조동길 49-28
사천시	사천초등학교	사천시 사천읍 읍내로 59
사천시	삼성초등학교	사천시 사남면 사남로 1074
사천시	삼천포초등학교	사천시 각산로 10
사천시	서포초등학교	사천시 서포면 나분이길 9
사천시	수양초등학교	사천시 사천읍 옥산로 60
사천시	용산초등학교	사천시 삼상로 223-31
사천시	용현초등학교	사천시 용현면 진삼로 628
사천시	정동초등학교	사천시 정동면 대곡1길 25
사천시	축동초등학교	사천시 축동면 운계길 59-20
김해시	경운초등학교	김해시 우암로73번길 8
김해시	계동초등학교	김해시 계동로 96
김해시	관동초등학교	김해시 율하3로 110
김해시	구봉초등학교	김해시 구지로 99-26
김해시	구산초등학교	김해시 가락로 310-36
김해시	금동초등학교	김해시 상동면 상동로 551-13
김해시	금산초등학교	김해시 진영읍 하계로 3
김해시	김해가야초등학교	김해시 분성로3번길 45
김해시	김해구지초등학교	김해시 구산로5번길 45
김해시	김해내동초등학교	김해시 평전로 151
김해시	김해대곡초등학교	김해시 활천로 195-71
김해시	김해동광초등학교	김해시 호계로500번길 15-15
김해시	김해모산초등학교	김해시 율하로 483
김해시	김해봉황초등학교	김해시 전하로198번길 5
김해시	김해부곡초등학교	김해시 월산로 139
김해시	김해삼성초등학교	김해시 인제로51번길 42
김해시	김해신명초등학교	김해시 가야로 31
김해시	김해신안초등학교	김해시 팔판로 8
김해시	김해외동초등학교	김해시 금관대로1190번길 55-7
김해시	김해율산초등학교	김해시 율하5로 55

# 경 남 공 보

제2631호

2023. 9. 14.(목)

소재지	명칭	위치
김해시	김해합성초등학교	김해시 가락로 111-12
김해시	김해활천초등학교	김해시 삼안로24번길 7
김해시	능동초등학교	김해시 변화1로123번길 20
김해시	대감초등학교	김해시 대동면 대동로 993
김해시	대동초등학교	김해시 대동면 대동로 613
김해시	대중초등학교	김해시 대동면 대동로 287
김해시	대진초등학교	김해시 진례면 고모로327번길 19
김해시	대청초등학교	김해시 반룡로 53
김해시	덕정초등학교	김해시 대청로 31
김해시	봉명초등학교	김해시 함박로 74
김해시	분성초등학교	김해시 가야로147번길 15
김해시	삼계초등학교	김해시 가야로38번길 30
김해시	삼문초등학교	김해시 변화2로 104
김해시	삼방초등학교	김해시 삼안로235번길 20
김해시	생림초등학교	김해시 생림면 봉림로 80-10
김해시	석봉초등학교	김해시 월산로 27
김해시	수남초등학교	김해시 율하2로 183
김해시	신어초등학교	김해시 활천로 303
김해시	안명초등학교	김해시 한림면 안하로 28
김해시	어방초등학교	김해시 활천로 159
김해시	영운초등학교	김해시 인제로284번길 47
김해시	용산초등학교	김해시 상동면 여차로 610
김해시	우암초등학교	김해시 우암로 165
김해시	월산초등학교	김해시 능동로 123
김해시	율하초등학교	김해시 율하2로58번길 7
김해시	이북초등학교	김해시 한림면 한림로 98-9
김해시	이작초등학교	김해시 생림면 마사로241번길 12
김해시	임호초등학교	김해시 함박로 163
김해시	장유초등학교	김해시 능동로 190
김해시	주석초등학교	김해시 월산로 81-36
김해시	주촌초등학교	김해시 주촌면 천곡로15번길 13
김해시	진례초등학교	김해시 진례면 송현로 74-12
김해시	진영금병초등학교	김해시 진영읍 장등로 37
김해시	진영대창초등학교	김해시 진영읍 진영로 236
김해시	진영대흥초등학교	김해시 진영읍 진영로120번길 2-4
김해시	진영장등초등학교	김해시 진영읍 장등로 120
김해시	진영중앙초등학교	김해시 진영읍 장등로19번길 73

# 경 남 공 보

제2631호

2023. 9. 14.(목)

소재지	명칭	위치
김해시	칠산초등학교	김해시 칠산로413번길 16-2
김해시	한림초등학교	김해시 한림면 한림로371번길 47
김해시	화정초등학교	김해시 삼계중앙로5번길 24
밀양시	무안초등학교	밀양시 무안면 사명로 531
밀양시	미리벌초등학교	밀양시 미리벌로 41-22
밀양시	밀성초등학교	밀양시 석정로 139
밀양시	밀양초등학교	밀양시 중앙로 282-12
밀양시	밀주초등학교	밀양시 가곡13길 24
밀양시	부북초등학교	밀양시 부북면 운전2길 22
밀양시	사포초등학교	밀양시 부북면 예림서원로 18-3
밀양시	산내남명초등학교	밀양시 산내면 산내로 1143
밀양시	산내초등학교	밀양시 산내면 산내로 335
밀양시	산동초등학교	밀양시 단장면 표충로 889-6
밀양시	산외초등학교	밀양시 산외면 산외로 257
밀양시	삼랑진초등학교	밀양시 삼랑진읍 만어로 11
밀양시	상남초등학교	밀양시 상남면 상남인산길 11
밀양시	상동초등학교	밀양시 상동면 금산5길 4
밀양시	송진초등학교	밀양시 삼랑진읍 삼랑진로 206
밀양시	수산초등학교	밀양시 하남읍 수산중앙로 59
밀양시	송진초등학교	밀양시 삼랑진읍 삼랑진로 1286
밀양시	예림초등학교	밀양시 상남면 밀양대로 1524
밀양시	청도초등학교	밀양시 청도면 두곡4길 13
밀양시	초동초등학교	밀양시 초동면 초동로 321
밀양시	태룡초등학교	밀양시 단장면 국전로 15-8
거제시	거제고현초등학교	거제시 계룡로 25
거제시	거제상동초등학교	거제시 상동5길 75-41
거제시	거제양정초등학교	거제시 양정2길 15
<b>거제시</b>	<b>거제용산초등학교</b>	<b>거제시 상동동 750</b>
거제시	거제용소초등학교	거제시 용소1길 35-5
거제시	거제중앙초등학교	거제시 중곡로2길 45
거제시	거제초등학교	거제시 거제면 읍내로2길 20
거제시	계룡초등학교	거제시 거제중앙로 1821-7
거제시	국산초등학교	거제시 국산1길 2
거제시	기성초등학교	거제시 사등면 언양로 541
거제시	내곡초등학교	거제시 아주2로 112
거제시	능포초등학교	거제시 능포로 208
거제시	동부초등학교	거제시 동부면 동부로 27

# 경 남 공 보

제2631호

2023. 9. 14.(목)

소재지	명칭	위치
거제시	동부초등학교울포분교장	거제시 동부면 울포4길 1
거제시	마전초등학교	거제시 마전2길 3-4
거제시	명사초등학교	거제시 남부면 명사해수욕장길 11
거제시	사등초등학교	거제시 사등면 성포로 21
거제시	삼룡초등학교	거제시 거제중앙로 1548
거제시	송정초등학교	거제시 연초면 송정이목로 47
거제시	수월초등학교	거제시 수양로 420
거제시	송덕초등학교	거제시 둔덕면 거제남서로 4720
거제시	신현초등학교	거제시 서문로1길 7
거제시	아주초등학교	거제시 탐곡로4길 24
거제시	양지초등학교	거제시 장평1로 170
거제시	연초초등학교	거제시 연초면 거제대로 4280
거제시	오량초등학교	거제시 사등면 거제남서로 5405
거제시	오비초등학교	거제시 연초면 오비5길 21
거제시	옥포초등학교	거제시 옥포로13길 12
거제시	외간초등학교	거제시 거제면 외간옥산1길 10
거제시	외포초등학교	거제시 장목면 외포5길 7
거제시	일운초등학교	거제시 일운면 지세포로 74
거제시	장목초등학교	거제시 장목면 거제북로 1220
거제시	장승포초등학교	거제시 신부로1길 19
거제시	장평초등학교	거제시 장평1로 116
거제시	제산초등학교	거제시 제산로 70
거제시	중곡초등학교	거제시 중곡로 27
거제시	진북초등학교	거제시 진북1길 101
거제시	창호초등학교	거제시 사등면 가조로 1281-16
거제시	칠천초등학교	거제시 하청면 칠천로 372
거제시	하청초등학교	거제시 하청면 하청로 22
양산시	가남초등학교	양산시 물금읍 청운로 114
양산시	가양초등학교	양산시 물금읍 물금로 60
양산시	가촌초등학교	양산시 물금읍 물금로 139
양산시	금오초등학교	양산시 동면 금오16길 97
양산시	대운초등학교	양산시 대운6길 11
양산시	덕계초등학교	양산시 덕계로 92
양산시	동면초등학교	<b>양산시 동면 내송큰들1길 14</b>
양산시	동산초등학교	양산시 동면 양산대로 346
양산시	물금초등학교	양산시 물금읍 가촌새터길 15
양산시	백동초등학교	양산시 백동길 19-24



# 경 남 공 보

제2631호

2023. 9. 14.(목)

소재지	명칭	위치
양산시	범어초등학교	양산시 물금읍 동중6길 8
양산시	북정초등학교	양산시 북정서길 28
<b>양산시</b>	<b>사송초등학교</b>	<b>양산시 동면 사송리 340-13</b>
양산시	삼성초등학교	양산시 북정13길 28
양산시	삼량초등학교	양산시 양주로 55
양산시	상북초등학교	양산시 상북면 반회서8길 11
양산시	서남초등학교	양산시 물금읍 오봉로 28
양산시	서창초등학교	양산시 웅상대로 1362
양산시	석산초등학교	양산시 동면 금오16길 105
양산시	성산초등학교	양산시 물금읍 신주로 78
양산시	소토초등학교	양산시 상북면 율리길 13
양산시	신기초등학교	양산시 중앙로 239
양산시	신명초등학교	양산시 신명로 108
양산시	신양초등학교	양산시 양주로 27
양산시	신주초등학교	양산시 물금읍 신주1길 58
양산시	양산초등학교	양산시 중앙우회로 102
양산시	양주초등학교	양산시 양주3길 40-13
양산시	어곡초등학교	양산시 두전길 30-19
양산시	영천초등학교	양산시 동면 영천4길 6
양산시	오봉초등학교	양산시 물금읍 목화9길 8
양산시	용연초등학교	양산시 하북면 용연로 110
양산시	웅상초등학교	양산시 명동4길 5
양산시	원동초등학교	양산시 원동면 원동로 1508
양산시	원동초등학교이천분교장	양산시 원동면 배내로 431-1
양산시	좌삼초등학교	양산시 상북면 수서로 275-16
양산시	중부초등학교	양산시 양주로 140
양산시	증산초등학교	양산시 물금읍 새실1길 50
양산시	천성초등학교	양산시 배움터길 28
양산시	평산초등학교	양산시 평산중앙5길 11
양산시	하북초등학교	양산시 하북면 신평로 2
양산시	화계초등학교	양산시 원동면 화계로 399-29
양산시	황산초등학교	양산시 물금읍 화합5길 12
양산시	회야초등학교	양산시 신태계8길 58
의령군	가례초등학교	의령군 가례면 가례로 128
의령군	낙서초등학교	의령군 낙서면 낙동강로 773-6
의령군	남산초등학교	의령군 의령읍 남산로 37
의령군	남산초등학교공류분교장	의령군 공류면 공류로5길 14

# 경 남 공 보

제2631호

2023. 9. 14.(목)

소재지	명칭	위치
의령군	대의초등학교	의령군 대의면 대의로 31-6
의령군	부림초등학교	의령군 부림면 대한로 1721
의령군	부림초등학교봉수분교장	의령군 봉수면 한지9길 6
의령군	용덕초등학교	의령군 용덕면 용암로 39
의령군	유곡초등학교	의령군 유곡면 마장로 6-3
의령군	의령초등학교	의령군 의령읍 의병로19길 20
의령군	정곡초등학교	의령군 정곡면 법정로 937-6
의령군	지정초등학교	의령군 지정면 함의로4길 5
의령군	칠곡초등학교	의령군 칠곡면 칠곡로 59
의령군	화정초등학교	의령군 화정면 화정로 314
함안군	가야초등학교	함안군 가야읍 충무길 54
함안군	군북초등학교	함안군 군북면 덕대길 26-16
함안군	대산초등학교	함안군 대산면 대산중앙3길 8
함안군	문암초등학교	함안군 산인면 모곡1길 2
함안군	법수초등학교	함안군 법수면 석무길 41
함안군	산인초등학교	함안군 산인면 송산로 136-20
함안군	아라초등학교	함안군 가야읍 함안대로 491
함안군	예곡초등학교	함안군 칠원읍 예곡2길 25
함안군	외암초등학교	함안군 여항면 여항로 62
함안군	월촌초등학교	함안군 군북면 월촌3길 27
함안군	유원초등학교	함안군 칠원읍 유원길 37-1
함안군	중앙초등학교	함안군 가야읍 함안대로 746
함안군	칠서초등학교	함안군 칠서면 청계2길 9
<b>함안군</b>	<b>칠서초등학교이령분교장</b>	<b>함안군 칠북면 은천로 63</b>
함안군	칠서초등학교이룡분교장	함안군 칠서면 삼칠로 1335
함안군	칠원초등학교	함안군 칠원읍 성내길 32
함안군	함안초등학교	함안군 함안면 함안대로 97
함안군	호암초등학교	함안군 칠원읍 호암길 30
창녕군	계창초등학교	창녕군 계성면 계성장마로 399
창녕군	고암초등학교	창녕군 고암면 고암성산대로 6-5
창녕군	길곡초등학교	창녕군 길곡면 낙동로 1498
창녕군	남지초등학교	창녕군 남지읍 낙동로 429
창녕군	대지초등학교	창녕군 대지면 우포2로 943
창녕군	대합초등학교	창녕군 대합면 창곡길 8
창녕군	도천초등학교	창녕군 도천면 도천3길 16
창녕군	동포초등학교	창녕군 남지읍 동포5길 17
창녕군	명덕초등학교	창녕군 창녕읍 명덕로 71

# 경 남 공 보

제2631호

2023. 9. 14.(목)

소재지	명칭	위치
창녕군	부곡초등학교	창녕군 부곡면 원동길 16
창녕군	부곡초등학교학포분교장	창녕군 부곡면 학포1길 21-1
창녕군	영산초등학교	창녕군 영산면 영산새싹길 25
창녕군	유어초등학교	창녕군 유어면 마수원길 39
창녕군	이방초등학교	창녕군 이방면 안리내동길 3
<b>창녕군</b>	<b>이방초등학교장천분교장</b>	<b>창녕군 이방면 이방대합로 285</b>
창녕군	장마초등학교	창녕군 장마면 강리길 61
<b>창녕군</b>	<b>장천초등학교</b>	<b>창녕군 이방면 이방대합로 285</b>
창녕군	창녕성산초등학교	창녕군 성산면 증고개길 24-7
창녕군	창녕초등학교	창녕군 창녕읍 남창녕로 62
고성군	개천초등학교	고성군 개천면 옥천로 1268
고성군	거류초등학교	고성군 거류면 거류로 693-14
고성군	고성초등학교	고성군 고성읍 성내로 85
고성군	구만초등학교	고성군 구만면 영회로 1763
고성군	대성초등학교	고성군 고성읍 동외로151번길 60
고성군	대흥초등학교	고성군 대가면 대가로 443-18
고성군	동광초등학교	고성군 거류면 봉암2길 11
고성군	동해초등학교	고성군 동해면 동해로 1585
고성군	마암초등학교	고성군 마암면 옥천로 254
고성군	방산초등학교	고성군 거류면 방산로 42
고성군	삼산초등학교	고성군 삼산면 미룡2길 65
고성군	상리초등학교	고성군 상리면 척변정1길 85
고성군	영오초등학교	고성군 영오면 영회로 325
고성군	영오초등학교영현분교장	고성군 영현면 대가로 1675-20
고성군	울천초등학교	고성군 고성읍 죽계2길 19
고성군	철성초등학교	고성군 고성읍 월평로 11
고성군	하이초등학교	고성군 하이면 남일로 423
고성군	하일초등학교	고성군 하일면 학림2길 70-15
고성군	회화초등학교	고성군 회화면 배둔로 95
남해군	고현초등학교	남해군 고현면 고설로 31
남해군	남명초등학교	남해군 남면 남서대로748번길 7
남해군	남해초등학교	남해군 남해읍 망운로 14
남해군	도마초등학교	남해군 고현면 남해대로 3173
남해군	미조초등학교	남해군 미조면 미송로2번길 8
남해군	삼동초등학교	남해군 삼동면 동부대로 1296
남해군	상주초등학교	남해군 상주면 남해대로 708
남해군	설천초등학교	남해군 설천면 설천로696번길 11

# 경 남 공 보

제2631호

2023. 9. 14.(목)

소재지	명칭	위치
남해군	성명초등학교	남해군 서면 남서대로 1630
남해군	이동초등학교	남해군 이동면 무림로 29
남해군	지족초등학교	남해군 삼동면 동부대로1858번길 4
남해군	창선초등학교	남해군 창선면 창선로97번길 16
남해군	해양초등학교	남해군 남해읍 화전로 25
하동군	갈육초등학교	하동군 금성면 금성로 521
하동군	고전초등학교	하동군 고전면 하동읍성로 371
하동군	궁항초등학교	하동군 금성면 가린길 32
하동군	노량초등학교	하동군 금남면 제면당길 60
하동군	묵계초등학교	하동군 청암면 청학로 2220
하동군	묵계초등학교청암분교장	하동군 청암면 청학로 716
하동군	북천초등학교	하동군 북천면 세이리길 20
하동군	쌍계초등학교	하동군 화개면 쌍계사길 27-21
하동군	악양초등학교	하동군 악양면 악양서로 349
하동군	옥종초등학교	하동군 옥종면 주포중앙길 14-13
하동군	적량초등학교	하동군 적량면 금강길 16
하동군	진교초등학교	하동군 진교면 민다리길 141
하동군	진정초등학교	하동군 금남면 진정1길 10
하동군	하동초등학교	하동군 하동읍 남당길 47
하동군	화개초등학교	하동군 화개면 화개로 139
하동군	화개초등학교왕성분교장	하동군 화개면 화개로 967
하동군	횡천초등학교	하동군 횡천면 경서대로 1117
산청군	금서초등학교	산청군 금서면 화계오봉로 12
산청군	단계초등학교	산청군 신등면 신차로 514
산청군	단성초등학교	산청군 단성면 목화로961번길 10
산청군	덕산초등학교	산청군 시천면 덕산대포로 15
산청군	도산초등학교	산청군 신안면 신차로 3-3
산청군	산청초등학교	산청군 산청읍 꽃봉산로79번길 43
산청군	삼장초등학교	산청군 삼장면 친환경로 764
산청군	생비량초등학교	산청군 생비량면 비량로 51-3
산청군	생초초등학교	산청군 생초면 생초로38번길 21
산청군	신안초등학교	산청군 신안면 원지로4번길 18
산청군	신천초등학교	산청군 시천면 지리산대로 1030-2
산청군	오부초등학교	산청군 오부면 오동로 649
산청군	차황초등학교	산청군 차황면 친환경로 3575
함양군	금반초등학교	함양군 휴천면 휴천로 371
함양군	마천초등학교	함양군 마천면 마천삼정로 126

# 경 남 공 보

제2631호

2023. 9. 14.(목)

소재지	명칭	위치
함양군	백전초등학교	함양군 백전면 구산대안로 12-2
함양군	병곡초등학교	함양군 병곡면 휴촌길 21
함양군	서상초등학교	함양군 서상면 대남로 6
함양군	서하초등학교	함양군 서하면 육십령로 2117
함양군	수동초등학교	함양군 수동면 연화산길 18-1
함양군	안의초등학교	함양군 안의면 안의초등길 8
함양군	위림초등학교	함양군 함양읍 함양남서로 1234
함양군	위성초등학교	함양군 함양읍 위성초등길 18
함양군	유림초등학교	함양군 유림면 천왕봉로 2927
함양군	지곡초등학교	함양군 지곡면 개평길 12
함양군	함양초등학교	함양군 함양읍 고운로 43
거창군	가북초등학교	거창군 가북면 가북로 628
거창군	가조초등학교	거창군 가조면 가조가야로 1087
거창군	거창초등학교	거창군 거창읍 아림로 48
거창군	고제초등학교	거창군 고제면 고제로 333
거창군	남상초등학교	거창군 남상면 인평길 21
거창군	남하초등학교	거창군 남하면 영서로 151
거창군	마리초등학교	거창군 마리면 빼제로 23
거창군	북상초등학교	거창군 북상면 송계로 731-18
거창군	신원초등학교	거창군 신원면 신차로 3053
거창군	아림초등학교	거창군 거창읍 거열로6길 12
거창군	웅양초등학교	거창군 웅양면 웅양로 1403
거창군	월천초등학교	거창군 거창읍 주곡로 207
거창군	위천초등학교	거창군 위천면 창말1길 10
거창군	주상초등학교	거창군 주상면 도평1길 60
거창군	창남초등학교	거창군 거창읍 거합대로4길 24
거창군	창동초등학교	거창군 거창읍 동동1길 42
합천군	가회초등학교	합천군 가회면 황매산로 58-2
합천군	남정초등학교	합천군 합천읍 남정길 28
합천군	대병초등학교	합천군 대병면 신성동길 66
합천군	대양초등학교	합천군 대양면 대야로 281-12
합천군	묘산초등학교	합천군 묘산면 묘산로 149
합천군	봉산초등학교	합천군 봉산면 김봉길 25-7
합천군	삼가초등학교	합천군 삼가면 소오길 12
합천군	쌍백초등학교	합천군 쌍백면 평구3길 17
합천군	쌍책초등학교	합천군 쌍책면 성산큰길 47
합천군	야로초등학교	합천군 야로면 미승산로 89

# 경 남 공 보

제2631호

2023. 9. 14.(목)

소재지	명칭	위치
합천군	영전초등학교	합천군 율곡면 영전3길 34
합천군	용주초등학교	합천군 용주면 황계폭포로 1146
합천군	적중초등학교	합천군 적중면 상중부우회길 115
합천군	청덕초등학교	합천군 청덕면 송기2길 16
합천군	초계초등학교	합천군 초계면 초계중앙로 33-6
합천군	초계초등학교덕곡분교장	합천군 덕곡면 오광대로 711
합천군	합천초등학교	합천군 합천읍 죽죽길 3
합천군	합천가야초등학교	합천군 가야면 가자가야로 2863

**[별표 2]**

## 중 학 교

소재지	명칭	위치
창원시	감계중학교	창원시 의창구 북면 감계로 220
창원시	경원중학교	창원시 성산구 두대로 195
창원시	경원중학교부설방송통신중학교	창원시 성산구 두대로 195
창원시	남산중학교	창원시 성산구 가음정로 157
창원시	대방중학교	창원시 성산구 가양로 133
창원시	도계중학교	창원시 의창구 원이대로56번길 19-15
창원시	명곡여자중학교	창원시 의창구 우곡로159번길 32
창원시	명서중학교	창원시 의창구 명지로 54
창원시	반림중학교	창원시 성산구 외동반림로 237
창원시	반송여자중학교	창원시 성산구 반송로 168
창원시	반송중학교	창원시 성산구 반송로 182
창원시	봉곡중학교	창원시 의창구 봉곡로23번길 6
창원시	봉림중학교	창원시 의창구 사림로16번길 15
창원시	사파중학교	창원시 성산구 신사로 155
창원시	삼정자중학교	창원시 성산구 외리로34번길 32
창원시	신월중학교	창원시 성산구 신월로37번길 12
창원시	안남중학교	창원시 성산구 창이대로899번길 13
창원시	안민중학교	창원시 성산구 안민로160번길 11
창원시	양곡중학교	창원시 성산구 신촌로134번길 12
창원시	웅남중학교	창원시 성산구 단정로98번길 8
창원시	창덕중학교	창원시 의창구 동읍 의창대로900번길 12
창원시	창북중학교	창원시 의창구 북면 무동서로 8
창원시	창원동중학교	창원시 의창구 동읍 동읍로 189
창원시	창원상남중학교	창원시 성산구 동산로55번길 9
창원시	창원중앙중학교	창원시 성산구 반지로3번길 14

# 경 남 공 보

제2631호

2023. 9. 14.(목)

소재지	명칭	위치
창원시	토월중학교	창원시 성산구 원이대로 687
창원시	팔룡중학교	창원시 의창구 사화로104번길 3
창원시	광려중학교	창원시 마산회원구 내서읍 광려로 108
창원시	구산중학교	창원시 마산합포구 현동9길 23
창원시	구산중학교구남분교장	창원시 마산합포구 구산면 이순신로 7
창원시	구암중학교	창원시 마산회원구 구암북11길 26
창원시	내서중학교	창원시 마산회원구 내서읍 광려천서로 35
창원시	마산동중학교	창원시 마산회원구 회원북7길 40
창원시	마산서중학교	창원시 마산합포구 월영남로 6
창원시	마산여자중학교	창원시 마산회원구 무학로 587
창원시	마산중학교	창원시 마산합포구 심운길 49
창원시	삼계중학교	창원시 마산회원구 내서읍 삼계9길 40
창원시	양덕여자중학교	창원시 마산회원구 학교단지로 21
창원시	양덕중학교	창원시 마산회원구 학교단지로 47
창원시	진전중학교	창원시 마산합포구 진전면 월안로 23
창원시	합포여자중학교	창원시 마산회원구 회성남11길 27
창원시	합포중학교	창원시 마산합포구 산호남10길 18
창원시	해운중학교	창원시 마산합포구 월영동남로 16-1
창원시	호계중학교	창원시 마산회원구 내서읍 호계본동로 107
창원시	동진여자중학교	창원시 진해구 진해대로982번길 26
창원시	동진중학교	창원시 진해구 덕산로46번길 25
창원시	석동중학교	창원시 진해구 석동로 40
창원시	안골포중학교	창원시 진해구 안청남로 29
창원시	용원중학교	창원시 진해구 용원로77번길 16
창원시	웅천중학교	창원시 진해구 웅천동로 55
창원시	진해빙천중학교	창원시 진해구 냉천로 219
창원시	진해신항중학교	창원시 진해구 신항동로 161
창원시	진해여자중학교	창원시 진해구 여좌남로 25
창원시	진해중학교	창원시 진해구 여좌로 98
진주시	개양중학교	진주시 동부로 27
진주시	금곡중학교	진주시 금곡면 월아산로 255
진주시	대곡중학교	진주시 소호로 8
진주시	명석중학교	진주시 명석면 광제산로12번길 8
진주시	문산중학교	진주시 충의로 68
진주시	반성중학교	진주시 사봉면 동부로 1917
진주시	지수중학교	진주시 지수면 용봉로 7
진주시	진명여자중학교	진주시 남강로1413번길 34

# 경 남 공 보

제2631호

2023. 9. 14.(목)

소재지	명칭	위치
진주시	진서중학교	진주시 수곡면 옥수로 625
진주시	진주남중학교	진주시 진주대로 900
진주시	진주봉원중학교	진주시 진주성로 169
진주시	진주여자중학교	진주시 평거로 195
진주시	진주제일중학교	진주시 평거로 60
진주시	진주중앙중학교	진주시 모덕로 287
진주시	진주중학교	진주시 의곡길 15
진주시	진주중학교부설방송통신중학교	진주시 의곡길 15
통영시	도산중학교	통영시 도산면 도산일주로 34
통영시	사랑중학교	통영시 사랑면 진촌1길 72
통영시	산양중학교	통영시 산양읍 산양중앙로 47
통영시	육지중학교	통영시 육지면 증촌길 121
통영시	충무여자중학교	통영시 평인일주로 75
통영시	충무중학교	통영시 평인일주로 65
통영시	통영여자중학교	통영시 도리1길 45
통영시	통영중앙중학교	통영시 무전3길 23-10
통영시	통영중학교	통영시 봉수로 25
통영시	한산중학교	통영시 한산면 한산일주로 850-2
사천시	곤양중학교	사천시 곤양면 광포만로 21
사천시	사천여자중학교	사천시 정동면 서당길 32
사천시	사천중학교	사천시 사천읍 동문로 20
사천시	삼천포제일중학교	사천시 상강청길 34
사천시	삼천포중앙여자중학교	사천시 삼상로 147
사천시	서포중학교	사천시 서포면 서포로 293-6
김해시	가야중학교	김해시 경원로 95
김해시	경운중학교	김해시 우암로 62
김해시	관동중학교	김해시 덕정로 77
김해시	구산중학교	김해시 구산로5번길 31
김해시	김해대곡중학교	김해시 활천로 195-35
김해시	김해대동중학교	김해시 대동면 동남로49번길 14
김해시	김해모산중학교	김해시 율하5로 75
김해시	김해삼계중학교	김해시 가야로38번길 40
김해시	김해서중학교	김해시 주촌면 선지로45번길 24
김해시	김해여자중학교	김해시 구지로 127
김해시	김해중학교	김해시 호계로 456
김해시	내덕중학교	김해시 내덕로 80
김해시	내동중학교	김해시 평전로 135



# 경 남 공 보

제2631호

2023. 9. 14.(목)

소재지	명칭	위치
김해시	능동중학교	김해시 변화1로123번길 34-14
김해시	대청중학교	김해시 변화1로 8
김해시	봉명중학교	김해시 분성로134번길 40
김해시	분성중학교	김해시 삼계로 199
김해시	삼정중학교	김해시 인제로51번길 32
김해시	생림중학교	김해시 생림면 마사로 106
김해시	수남중학교	김해시 율하2로 197
김해시	신어중학교	김해시 삼안로195번길 7
김해시	영운중학교	김해시 인제로284번길 49
김해시	월산중학교	김해시 월산로 104
김해시	율하중학교	김해시 율하1로 39
김해시	임호중학교	김해시 내외로 117
김해시	진영장등중학교	김해시 진영읍 장등로 120
김해시	진영중학교	김해시 진영읍 장등로 29
김해시	한얼중학교	김해시 진영읍 진영로265번길 9-8
김해시	활천중학교	김해시 분성로707번길 40
밀양시	무안중학교	밀양시 무안면 사명로 617-18
밀양시	미리벌중학교	밀양시 청도면 창밀로 2232
밀양시	밀양여자중학교	밀양시 삼문강변로 2
밀양시	밀양중학교	밀양시 삼문중앙로4길 19
거제시	거제고현중학교	거제시 거제중앙로7길 19
거제시	거제장평중학교	거제시 장평4로 40
거제시	거제제일중학교	거제시 거제면 읍내로13길 12
거제시	거제중앙중학교	거제시 중곡로2길 51
거제시	계룡중학교	거제시 고현로14길 37
거제시	동부중학교	거제시 동부면 동부로 28-6
거제시	성포중학교	거제시 사등면 가조로 46
거제시	수월중학교	거제시 해명로 70
거제시	신현중학교	거제시 서문로1길 17
거제시	연초중학교	거제시 연초면 죽도양지1길 26
거제시	옥포성지중학교	거제시 거제대로 3699
거제시	옥포중학교	거제시 옥포대첩로 99
거제시	지세포중학교	거제시 일운면 지세포3길 3
거제시	하청중학교	거제시 하청면 서리1길 5
양산시	금오중학교	양산시 동면 금오16길 97
양산시	물금중학교	양산시 물금읍 새실로 39
양산시	범어중학교	양산시 물금읍 범어로 14

# 경 남 공 보

제2631호

2023. 9. 14.(목)

소재지	명칭	위치
양산시	사송중학교	양산시 동면 <b>내송큰들1길 8</b>
양산시	삼성중학교	양산시 북정중앙로 19
양산시	서창중학교	양산시 대운9길 8
양산시	신주중학교	양산시 물금읍 신주로 21
양산시	양산중앙중학교	양산시 양주로 21
양산시	양산중학교	양산시 북안북12길 7
양산시	양주중학교	양산시 상북면 양주마을2길 18
양산시	웅상여자중학교	양산시 배움터길 72
양산시	웅상중학교	양산시 배움터길 48
양산시	원동중학교	양산시 원동면 원동로 1654
의령군	신반중학교	의령군 부림면 한지28길 18-12
의령군	의령중학교	의령군 의령읍 충익로4길 11
함안군	함안중학교	함안군 가야읍 함안대로 632
함안군	호암중학교	함안군 칠원읍 호암길 29
창녕군	부곡중학교	창녕군 부곡면 부곡로 101-32
창녕군	영산중학교	창녕군 영산면 영산계성로 87
창녕군	창녕중학교	창녕군 창녕읍 남창녕로 48
고성군	고성동중학교	고성군 거류면 당동1길 59-14
고성군	고성여자중학교	고성군 고성읍 동외로195번길 10-3
고성군	고성중학교	고성군 고성읍 송학고분로 117
고성군	동해중학교	고성군 동해면 동해로 1613
고성군	소가야중학교	고성군 삼산면 삼봉2길 51
고성군	영천중학교	고성군 영오면 영회로 511
고성군	회화중학교	고성군 회화면 배문서길 42-35
남해군	꽃내중학교	남해군 삼동면 동부대로 1316
남해군	남해여자중학교	남해군 남해읍 망운로21번가길 24-56
남해군	남해중학교	남해군 남해읍 화전로78번길 29
남해군	미조중학교	남해군 미조면 미송로2번길 73-8
남해군	설천중학교	남해군 설천면 설천로 678
하동군	금남중학교	하동군 금남면 섬진강대로 656-7
하동군	악양중학교	하동군 악양면 신흥길 20
하동군	옥종중학교	하동군 옥종면 옥종중앙길 35
하동군	진교중학교	하동군 진교면 민다리길 168
하동군	청암중학교	하동군 청암면 청학로 718-15
하동군	하동중앙중학교	하동군 하동읍 연화길 77
하동군	한다사중학교	하동군 양보면 진양로 1097
하동군	화개중학교	하동군 화개면 화개로 142

# 경 남 공 보

제2631호

2023. 9. 14.(목)

소재지	명칭	위치
산청군	단성중학교	산청군 단성면 강누방목로 2
산청군	덕산중학교	산청군 시천면 남명로159번길 1
산청군	산청중학교	산청군 산청읍 응석봉로86번길 9-8
산청군	신등중학교	산청군 신등면 신등가회로 125
함양군	마천중학교	함양군 마천면 마천삼정로 108
함양군	서상중학교	함양군 서상면 서상로 232-1
함양군	수동중학교	함양군 수동면 수동내동길 19
함양군	함양여자중학교	함양군 함양읍 함양여중길 18-9
함양군	함양중학교	함양군 함양읍 함양배움길 11
거창군	가조중학교	거창군 가조면 가조가야로 1101-23
거창군	거창덕유중학교	거창군 위천면 화리골1길 56
거창군	거창여자중학교	거창군 거창읍 죽전4길 39
거창군	거창중학교	거창군 거창읍 동동6길 9
거창군	거창중학교고제분교장	거창군 고제면 고제로 48
거창군	응양중학교	거창군 응양면 원촌3길 39-13
합천군	삼가중학교	합천군 삼가면 삼가로 364
합천군	야로중학교	합천군 야로면 구정목촌길 14
합천군	초계중학교	합천군 초계면 초계중앙로 83
합천군	합천중학교	합천군 합천읍 동서로 140

**[별표 3]**

## 고 등 학 교

소재지	명칭	위치
창원시	창원과학고등학교	창원시 의창구 평산로159번길 30
창원시	창원기계공업고등학교	창원시 성산구 두대로 219
창원시	창원남산고등학교	창원시 성산구 가음로92번길 34
창원시	창원대암고등학교	창원시 성산구 대암로 203
창원시	창원명곡고등학교	창원시 의창구 서곡길25번길 16
창원시	창원명지여자고등학교	창원시 의창구 명지로109번길 54
창원시	창원봉림고등학교	창원시 의창구 창이대로333번길 39
창원시	창원북면고등학교	창원시 의창구 북면 <b>동천로 36</b>
창원시	창원사파고등학교	창원시 성산구 창이대로719번길 26
창원시	창원신월고등학교	창원시 성산구 신월로 66
창원시	창원여자고등학교	창원시 성산구 두대로 153
창원시	창원용호고등학교	창원시 성산구 용호로 29
창원시	창원중앙고등학교	창원시 성산구 용호로 16

# 경 남 공 보

제2631호

2023. 9. 14.(목)

소재지	명칭	위치
창원시	창원중앙여자고등학교	창원시 성산구 단정로 121
창원시	창원토월고등학교	창원시 성산구 비음로91번길 8
창원시	마산가포고등학교	창원시 마산합포구 가포로 262
창원시	마산고등학교	창원시 마산합포구 심은길 33
창원시	마산고등학교부설방송통신고등학교	창원시 마산합포구 심은길 33
창원시	마산구암고등학교	창원시 마산회원구 팔용로 220
창원시	마산내서여자고등학교	창원시 마산회원구 내서읍 삼풍로 133
창원시	마산여자고등학교	창원시 마산합포구 고운로 157
창원시	마산용마고등학교	창원시 마산합포구 허당로 51
창원시	태봉고등학교	창원시 마산합포구 진동면 태봉1길 85-32
창원시	합포고등학교	창원시 마산합포구 무학로 458
창원시	웅천고등학교	창원시 진해구 웅천중로 71
창원시	진해고등학교	창원시 진해구 여좌로 100
창원시	진해여자고등학교	창원시 진해구 여좌남로 23
창원시	진해용원고등학교	창원시 진해구 용계로77번길 8
진주시	경남과학고등학교	진주시 진성면 진의로 178-22
진주시	경남정보고등학교	진주시 가호방아길 32
진주시	경남체육고등학교	진주시 진성면 진의로 178-27
진주시	대곡고등학교	진주시 대곡면 남강로2438번길 39
진주시	명신고등학교	진주시 대신로 614
진주시	진서고등학교	진주시 수곡면 옥수로 625
진주시	진양고등학교	진주시 충의로100번길 12
진주시	진주고등학교	진주시 의곡길 29
진주시	진주고등학교부설방송통신고등학교	진주시 의곡길 29
진주시	진주기계공업고등학교	진주시 공단로43번길 25
진주시	진주여자고등학교	진주시 창렬로 185
진주시	진주중앙고등학교	진주시 하대로 59
통영시	충무고등학교	통영시 여황로 375
통영시	통영고등학교	통영시 도남로 116
통영시	통영여자고등학교	통영시 도리1길 19
사천시	경남자연고등학교	사천시 정동면 옥산로 143
사천시	곤양고등학교	사천시 곤양면 솔골길 120
<b>사천시</b>	<b>삼천포공업고등학교</b>	<b>사천시 신항로 63</b>
사천시	삼천포중앙고등학교	사천시 삼상로 145
<b>사천시</b>	<b>항공조선마이스터고등학교</b>	<b>사천시 신항로 63</b>
김해시	구산고등학교	김해시 가야로 311
김해시	김해가야고등학교	김해시 경원로 98

# 경 남 공 보

제2631호

2023. 9. 14.(목)

소재지	명칭	위치
김해시	김해건설공업고등학교	김해시 구지로 109
김해시	김해경원고등학교	김해시 우암로 18
김해시	김해고등학교	김해시 활천로24번길 29
김해시	김해대청고등학교	김해시 변화1로 7
김해시	김해분성고등학교	김해시 가야로147번길 29
김해시	김해분성여자고등학교	김해시 삼계로 171
김해시	김해삼문고등학교	김해시 변화1로 127
김해시	김해삼방고등학교	김해시 신어산길 17
김해시	김해생명과학고등학교	김해시 금관대로 1239
김해시	김해수남고등학교	김해시 율하로 381
김해시	김해여자고등학교	김해시 향교길 9
김해시	김해영운고등학교	김해시 인제로284번길 33
김해시	김해외국어고등학교	김해시 율하로 266
김해시	김해율하고등학교	김해시 율하1로 21
김해시	김해임호고등학교	김해시 분성로3번길 77
김해시	김해제일고등학교	김해시 분성로3번길 105
김해시	장유고등학교	김해시 월산로 77
김해시	진영고등학교	김해시 진영읍 여래로20번길 35
김해시	진영제일고등학교	김해시 진영읍 진영로265번길 9-4
밀양시	밀양고등학교	밀양시 약산로 15
밀양시	밀양여자고등학교	밀양시 내일중앙길 10
밀양시	한국나노마이스터고등학교	밀양시 무안면 신법길 29
거제시	거제공업고등학교	거제시 계룡로11길 63
거제시	거제상문고등학교	거제시 수양로 29
거제시	거제여자상업고등학교	거제시 거제면 동상3길 21
거제시	거제옥포고등학교	거제시 연초면 국산로 27
거제시	거제제일고등학교	거제시 거제면 읍내로13길 22-5
거제시	거제중앙고등학교	거제시 중곡로2길 61
거제시	경남산업고등학교	거제시 하청면 서리1길 17
거제시	연초고등학교	거제시 연초면 연사1길 40
양산시	물금고등학교	양산시 물금읍 신주1길 20
양산시	범어고등학교	양산시 물금읍 신주로 88
양산시	서창고등학교	양산시 삼호동부로 125
양산시	양산고등학교	양산시 호국학도병길 2
양산시	양산남부고등학교	양산시 양주로 7
양산시	웅상고등학교	양산시 배움터길 36
양산시	증산고등학교	양산시 물금읍 <b>새실로 99</b>

# 경 남 공 보

제2631호

2023. 9. 14.(목)

소재지	명칭	위치
의령군	신반정보고등학교	의령군 부림면 한지28길 8
의령군	의령고등학교	의령군 의령읍 백산로3길 4
함안군	함안고등학교	함안군 가야읍 함안대로 630
창녕군	영산고등학교	창녕군 영산면 영산새싹길 13
창녕군	창녕슈퍼텍고등학교	창녕군 창녕읍 남창녕로 36
고성군	경남항공고등학교	고성군 고성읍 송학교분로 127
고성군	고성중앙고등학교	고성군 고성읍 남포로 45
남해군	경남해양과학고등학교	남해군 삼동면 동부대로 1810
남해군	남해정보산업고등학교	남해군 고현면 탑동로 46
남해군	남해제일고등학교	남해군 남해읍 남해대로 2800-11
하동군	금남고등학교	하동군 금남면 심진강대로 656-8
하동군	옥종고등학교	하동군 옥종면 옥수로 4-9
하동군	진교고등학교	하동군 진교면 민다리길 179
하동군	하동고등학교	하동군 하동읍 경서대로 84
산청군	단성고등학교	산청군 단성면 강누방목로 2
산청군	덕산고등학교	산청군 시천면 남명로159번길 1
산청군	산청고등학교	산청군 산청읍 웅석봉로86번길 9-12
산청군	신등고등학교	산청군 신등면 신등가회로 125
함양군	서상고등학교	함양군 서상면 서상로 232-1
함양군	안의고등학교	함양군 안의면 안의배움길 30
함양군	함양고등학교	함양군 함양읍 함양로 1063
함양군	함양제일고등학교	함양군 함양읍 함양배움길 27
거창군	거창승강기고등학교	거창군 가조면 마상3길 33-20
거창군	거창여자고등학교	거창군 거창읍 죽전1길 72
거창군	아립고등학교	거창군 거창읍 정장길 19
합천군	삼가고등학교	합천군 삼가면 봉두길 5
합천군	야로고등학교	합천군 야로면 역산길 13
합천군	초계고등학교	합천군 초계면 초계중앙로 101
합천군	합천고등학교	합천군 합천읍 교동3길 12

**[별표 6]**

### 유치원

소재지	명칭	위치
창원시	감계초등학교병설유치원	창원시 의창구 북면 감계로140번길 51
창원시	고향의봄유치원	창원시 의창구 우곡로71번길 18
창원시	남정초등학교병설유치원	창원시 성산구 원이대로878번길 30
창원시	내동초등학교병설유치원	창원시 성산구 두대로 185

# 경 남 공 보

제2631호

2023. 9. 14.(목)

소재지	명칭	위치
창원시	대방초등학교병설유치원	창원시 성산구 대정로 132
창원시	대산초등학교병설유치원	창원시 의창구 대산면 진산대로 442-7
창원시	대암초등학교병설유치원	창원시 성산구 창이대로899번길 23
창원시	대원초등학교병설유치원	창원시 성산구 두대로55번길 23
창원시	도계초등학교병설유치원	창원시 의창구 하남천동길 10
창원시	동산초등학교병설유치원	창원시 성산구 단정로 126
창원시	명곡초등학교병설유치원	창원시 의창구 우곡로159번길 22-11
창원시	명도초등학교병설유치원	창원시 의창구 도계두리길 233
창원시	명서초등학교병설유치원	창원시 의창구 명서로 21
창원시	무동꿈유치원	창원시 의창구 북면 무동서로 81
창원시	무동초등학교병설유치원	창원시 의창구 북면 동곡로 65
창원시	봉강초등학교병설유치원	창원시 의창구 동읍 동읍로 1131-3
창원시	북면초등학교병설유치원	창원시 의창구 북면 동진로110번길 36
창원시	사과초등학교병설유치원	창원시 성산구 원이대로773번길 27
창원시	사화초등학교병설유치원	창원시 의창구 반계로80번길 7
창원시	삼정자초등학교병설유치원	창원시 성산구 외리로34번길 8
창원시	상북초등학교병설유치원	창원시 의창구 지귀로60번길 13-13
창원시	소담초등학교병설유치원	창원시 의창구 의창대로317번길 41
창원시	신방초등학교병설유치원	창원시 의창구 동읍 동읍로 121-11
창원시	안민초등학교병설유치원	창원시 성산구 안민로79번길 6
창원시	양곡초등학교병설유치원	창원시 성산구 양곡길 102
창원시	은천초등학교병설유치원	창원시 의창구 북면 신리길30번길 17
창원시	외동초등학교병설유치원	창원시 성산구 토월로43번길 14
창원시	용지초등학교병설유치원	창원시 성산구 원이대로538번길 24
창원시	용호유치원	창원시 성산구 용호로 41
창원시	우암초등학교병설유치원	창원시 의창구 대산면 우암로 35
창원시	유목초등학교병설유치원	창원시 성산구 반송로29번길 15
창원시	의창초등학교병설유치원	창원시 의창구 중동남로 85
창원시	일동초등학교병설유치원	창원시 의창구 대산면 대산북로 461
창원시	자여초등학교병설유치원	창원시 의창구 동읍 자여로 135
창원시	중동초등학교병설유치원	창원시 의창구 의창대로238번길 14
창원시	창원남산유치원	창원시 성산구 가음로83번길 7
창원시	창원상남초등학교병설유치원	창원시 성산구 토월로 140
창원시	창원숲유치원	창원시 성산구 두대로 197-45
창원시	창원신월초등학교병설유치원	창원시 성산구 신월로72번길 12
창원시	창원진달래유치원	창원시 의창구 북면 동전무동길26번길 19
창원시	창원초등학교병설유치원	창원시 의창구 읍성로 5-1

# 경 남 공 보

제2631호

2023. 9. 14.(목)

소재지	명칭	위치
창원시	창원환들초등학교병설유치원	창원시 의창구 소봉로 43
창원시	창원환별유치원	창원시 의창구 봉곡로35번길 3
창원시	토월유치원	창원시 성산구 비읍로4번길 33-11
창원시	평산초등학교병설유치원	창원시 의창구 사화로104번길 17
창원시	하천초등학교병설유치원	창원시 의창구 북면 하천로 145
창원시	화양초등학교병설유치원	창원시 의창구 동읍 백월로 524
창원시	감천초등학교병설유치원	창원시 마산회원구 내서읍 감천로 53
창원시	광려초등학교병설유치원	창원시 마산회원구 내서읍 삼계1길 47
창원시	교동초등학교병설유치원	창원시 마산회원구 무학로 589
창원시	교방초등학교병설유치원	창원시 마산합포구 교방동1길 63
창원시	구산초등학교구서분교장병설유치원	창원시 마산합포구 구산면 해양관광로 739
창원시	구암초등학교병설유치원	창원시 마산회원구 구암북19길 153
창원시	내서초등학교병설유치원	창원시 마산회원구 북성로 480
창원시	마산고운초등학교병설유치원	창원시 마산합포구 가포로 141
창원시	마산중앙초등학교병설유치원	창원시 마산회원구 팔용로 280
창원시	무학초등학교병설유치원	창원시 마산합포구 자산동8길 6
창원시	반동초등학교병설유치원	창원시 마산합포구 구산면 해양관광로 1460-14
창원시	봉덕초등학교병설유치원	창원시 마산회원구 봉덕1길 14
창원시	북성초등학교병설유치원	창원시 마산회원구 석전북1길 3
창원시	산호초등학교병설유치원	창원시 마산합포구 회원동북로 53
창원시	삼계초등학교병설유치원	창원시 마산회원구 내서읍 삼계로 36
창원시	상남초등학교병설유치원	창원시 마산합포구 합포서13길 20
창원시	석전초등학교병설유치원	창원시 마산회원구 석전동로 8
창원시	성호초등학교병설유치원	창원시 마산합포구 성호동4길 21
창원시	양덕솔빛유치원	창원시 마산회원구 삼호로 108
창원시	양덕초등학교병설유치원	창원시 마산회원구 양덕동12길 86
창원시	완월초등학교병설유치원	창원시 마산합포구 고운로 201
창원시	용마초등학교병설유치원	창원시 마산합포구 산호남로 50
창원시	우산초등학교병설유치원	창원시 마산합포구 진동면 미더덕로 382
창원시	월성초등학교병설유치원	창원시 마산합포구 완월남1길 17
창원시	월영초등학교병설유치원	창원시 마산합포구 반월북1길 41
창원시	월포초등학교병설유치원	창원시 마산합포구 월영북15길 35
창원시	중리초등학교병설유치원	창원시 마산회원구 내서읍 호계안길 22
창원시	진동초등학교병설유치원	창원시 마산합포구 진동면 삼진의거대로 661-22
창원시	진전초등학교병설유치원	창원시 마산합포구 진전면 팔의사로 727
창원시	팔룡초등학교병설유치원	창원시 마산회원구 학교단지로 31
창원시	하북초등학교병설유치원	창원시 마산합포구 진북면 지산5길 36



# 경 남 공 보

제2631호

2023. 9. 14.(목)

소재지	명칭	위치
창원시	한사랑유치원	창원시 마산합포구 월영마을로 42
창원시	합성초등학교병설유치원	창원시 마산회원구 합성북16길 75
창원시	합포초등학교병설유치원	창원시 마산합포구 허당로 73
창원시	현동숲유치원	창원시 마산합포구 현동9길 22
창원시	현동초등학교병설유치원	창원시 마산합포구 현동6길 12
창원시	호계초등학교병설유치원	창원시 마산회원구 내서읍 광려천북로 182
창원시	회원초등학교병설유치원	창원시 마산회원구 회원남로 51
창원시	경화초등학교병설유치원	창원시 진해구 경화로38번길 5
창원시	곰내유치원	창원시 진해구 웅천중로 80
창원시	대야초등학교병설유치원	창원시 진해구 여좌로84번길 7
창원시	덕산초등학교병설유치원	창원시 진해구 덕산로46번길 15
창원시	도천초등학교병설유치원	창원시 진해구 충장로 10
창원시	동부초등학교병설유치원	창원시 진해구 석동로 27
창원시	석동초등학교병설유치원	창원시 진해구 석동로 85
창원시	웅동초등학교병설유치원	창원시 진해구 마천로 29
창원시	웅천초등학교병설유치원	창원시 진해구 웅천동로 33
창원시	자은초등학교병설유치원	창원시 진해구 자은로88번길 41
창원시	장복초등학교병설유치원	창원시 진해구 진해대로728번길 21
창원시	장천초등학교병설유치원	창원시 진해구 충장로 719
창원시	제황초등학교병설유치원	창원시 진해구 제황로 32
창원시	진해남산초등학교병설유치원	창원시 진해구 태평로37번길 17
창원시	진해냉천초등학교병설유치원	창원시 진해구 냉천로 205
창원시	진해신항초등학교병설유치원	창원시 진해구 신항동로 158
창원시	진해유치원	창원시 진해구 청안로 289
창원시	진해중앙초등학교병설유치원	창원시 진해구 태백서로14번길 23
창원시	풍호초등학교병설유치원	창원시 진해구 풍호로 80
창원시	해원꽃숲유치원	창원시 진해구 해원로2번길 18
<b>진주시</b>	<b>가람별유치원</b>	<b>진주시 충무공동 277-4</b>
진주시	가좌초등학교병설유치원	진주시 내동로348번길 17
진주시	관봉초등학교병설유치원	진주시 정촌면 정촌로 629
진주시	금곡초등학교병설유치원	진주시 금곡면 월아산로89번길 11
진주시	금산초등학교병설유치원	진주시 금산면 금산로 75
진주시	금성초등학교병설유치원	진주시 말티고개로123번길 19
진주시	내동초등학교병설유치원	진주시 내동면 순환로 426
진주시	진주누리유치원	진주시 진산로358번길 13
진주시	대곡초등학교병설유치원	진주시 대곡면 진의로 970
진주시	동진초등학교병설유치원	진주시 도동로184번길 13

# 경 남 공 보

제2631호

2023. 9. 14.(목)

소재지	명칭	위치
진주시	명석초등학교병설유치원	진주시 명석면 광계산로 23
진주시	무지개초등학교병설유치원	진주시 영천강로119번길 37
진주시	문산초등학교병설유치원	진주시 문산읍 소문길 11
진주시	반성초등학교병설유치원	진주시 일반성면 동부로 2060
진주시	봉곡초등학교병설유치원	진주시 북장대로36번길 8
진주시	봉래초등학교병설유치원	진주시 의병로 265
진주시	봉원초등학교병설유치원	진주시 의병로 95-20
진주시	사봉초등학교병설유치원	진주시 사봉면 사군로 99
진주시	서진초등학교병설유치원	진주시 새평거로 85
진주시	수곡초등학교병설유치원	진주시 수곡면 곤수로 1000
진주시	신안초등학교병설유치원	진주시 평거로139번길 8
진주시	신진초등학교병설유치원	진주시 신평공원길57번길 19
진주시	예하초등학교병설유치원	진주시 정촌면 삼일로 50
진주시	은하수초등학교병설유치원	진주시 진주역로73번길 7
진주시	이반성초등학교병설유치원	진주시 이반성면 오봉산로 762
진주시	정촌초등학교병설유치원	진주시 동부로 11
진주시	주약초등학교병설유치원	진주시 천수로 64
진주시	지수초등학교병설유치원	진주시 지수면 지사로 806
진주시	진성초등학교병설유치원	진주시 진성면 진성로355번길 10
진주시	진주유치원	진주시 강남로201번길 12-3
진주시	진주초등학교병설유치원	진주시 진주성로24번길 7
진주시	축석초등학교병설유치원	진주시 평거로 259
진주시	충무공초등학교병설유치원	진주시 사들로 70
진주시	평거초등학교병설유치원	진주시 진양호로51번길 16
진주시	한울유치원	진주시 평거로 82
<b>진주시</b>	<b>햇살가득유치원</b>	<b>진주시 가좌동 1971</b>
통영시	광도유치원	통영시 광도면 노산1길 18
통영시	남포초등학교병설유치원	통영시 남포1길 22
통영시	도산초등학교병설유치원	통영시 도산면 도산일주로 25
통영시	두룡초등학교병설유치원	통영시 도천5길 33-11
통영시	벽방초등학교병설유치원	통영시 광도면 안정로 815
통영시	사랑초등학교병설유치원	통영시 사랑면 상도일주로 1584
통영시	산양초등학교병설유치원	통영시 산양읍 산양중앙로 27
통영시	용남초등학교병설유치원	통영시 용남면 달포큰길 125
통영시	원량초등학교병설유치원	통영시 육지면 서촌윗길 171-15
통영시	원평초등학교병설유치원	통영시 용남면 적촌길 203
통영시	유영초등학교병설유치원	통영시 중앙로 225

# 경 남 공 보

제2631호

2023. 9. 14.(목)

소재지	명칭	위치
통영시	인평초등학교병설유치원	통영시 평인일주로 91-1
통영시	진남초등학교병설유치원	통영시 도남로 38
통영시	충렬초등학교병설유치원	통영시 여황로 249
통영시	충무초등학교병설유치원	통영시 비석2길 24
통영시	통영유치원	통영시 광도면 죽림1로 4-37
통영시	통영초등학교병설유치원	통영시 무전3길 57
통영시	한려초등학교병설유치원	통영시 데메4길 50
통영시	한산초등학교병설유치원	통영시 한산면 한산일주로 850-2
사천시	곤명초등학교병설유치원	사천시 곤명면 완사3길 61
사천시	곤양초등학교병설유치원	사천시 곤양면 성내로 25
사천시	사천유치원	사천시 사남면 진삼로 1023
사천시	삼천포유치원	사천시 삼상로 25-12
사천시	서포초등학교병설유치원	사천시 서포면 나분이길 9
사천시	선진유치원	사천시 용현면 통양1길 53
사천시	정동초등학교병설유치원	사천시 정동면 대곡1길 25
김해시	경운초등학교병설유치원	김해시 우암로73번길 8
김해시	계동초등학교병설유치원	김해시 계동로 96
김해시	관동초등학교병설유치원	김해시 율하3로 110
김해시	구봉초등학교병설유치원	김해시 구지로 99-26
김해시	구산초등학교병설유치원	김해시 가락로 310-36
김해시	금동초등학교병설유치원	김해시 상동면 상동로 551-13
김해시	금산초등학교병설유치원	김해시 진영읍 하계로 3
김해시	김해가야초등학교병설유치원	김해시 분성로3번길 45
김해시	김해구지초등학교병설유치원	김해시 구산로5번길 45
김해시	김해내동초등학교병설유치원	김해시 평전로 151
김해시	김해동광초등학교병설유치원	김해시 호계로500번길 15-15
김해시	김해모산초등학교병설유치원	김해시 율하로 483
김해시	김해봉황초등학교병설유치원	김해시 전하로198번길 5
김해시	김해부곡초등학교병설유치원	김해시 월산로 139
김해시	김해삼성초등학교병설유치원	김해시 인제로51번길 42
김해시	김해신안초등학교병설유치원	김해시 팔판로 8
김해시	김해유치원	김해시 인제로284번길 51
김해시	김해율산초등학교병설유치원	김해시 율하5로 55
김해시	김해율하유치원	김해시 율하2로126번길 6
김해시	김해합성초등학교병설유치원	김해시 가락로 111-12
김해시	김해활천초등학교병설유치원	김해시 삼안로24번길 7
김해시	능동초등학교병설유치원	김해시 변화1로123번길 20

# 경 남 공 보

제2631호

2023. 9. 14.(목)

소재지	명칭	위치
김해시	대감초등학교병설유치원	김해시 대동면 대동로 993
김해시	대동초등학교병설유치원	김해시 대동면 대동로 613
김해시	대중초등학교병설유치원	김해시 대동면 대동로 287
김해시	대진초등학교병설유치원	김해시 진례면 고모로327번길 19
김해시	삼계초등학교병설유치원	김해시 가야로38번길 30
김해시	삼문초등학교병설유치원	김해시 변화2로 104
김해시	삼방초등학교병설유치원	김해시 삼안로235번길 20
김해시	생림초등학교병설유치원	김해시 생림면 봉림로 80-10
김해시	석봉초등학교병설유치원	김해시 월산로 27
김해시	수남초등학교병설유치원	김해시 율하2로 183
김해시	안명초등학교병설유치원	김해시 한림면 안하로 28
김해시	어방초등학교병설유치원	김해시 활천로 159
김해시	용산초등학교병설유치원	김해시 상동면 여차로 610
김해시	우암초등학교병설유치원	김해시 우암로 165
김해시	월산초등학교병설유치원	김해시 능동로 123
김해시	율하초등학교병설유치원	김해시 율하2로58번길 7
김해시	이북초등학교병설유치원	김해시 한림면 한림로 98-9
김해시	이작초등학교병설유치원	김해시 생림면 마사로241번길 12
김해시	장유유치원	김해시 수가로 271
김해시	장유초등학교병설유치원	김해시 능동로 190
김해시	주석초등학교병설유치원	김해시 월산로 81-36
김해시	주촌초등학교병설유치원	김해시 주촌면 천곡로15번길 13
김해시	진례초등학교병설유치원	김해시 진례면 송현로 74-12
김해시	진영금병초등학교병설유치원	김해시 진영읍 장등로 37
김해시	진영대창초등학교병설유치원	김해시 진영읍 진영로 236
김해시	진영대흥초등학교병설유치원	김해시 진영읍 진영로120번길 2-4
김해시	진영유치원	김해시 진영읍 장등1로31번길 80-20
김해시	진영장등초등학교병설유치원	김해시 진영읍 장등로 120
김해시	한림초등학교병설유치원	김해시 한림면 한림로371번길 47
김해시	화정초등학교병설유치원	김해시 삼계중앙로5번길 24
밀양시	무안초등학교병설유치원	밀양시 무안면 사명로 531
밀양시	미리벌초등학교병설유치원	밀양시 미리벌로 41-22
밀양시	밀양유치원	밀양시 부북면 운전2길 22
밀양시	밀양초등학교병설유치원	밀양시 중앙로 282-12
밀양시	밀주초등학교병설유치원	밀양시 가곡13길 24
밀양시	산내남명초등학교병설유치원	밀양시 산내면 산내로 1143
밀양시	산내초등학교병설유치원	밀양시 산내면 산내로 335

# 경 남 공 보

제2631호

2023. 9. 14.(목)

소재지	명칭	위치
밀양시	산동초등학교병설유치원	밀양시 단장면 표충로 889-6
밀양시	산외초등학교병설유치원	밀양시 산외면 산외로 257
밀양시	삼랑진초등학교병설유치원	밀양시 삼랑진읍 만어로 11
밀양시	상남초등학교병설유치원	밀양시 상남면 상남인산길 11
밀양시	상동초등학교병설유치원	밀양시 상동면 금산5길 4
밀양시	송진초등학교병설유치원	밀양시 삼랑진읍 삼랑진로 206
밀양시	수산초등학교병설유치원	밀양시 하남읍 수산중앙로 59
밀양시	송진초등학교병설유치원	밀양시 삼랑진읍 삼랑진로 1286
밀양시	예림초등학교병설유치원	밀양시 상남면 밀양대로 1524
밀양시	청도초등학교병설유치원	밀양시 청도면 두곡4길 13
밀양시	초동초등학교병설유치원	밀양시 초동면 초동로 321
밀양시	태릉초등학교병설유치원	밀양시 단장면 국전로 15-8
거제시	거제양정초등학교병설유치원	거제시 양정2길 15
<b>거제시</b>	<b>거제용산초등학교병설유치원</b>	<b>거제시 상동동 750</b>
거제시	거제용소초등학교병설유치원	거제시 용소1길 35-5
거제시	거제유치원	거제시 국산로 147
거제시	거제초등학교병설유치원	거제시 거제면 읍내로2길 20
거제시	계룡초등학교병설유치원	거제시 거제중앙로 1821-7
거제시	국산초등학교병설유치원	거제시 국산1길 2
거제시	기성초등학교병설유치원	거제시 사등면 언양로 541
거제시	능포초등학교병설유치원	거제시 능포로 208
거제시	동부초등학교병설유치원	거제시 동부면 동부로 27
거제시	동부초등학교울포분교장병설유치원	거제시 동부면 울포4길 1
거제시	명사초등학교병설유치원	거제시 남부면 명사해수욕장길 11
거제시	사등유치원	거제시 사등면 언양로 555
거제시	사등초등학교병설유치원	거제시 사등면 성포로 21
거제시	송정초등학교병설유치원	거제시 연초면 송정이목로 47
거제시	수월초등학교병설유치원	거제시 수양로 420
거제시	송덕초등학교병설유치원	거제시 둔덕면 거제남서로 4720
거제시	신현초등학교병설유치원	거제시 서문로1길 7
거제시	아주초등학교병설유치원	거제시 탑곡로4길 24
거제시	연초초등학교병설유치원	거제시 연초면 거제대로 4280
거제시	오량초등학교병설유치원	거제시 사등면 거제남서로 5405
거제시	오비초등학교병설유치원	거제시 연초면 오비5길 21
거제시	옥포초등학교병설유치원	거제시 옥포로13길 12
거제시	외간초등학교병설유치원	거제시 거제면 외간옥산1길 10
거제시	외포초등학교병설유치원	거제시 장목면 외포5길 7

# 경 남 공 보

제2631호

2023. 9. 14.(목)

소재지	명칭	위치
거제시	일운초등학교병설유치원	거제시 일운면 지세포로 74
거제시	장목초등학교병설유치원	거제시 장목면 거제북로 1220
거제시	장승포초등학교병설유치원	거제시 신부로1길 19
거제시	장평초등학교병설유치원	거제시 장평1로 116
거제시	제산초등학교병설유치원	거제시 제산로 70
거제시	창호초등학교병설유치원	거제시 사등면 가조로 1281-16
거제시	칠천초등학교병설유치원	거제시 하청면 칠천로 372
거제시	하청초등학교병설유치원	거제시 하청면 하청로 22
거제시	한아름유치원	거제시 중곡2로 38
양산시	가남초등학교병설유치원	양산시 물금읍 청운로 114
양산시	가양초등학교병설유치원	양산시 물금읍 물금로 60
양산시	가촌초등학교병설유치원	양산시 물금읍 물금로 139
양산시	덕계초등학교병설유치원	양산시 덕계로 92
양산시	동면유치원	양산시 동면 <b>내송큰들1길 24</b>
양산시	동산초등학교병설유치원	양산시 동면 양산대로 346
양산시	명동유치원	양산시 신명동5길 6
양산시	물금유치원	양산시 물금읍 신주2길 26
양산시	백동초등학교병설유치원	양산시 백동길 19-24
양산시	범어초등학교병설유치원	양산시 물금읍 동중6길 8
양산시	북정초등학교병설유치원	양산시 북정서길 28
<b>양산시</b>	<b>사송초등학교병설유치원</b>	<b>양산시 동면 사송리 340-13</b>
양산시	삼성초등학교병설유치원	양산시 북정13길 28
양산시	삼량초등학교병설유치원	양산시 양주로 55
양산시	상북초등학교병설유치원	양산시 상북면 반회서8길 11
양산시	서창초등학교병설유치원	양산시 웅상대로 1362
양산시	석산초등학교병설유치원	양산시 동면 금오16길 105
양산시	성산초등학교병설유치원	양산시 물금읍 신주로 78
양산시	소토초등학교병설유치원	양산시 상북면 울리길 13
양산시	신명초등학교병설유치원	양산시 신명로 108
양산시	신양초등학교병설유치원	양산시 양주로 27
양산시	양산유치원	양산시 물금읍 야리로 51
양산시	양산초등학교병설유치원	양산시 중앙우회로 102
양산시	어곡초등학교병설유치원	양산시 두전길 30-19
양산시	영천초등학교병설유치원	양산시 동면 영천4길 6
양산시	오봉유치원	양산시 물금읍 목화9길 8
양산시	용연초등학교병설유치원	양산시 하북면 용연로 110
양산시	웅상초등학교병설유치원	양산시 명동4길 5

# 경 남 공 보

제2631호

2023. 9. 14.(목)

소재지	명칭	위치
양산시	원동초등학교병설유치원	양산시 원동면 원동로 1508
양산시	원동초등학교이천분교장병설유치원	양산시 원동면 배내로 431-1
양산시	중부초등학교병설유치원	양산시 양주로 140
양산시	천성초등학교병설유치원	양산시 배움터길 28
양산시	평산초등학교병설유치원	양산시 평산중앙5길 11
양산시	하북초등학교병설유치원	양산시 하북면 신평로 2
양산시	화계초등학교병설유치원	양산시 원동면 화계로 399-29
양산시	회야초등학교병설유치원	양산시 신태계8길 58
의령군	낙서초등학교병설유치원	의령군 낙서면 낙동강로 773-6
의령군	남산초등학교공류분교장병설유치원	의령군 공류면 공류로5길 14
의령군	대의초등학교병설유치원	의령군 대의면 대의로 31-6
의령군	부림초등학교병설유치원	의령군 부림면 대한로 1721
의령군	부림초등학교봉수분교장병설유치원	의령군 봉수면 한지9길 6
의령군	유곡초등학교병설유치원	의령군 유곡면 마장로 6-3
의령군	의령유치원	의령읍 의병로25길 21-8
의령군	정곡초등학교병설유치원	의령군 정곡면 법정로 937-6
의령군	지정초등학교병설유치원	의령군 지정면 함의로4길 5
의령군	화정초등학교병설유치원	의령군 화정면 화정로 314
함안군	군북초등학교병설유치원	함안군 군북면 덕대길 26-16
함안군	대산초등학교병설유치원	함안군 대산면 대산중앙3길 8
함안군	문암초등학교병설유치원	함안군 산인면 모곡1길 2
함안군	범수초등학교병설유치원	함안군 범수면 석무길 41
함안군	예곡초등학교병설유치원	함안군 칠원읍 예곡2길 25
함안군	외암초등학교병설유치원	함안군 여항면 여항로 62
함안군	월촌초등학교병설유치원	함안군 군북면 월촌3길 27
함안군	유원초등학교병설유치원	함안군 칠원읍 유원길 37-1
함안군	철서초등학교병설유치원	함안군 철서면 청계2길 9
<b>함안군</b>	<b>철서초등학교이천분교장병설유치원</b>	<b>함안군 칠북면 은천로 63</b>
함안군	칠원초등학교병설유치원	함안군 칠원읍 성내길 32
함안군	함안유치원	함안군 가야읍 성내북길 58-7
함안군	함안초등학교병설유치원	함안군 함안면 함안대로 97
함안군	호암초등학교병설유치원	함안군 칠원읍 호암길 30
창녕군	계창초등학교병설유치원	창녕군 계성면 계성장마로 399
창녕군	고암초등학교병설유치원	창녕군 고암면 고암성산대로 6-5
창녕군	길곡초등학교병설유치원	창녕군 길곡면 낙동로 1498
창녕군	남지초등학교병설유치원	창녕군 남지읍 낙동로 429
창녕군	대지초등학교병설유치원	창녕군 대지면 우포2로 943

# 경 남 공 보

제2631호

2023. 9. 14.(목)

소재지	명칭	위치
창녕군	대합초등학교병설유치원	창녕군 대합면 창곡길 8
창녕군	도천초등학교병설유치원	창녕군 도천면 도천3길 16
창녕군	동포초등학교병설유치원	창녕군 남지읍 동포5길 17
창녕군	부곡초등학교병설유치원	창녕군 부곡면 원동길 16
창녕군	부곡초등학교학포분교장병설유치원	창녕군 부곡면 학포1길 21-1
창녕군	영산초등학교병설유치원	창녕군 영산면 영산새싹길 25
창녕군	유어초등학교병설유치원	창녕군 유어면 마수원길 39
창녕군	이방초등학교병설유치원	창녕군 이방면 안리내동길 3
<b>창녕군</b>	<b>이방초등학교장천분교장병설유치원</b>	<b>창녕군 이방면 이방대합로 285</b>
창녕군	장마초등학교병설유치원	창녕군 장마면 강리길 61
<b>창녕군</b>	<b>장천초등학교병설유치원</b>	<b>창녕군 이방면 이방대합로 285</b>
창녕군	창녕성산초등학교병설유치원	창녕군 성산면 중고개길 24-7
창녕군	창녕유치원	창녕군 창녕읍 창녕장마로 793
고성군	개천초등학교병설유치원	고성군 개천면 옥천로 1268
고성군	거류초등학교병설유치원	고성군 거류면 거류로 693-14
고성군	고성유치원	고성군 거류면 송산로 111
고성군	구만초등학교병설유치원	고성군 구만면 영회로 1763
고성군	대흥초등학교병설유치원	고성군 대가면 대가로 443-18
고성군	동광초등학교병설유치원	고성군 거류면 봉암2길 11
고성군	동해초등학교병설유치원	고성군 동해면 동해로 1585
고성군	마암초등학교병설유치원	고성군 마암면 옥천로 254
고성군	방산초등학교병설유치원	고성군 거류면 방산로 42
고성군	삼산초등학교병설유치원	고성군 삼산면 미룡2길 65
고성군	상리초등학교병설유치원	고성군 상리면 척번정1길 85
고성군	영오초등학교병설유치원	고성군 영오면 영회로 325
고성군	영오초등학교영현분교장병설유치원	고성군 영현면 대가로 1675-20
고성군	울천초등학교병설유치원	고성군 고성읍 죽계2길 19
고성군	철성초등학교병설유치원	고성군 고성읍 월평로 11
고성군	하이초등학교병설유치원	고성군 하이면 남일로 423
고성군	하일초등학교병설유치원	고성군 하일면 학림2길 70-15
고성군	회화초등학교병설유치원	고성군 회화면 배둔로 95
남해군	고현초등학교병설유치원	남해군 고현면 고설로 31
남해군	남명초등학교병설유치원	남해군 남면 남서대로748번길 7
남해군	남해유치원	남해군 남해읍 망운로61번길 44
남해군	도마초등학교병설유치원	남해군 고현면 남해대로 3173
남해군	미조초등학교병설유치원	남해군 미조면 미송로2번길 8
남해군	상주초등학교병설유치원	남해군 상주면 남해대로 708



# 경 남 공 보

제2631호

2023. 9. 14.(목)

소재지	명칭	위치
남해군	설천초등학교병설유치원	남해군 설천면 설천로696번길 11
남해군	성명초등학교병설유치원	남해군 서면 남서대로 1630
남해군	이동초등학교병설유치원	남해군 이동면 무림로 29
남해군	지족초등학교병설유치원	남해군 삼동면 동부대로1858번길 4
남해군	창선초등학교병설유치원	남해군 창선면 창선로97번길 16
하동군	고전초등학교병설유치원	하동군 고전면 하동읍성로 371
하동군	궁항초등학교병설유치원	하동군 금성면 가린길 32
하동군	노량초등학교병설유치원	하동군 금남면 제면당길 60
하동군	목계초등학교병설유치원	하동군 청암면 청학로 2220
하동군	목계초등학교청암분교장병설유치원	하동군 청암면 청학로 716
하동군	북천초등학교병설유치원	하동군 북천면 세이리길 20
하동군	쌍계초등학교병설유치원	하동군 화개면 쌍계사길 27-21
하동군	악양초등학교병설유치원	하동군 악양면 악양서로 349
하동군	옥종초등학교병설유치원	하동군 옥종면 주포중앙길 14-13
하동군	진교초등학교병설유치원	하동군 진교면 민다리길 141
하동군	하동유치원	하동군 하동읍 군청로 185-10
하동군	화개초등학교병설유치원	하동군 화개면 화개로 139
하동군	화개초등학교왕성분교장병설유치원	하동군 화개면 화개로 967
하동군	횡천초등학교병설유치원	하동군 횡천면 경서대로 1117
산청군	금서초등학교병설유치원	산청군 금서면 화계오봉로 12
산청군	단계초등학교병설유치원	산청군 신등면 신차로 514
산청군	덕산초등학교병설유치원	산청군 시천면 덕산대로로 15
산청군	도산초등학교병설유치원	산청군 신안면 신차로 3-3
산청군	산청유치원	산청군 신안면 수월로 39
산청군	삼장초등학교병설유치원	산청군 삼장면 친환경로 764
산청군	생비량초등학교병설유치원	산청군 생비량면 비량로 51-3
산청군	생조초등학교병설유치원	산청군 생조면 생초로38번길 21
산청군	신천초등학교병설유치원	산청군 시천면 지리산대로 1030-2
산청군	오부초등학교병설유치원	산청군 오부면 오동로 649
산청군	차황초등학교병설유치원	산청군 차황면 친환경로 3575
함양군	금반초등학교병설유치원	함양군 휴천면 휴천로 371
함양군	마천초등학교병설유치원	함양군 마천면 마천삼정로 126
함양군	백전초등학교병설유치원	함양군 백전면 구산대안로 12-2
함양군	병곡초등학교병설유치원	함양군 병곡면 휴촌길 21
함양군	서상초등학교병설유치원	함양군 서상면 대남로 6
함양군	서하초등학교병설유치원	함양군 서하면 육십령로 2117
함양군	수동초등학교병설유치원	함양군 수동면 연화산길 18-1

# 경 남 공 보

제2631호

2023. 9. 14.(목)

소재지	명칭	위치
함양군	안의초등학교병설유치원	함양군 안의면 안의초등길 8
함양군	유림초등학교병설유치원	함양군 유림면 천왕봉로 2927
함양군	지곡초등학교병설유치원	함양군 지곡면 개평길 12
함양군	천령유치원	함양군 함양읍 함양로 911
거창군	가북초등학교병설유치원	거창군 가북면 가북로 628
거창군	가조초등학교병설유치원	거창군 가조면 가조가야로 1087
거창군	거창유치원	거창군 거창읍 거열로4길 235
거창군	고계초등학교병설유치원	거창군 고계면 고제로 333
거창군	남상초등학교병설유치원	거창군 남상면 인평길 21
거창군	남하초등학교병설유치원	거창군 남하면 영서로 151
거창군	마리초등학교병설유치원	거창군 마리면 빼제로 23
거창군	북상초등학교병설유치원	거창군 북상면 송계로 731-18
거창군	신원초등학교병설유치원	거창군 신원면 신차로 3053
거창군	웅양초등학교병설유치원	거창군 웅양면 웅양로 1403
거창군	월천초등학교병설유치원	거창군 거창읍 주곡로 207
거창군	위천초등학교병설유치원	거창군 위천면 창말1길 10
거창군	주상초등학교병설유치원	거창군 주상면 도평1길 60
거창군	창남초등학교병설유치원	거창군 거창읍 거합대로4길 24
합천군	가회초등학교병설유치원	합천군 가회면 황매산로 58-2
합천군	대병초등학교병설유치원	합천군 대병면 신성동길 66
합천군	묘산초등학교병설유치원	합천군 묘산면 묘산로 149
합천군	봉산초등학교병설유치원	합천군 봉산면 김봉길 25-7
합천군	삼가초등학교병설유치원	합천군 삼가면 소오길 12
합천군	쌍백초등학교병설유치원	합천군 쌍백면 평구3길 17
합천군	쌍책초등학교병설유치원	합천군 쌍책면 성산큰길 47
합천군	야로초등학교병설유치원	합천군 야로면 미송산로 89
합천군	적중초등학교병설유치원	합천군 적중면 상중부우회길 115
합천군	청덕초등학교병설유치원	합천군 청덕면 송기2길 16
합천군	초계초등학교병설유치원	합천군 초계면 초계중앙로 33-6
합천군	초계초등학교덕곡분교장병설유치원	합천군 덕곡면 오광대로 711
합천군	합천가야초등학교병설유치원	합천군 가야면 가조가야로 2863
합천군	합천유치원	합천군 합천읍 인덕로 2519

# 경 남 공 보

제2631호

2023. 9. 14.(목)

## 신·구조문대비표

현 행	개 정 안																																																																																																																																																						
<p><b>[별표 1] 초등학교</b></p> <table border="1" style="width: 100%; border-collapse: collapse;"> <thead> <tr> <th style="width: 33%;">소재지</th> <th style="width: 33%;">명칭</th> <th style="width: 33%;">위치</th> </tr> </thead> <tbody> <tr> <td>거제시</td> <td>거제양정초등학교</td> <td>거제시 양정2길 15</td> </tr> <tr> <td colspan="3"><b>&lt;신 설&gt;</b></td> </tr> <tr> <td>거제시</td> <td>거제용초소등학교</td> <td>거제시 용소1길 35-5</td> </tr> <tr> <td colspan="3"><b>&lt;생 략&gt;</b></td> </tr> <tr> <td>양산시</td> <td>덕계초등학교</td> <td>양산시 덕계로 92</td> </tr> <tr> <td>양산시</td> <td>동면초등학교</td> <td>양산시 동면 내송리 502-6</td> </tr> <tr> <td>양산시</td> <td>동산초등학교</td> <td>양산시 동면 양산대로 346</td> </tr> <tr> <td colspan="3"><b>&lt;생 략&gt;</b></td> </tr> <tr> <td>양산시</td> <td>북정초등학교</td> <td>양산시 북정서길 28</td> </tr> <tr> <td colspan="3"><b>&lt;신 설&gt;</b></td> </tr> <tr> <td>양산시</td> <td>삼성초등학교</td> <td>양산시 북정13길 28</td> </tr> <tr> <td colspan="3"><b>&lt;생 략&gt;</b></td> </tr> <tr> <td>함안군</td> <td>칠서초등학교</td> <td>함안군 칠서면 청계2길 9</td> </tr> <tr> <td>함안군</td> <td>칠서초등학교 이령분교장</td> <td>함안군 칠북면 온천로 63</td> </tr> <tr> <td>함안군</td> <td>칠서초등학교 이룡분교장</td> <td>함안군 칠서면 삼철로 1335</td> </tr> <tr> <td colspan="3"><b>&lt;생 략&gt;</b></td> </tr> <tr> <td>창녕군</td> <td>이방초등학교</td> <td>창녕군 이방면 안리내동길 3</td> </tr> <tr> <td colspan="3"><b>&lt;분교장개편&gt;</b></td> </tr> <tr> <td>창녕군</td> <td>장마초등학교</td> <td>창녕군 장마면 강리길 61</td> </tr> <tr> <td>창녕군</td> <td>장천초등학교</td> <td>창녕군 이방면 이방대합로 285</td> </tr> </tbody> </table> <p><b>[별표 2] 중학교</b></p> <table border="1" style="width: 100%; border-collapse: collapse;"> <thead> <tr> <th style="width: 33%;">소재지</th> <th style="width: 33%;">명칭</th> <th style="width: 33%;">위치</th> </tr> </thead> <tbody> <tr> <td>양산시</td> <td>범어중학교</td> <td>양산시 물금읍 범어로 14</td> </tr> <tr> <td>양산시</td> <td>사송중학교</td> <td>양산시 동면 내송리 514</td> </tr> <tr> <td>양산시</td> <td>삼성중학교</td> <td>양산시 북정중앙로 19</td> </tr> </tbody> </table>	소재지	명칭	위치	거제시	거제양정초등학교	거제시 양정2길 15	<b>&lt;신 설&gt;</b>			거제시	거제용초소등학교	거제시 용소1길 35-5	<b>&lt;생 략&gt;</b>			양산시	덕계초등학교	양산시 덕계로 92	양산시	동면초등학교	양산시 동면 내송리 502-6	양산시	동산초등학교	양산시 동면 양산대로 346	<b>&lt;생 략&gt;</b>			양산시	북정초등학교	양산시 북정서길 28	<b>&lt;신 설&gt;</b>			양산시	삼성초등학교	양산시 북정13길 28	<b>&lt;생 략&gt;</b>			함안군	칠서초등학교	함안군 칠서면 청계2길 9	함안군	칠서초등학교 이령분교장	함안군 칠북면 온천로 63	함안군	칠서초등학교 이룡분교장	함안군 칠서면 삼철로 1335	<b>&lt;생 략&gt;</b>			창녕군	이방초등학교	창녕군 이방면 안리내동길 3	<b>&lt;분교장개편&gt;</b>			창녕군	장마초등학교	창녕군 장마면 강리길 61	창녕군	장천초등학교	창녕군 이방면 이방대합로 285	소재지	명칭	위치	양산시	범어중학교	양산시 물금읍 범어로 14	양산시	사송중학교	양산시 동면 내송리 514	양산시	삼성중학교	양산시 북정중앙로 19	<p><b>[별표 1] 초등학교</b></p> <table border="1" style="width: 100%; border-collapse: collapse;"> <thead> <tr> <th style="width: 33%;">소재지</th> <th style="width: 33%;">명칭</th> <th style="width: 33%;">위치</th> </tr> </thead> <tbody> <tr> <td>거제시</td> <td>거제양정초등학교</td> <td>거제시 양정2길 15</td> </tr> <tr> <td>거제시</td> <td><b>거제용산초등학교</b></td> <td><b>거제시 상동동 750</b></td> </tr> <tr> <td>거제시</td> <td>거제용초소등학교</td> <td>거제시 용소1길 35-5</td> </tr> <tr> <td colspan="3"><b>&lt;생 략&gt;</b></td> </tr> <tr> <td>양산시</td> <td>덕계초등학교</td> <td>양산시 덕계로 92</td> </tr> <tr> <td>양산시</td> <td>동면초등학교</td> <td>양산시 동면 <b>내송큰들1길 14</b></td> </tr> <tr> <td>양산시</td> <td>동산초등학교</td> <td>양산시 동면 양산대로 346</td> </tr> <tr> <td colspan="3"><b>&lt;생 략&gt;</b></td> </tr> <tr> <td>양산시</td> <td>북정초등학교</td> <td>양산시 북정서길 28</td> </tr> <tr> <td>양산시</td> <td><b>사송초등학교</b></td> <td><b>양산시 동면 사송리 340-13</b></td> </tr> <tr> <td>양산시</td> <td>삼성초등학교</td> <td>양산시 북정13길 28</td> </tr> <tr> <td colspan="3"><b>&lt;생 략&gt;</b></td> </tr> <tr> <td>함안군</td> <td>칠서초등학교</td> <td>함안군 칠서면 청계2길 9</td> </tr> <tr> <td>함안군</td> <td><b>칠서초등학교 이령분교장</b></td> <td><b>함안군 칠북면 온천로 63</b></td> </tr> <tr> <td>함안군</td> <td>칠서초등학교 이룡분교장</td> <td>함안군 칠서면 삼철로 1335</td> </tr> <tr> <td colspan="3"><b>&lt;생 략&gt;</b></td> </tr> <tr> <td>창녕군</td> <td>이방초등학교</td> <td>창녕군 이방면 안리내동길 3</td> </tr> <tr> <td>창녕군</td> <td><b>이방초등학교 장천분교장</b></td> <td><b>창녕군 이방면 이방대합로 285</b></td> </tr> <tr> <td>창녕군</td> <td>장마초등학교</td> <td>창녕군 장마면 강리길 61</td> </tr> <tr> <td>창녕군</td> <td><b>장천초등학교</b></td> <td><b>창녕군 이방면 이방대합로 285</b></td> </tr> </tbody> </table> <p><b>[별표 2] 중학교</b></p> <table border="1" style="width: 100%; border-collapse: collapse;"> <thead> <tr> <th style="width: 33%;">소재지</th> <th style="width: 33%;">명칭</th> <th style="width: 33%;">위치</th> </tr> </thead> <tbody> <tr> <td>양산시</td> <td>범어중학교</td> <td>양산시 물금읍 범어로 14</td> </tr> <tr> <td>양산시</td> <td>사송중학교</td> <td>양산시 동면 <b>내송큰들1길 8</b></td> </tr> <tr> <td>양산시</td> <td>삼성중학교</td> <td>양산시 북정중앙로 19</td> </tr> </tbody> </table>	소재지	명칭	위치	거제시	거제양정초등학교	거제시 양정2길 15	거제시	<b>거제용산초등학교</b>	<b>거제시 상동동 750</b>	거제시	거제용초소등학교	거제시 용소1길 35-5	<b>&lt;생 략&gt;</b>			양산시	덕계초등학교	양산시 덕계로 92	양산시	동면초등학교	양산시 동면 <b>내송큰들1길 14</b>	양산시	동산초등학교	양산시 동면 양산대로 346	<b>&lt;생 략&gt;</b>			양산시	북정초등학교	양산시 북정서길 28	양산시	<b>사송초등학교</b>	<b>양산시 동면 사송리 340-13</b>	양산시	삼성초등학교	양산시 북정13길 28	<b>&lt;생 략&gt;</b>			함안군	칠서초등학교	함안군 칠서면 청계2길 9	함안군	<b>칠서초등학교 이령분교장</b>	<b>함안군 칠북면 온천로 63</b>	함안군	칠서초등학교 이룡분교장	함안군 칠서면 삼철로 1335	<b>&lt;생 략&gt;</b>			창녕군	이방초등학교	창녕군 이방면 안리내동길 3	창녕군	<b>이방초등학교 장천분교장</b>	<b>창녕군 이방면 이방대합로 285</b>	창녕군	장마초등학교	창녕군 장마면 강리길 61	창녕군	<b>장천초등학교</b>	<b>창녕군 이방면 이방대합로 285</b>	소재지	명칭	위치	양산시	범어중학교	양산시 물금읍 범어로 14	양산시	사송중학교	양산시 동면 <b>내송큰들1길 8</b>	양산시	삼성중학교	양산시 북정중앙로 19
소재지	명칭	위치																																																																																																																																																					
거제시	거제양정초등학교	거제시 양정2길 15																																																																																																																																																					
<b>&lt;신 설&gt;</b>																																																																																																																																																							
거제시	거제용초소등학교	거제시 용소1길 35-5																																																																																																																																																					
<b>&lt;생 략&gt;</b>																																																																																																																																																							
양산시	덕계초등학교	양산시 덕계로 92																																																																																																																																																					
양산시	동면초등학교	양산시 동면 내송리 502-6																																																																																																																																																					
양산시	동산초등학교	양산시 동면 양산대로 346																																																																																																																																																					
<b>&lt;생 략&gt;</b>																																																																																																																																																							
양산시	북정초등학교	양산시 북정서길 28																																																																																																																																																					
<b>&lt;신 설&gt;</b>																																																																																																																																																							
양산시	삼성초등학교	양산시 북정13길 28																																																																																																																																																					
<b>&lt;생 략&gt;</b>																																																																																																																																																							
함안군	칠서초등학교	함안군 칠서면 청계2길 9																																																																																																																																																					
함안군	칠서초등학교 이령분교장	함안군 칠북면 온천로 63																																																																																																																																																					
함안군	칠서초등학교 이룡분교장	함안군 칠서면 삼철로 1335																																																																																																																																																					
<b>&lt;생 략&gt;</b>																																																																																																																																																							
창녕군	이방초등학교	창녕군 이방면 안리내동길 3																																																																																																																																																					
<b>&lt;분교장개편&gt;</b>																																																																																																																																																							
창녕군	장마초등학교	창녕군 장마면 강리길 61																																																																																																																																																					
창녕군	장천초등학교	창녕군 이방면 이방대합로 285																																																																																																																																																					
소재지	명칭	위치																																																																																																																																																					
양산시	범어중학교	양산시 물금읍 범어로 14																																																																																																																																																					
양산시	사송중학교	양산시 동면 내송리 514																																																																																																																																																					
양산시	삼성중학교	양산시 북정중앙로 19																																																																																																																																																					
소재지	명칭	위치																																																																																																																																																					
거제시	거제양정초등학교	거제시 양정2길 15																																																																																																																																																					
거제시	<b>거제용산초등학교</b>	<b>거제시 상동동 750</b>																																																																																																																																																					
거제시	거제용초소등학교	거제시 용소1길 35-5																																																																																																																																																					
<b>&lt;생 략&gt;</b>																																																																																																																																																							
양산시	덕계초등학교	양산시 덕계로 92																																																																																																																																																					
양산시	동면초등학교	양산시 동면 <b>내송큰들1길 14</b>																																																																																																																																																					
양산시	동산초등학교	양산시 동면 양산대로 346																																																																																																																																																					
<b>&lt;생 략&gt;</b>																																																																																																																																																							
양산시	북정초등학교	양산시 북정서길 28																																																																																																																																																					
양산시	<b>사송초등학교</b>	<b>양산시 동면 사송리 340-13</b>																																																																																																																																																					
양산시	삼성초등학교	양산시 북정13길 28																																																																																																																																																					
<b>&lt;생 략&gt;</b>																																																																																																																																																							
함안군	칠서초등학교	함안군 칠서면 청계2길 9																																																																																																																																																					
함안군	<b>칠서초등학교 이령분교장</b>	<b>함안군 칠북면 온천로 63</b>																																																																																																																																																					
함안군	칠서초등학교 이룡분교장	함안군 칠서면 삼철로 1335																																																																																																																																																					
<b>&lt;생 략&gt;</b>																																																																																																																																																							
창녕군	이방초등학교	창녕군 이방면 안리내동길 3																																																																																																																																																					
창녕군	<b>이방초등학교 장천분교장</b>	<b>창녕군 이방면 이방대합로 285</b>																																																																																																																																																					
창녕군	장마초등학교	창녕군 장마면 강리길 61																																																																																																																																																					
창녕군	<b>장천초등학교</b>	<b>창녕군 이방면 이방대합로 285</b>																																																																																																																																																					
소재지	명칭	위치																																																																																																																																																					
양산시	범어중학교	양산시 물금읍 범어로 14																																																																																																																																																					
양산시	사송중학교	양산시 동면 <b>내송큰들1길 8</b>																																																																																																																																																					
양산시	삼성중학교	양산시 북정중앙로 19																																																																																																																																																					

# 경 남 공 보

제2631호

2023. 9. 14.(목)

현 행	개 정 안																																																																																																																								
<p><b>[별표 3] 고등학교</b></p> <table border="1" style="width: 100%; border-collapse: collapse;"> <thead> <tr> <th>소재지</th> <th>명칭</th> <th>위치</th> </tr> </thead> <tbody> <tr> <td>창원시</td> <td>창원봉림고등학교</td> <td>창원시 의창구 창이대로 333번길 39</td> </tr> <tr> <td>창원시</td> <td>창원북면고등학교</td> <td>창원시 의창구 북면 감계리 232-3</td> </tr> <tr> <td>창원시</td> <td>창원사파고등학교</td> <td>창원시 성산구 창이대로 719번길 26</td> </tr> </tbody> </table> <p><b>&lt;생 략&gt;</b></p> <table border="1" style="width: 100%; border-collapse: collapse;"> <tbody> <tr> <td>사천시</td> <td>곤양고등학교</td> <td>사천시 곤양면 슬골길 120</td> </tr> <tr> <td>사천시</td> <td>삼천포공업고등학교</td> <td>사천시 신행로 63</td> </tr> <tr> <td>사천시</td> <td>삼천포중앙고등학교</td> <td>사천시 심상로 145</td> </tr> </tbody> </table> <p><b>&lt;교명 변경&gt;</b></p> <table border="1" style="width: 100%; border-collapse: collapse;"> <tbody> <tr> <td>사천시</td> <td>곤양고등학교</td> <td>사천시 곤양면 슬골길 120</td> </tr> </tbody> </table> <p><b>&lt;생 략&gt;</b></p> <table border="1" style="width: 100%; border-collapse: collapse;"> <tbody> <tr> <td>양산시</td> <td>웅상고등학교</td> <td>양산시 배움터길 36</td> </tr> <tr> <td>양산시</td> <td>증산고등학교</td> <td>양산시 물금읍 가촌리 1277-4</td> </tr> <tr> <td>의령군</td> <td>신반정보고등학교</td> <td>의령군 부림면 한지28길 8</td> </tr> </tbody> </table> <p><b>[별표 6] 유치원</b></p> <table border="1" style="width: 100%; border-collapse: collapse;"> <thead> <tr> <th>소재지</th> <th>명칭</th> <th>위치</th> </tr> </thead> <tbody> <tr> <td>창원시</td> <td>해원꽃숲유치원</td> <td>창원시 진해구 해원로2번길 18</td> </tr> </tbody> </table> <p><b>&lt;신 설&gt;</b></p> <table border="1" style="width: 100%; border-collapse: collapse;"> <tbody> <tr> <td>진주시</td> <td>가좌초등학교 병설유치원</td> <td>진주시 내동로348번길 17</td> </tr> </tbody> </table> <p><b>&lt;생 략&gt;</b></p> <table border="1" style="width: 100%; border-collapse: collapse;"> <tbody> <tr> <td>진주시</td> <td>한울유치원</td> <td>진주시 평거로 82</td> </tr> </tbody> </table> <p><b>&lt;신 설&gt;</b></p> <table border="1" style="width: 100%; border-collapse: collapse;"> <tbody> <tr> <td>통영시</td> <td>도산초등학교 병설유치원</td> <td>통영시 도산면 도산일주로 25</td> </tr> </tbody> </table> <p><b>&lt;생 략&gt;</b></p> <table border="1" style="width: 100%; border-collapse: collapse;"> <tbody> <tr> <td>거제시</td> <td>거제양정초등학교 병설유치원</td> <td>거제시 양정2길 15</td> </tr> </tbody> </table> <p><b>&lt;신 설&gt;</b></p> <table border="1" style="width: 100%; border-collapse: collapse;"> <tbody> <tr> <td>거제시</td> <td>거제용소초등학교 병설유치원</td> <td>거제시 용소1길 35-5</td> </tr> </tbody> </table>	소재지	명칭	위치	창원시	창원봉림고등학교	창원시 의창구 창이대로 333번길 39	창원시	창원북면고등학교	창원시 의창구 북면 감계리 232-3	창원시	창원사파고등학교	창원시 성산구 창이대로 719번길 26	사천시	곤양고등학교	사천시 곤양면 슬골길 120	사천시	삼천포공업고등학교	사천시 신행로 63	사천시	삼천포중앙고등학교	사천시 심상로 145	사천시	곤양고등학교	사천시 곤양면 슬골길 120	양산시	웅상고등학교	양산시 배움터길 36	양산시	증산고등학교	양산시 물금읍 가촌리 1277-4	의령군	신반정보고등학교	의령군 부림면 한지28길 8	소재지	명칭	위치	창원시	해원꽃숲유치원	창원시 진해구 해원로2번길 18	진주시	가좌초등학교 병설유치원	진주시 내동로348번길 17	진주시	한울유치원	진주시 평거로 82	통영시	도산초등학교 병설유치원	통영시 도산면 도산일주로 25	거제시	거제양정초등학교 병설유치원	거제시 양정2길 15	거제시	거제용소초등학교 병설유치원	거제시 용소1길 35-5	<p><b>[별표 3] 고등학교</b></p> <table border="1" style="width: 100%; border-collapse: collapse;"> <thead> <tr> <th>소재지</th> <th>명칭</th> <th>위치</th> </tr> </thead> <tbody> <tr> <td>창원시</td> <td>창원봉림고등학교</td> <td>창원시 의창구 창이대로 333번길 39</td> </tr> <tr> <td>창원시</td> <td>창원북면고등학교</td> <td>창원시 의창구 북면 <b>동천로 36</b></td> </tr> <tr> <td>창원시</td> <td>창원사파고등학교</td> <td>창원시 성산구 창이대로 719번길 26</td> </tr> </tbody> </table> <p><b>&lt;생 략&gt;</b></p> <table border="1" style="width: 100%; border-collapse: collapse;"> <tbody> <tr> <td>사천시</td> <td>곤양고등학교</td> <td>사천시 곤양면 슬골길 120</td> </tr> <tr> <td><b>사천사</b></td> <td><b>삼천포공업고등학교</b></td> <td><b>사천시 신행로 63</b></td> </tr> <tr> <td>사천시</td> <td>삼천포중앙고등학교</td> <td>사천시 심상로 145</td> </tr> <tr> <td>사천시</td> <td><b>항공조선마이스터고등학교</b></td> <td><b>사천시 신행로 63</b></td> </tr> <tr> <td>사천시</td> <td>곤양고등학교</td> <td>사천시 곤양면 슬골길 120</td> </tr> </tbody> </table> <p><b>&lt;생 략&gt;</b></p> <table border="1" style="width: 100%; border-collapse: collapse;"> <tbody> <tr> <td>양산시</td> <td>웅상고등학교</td> <td>양산시 배움터길 36</td> </tr> <tr> <td>양산시</td> <td>증산고등학교</td> <td>양산시 물금읍 <b>새실로 99</b></td> </tr> <tr> <td>의령군</td> <td>신반정보고등학교</td> <td>의령군 부림면 한지28길 8</td> </tr> </tbody> </table> <p><b>[별표 6] 유치원</b></p> <table border="1" style="width: 100%; border-collapse: collapse;"> <thead> <tr> <th>소재지</th> <th>명칭</th> <th>위치</th> </tr> </thead> <tbody> <tr> <td>창원시</td> <td>해원꽃숲유치원</td> <td>창원시 진해구 해원로2번길 18</td> </tr> <tr> <td><b>진주시</b></td> <td><b>가람별유치원</b></td> <td><b>진주시 충무공동 277-4</b></td> </tr> <tr> <td>진주시</td> <td>가좌초등학교 병설유치원</td> <td>진주시 내동로348번길 17</td> </tr> </tbody> </table> <p><b>&lt;생 략&gt;</b></p> <table border="1" style="width: 100%; border-collapse: collapse;"> <tbody> <tr> <td>진주시</td> <td>한울유치원</td> <td>진주시 평거로 82</td> </tr> <tr> <td><b>진주시</b></td> <td><b>햇살가득유치원</b></td> <td><b>진주시 가좌동 1971</b></td> </tr> <tr> <td>통영시</td> <td>도산초등학교 병설유치원</td> <td>통영시 도산면 도산일주로 25</td> </tr> </tbody> </table> <p><b>&lt;생 략&gt;</b></p> <table border="1" style="width: 100%; border-collapse: collapse;"> <tbody> <tr> <td>거제시</td> <td>거제양정초등학교 병설유치원</td> <td>거제시 양정2길 15</td> </tr> <tr> <td><b>거제시</b></td> <td><b>거제용산초등학교 병설유치원</b></td> <td><b>거제시 상동동 750</b></td> </tr> <tr> <td>거제시</td> <td>거제용소초등학교 병설유치원</td> <td>거제시 용소1길 35-5</td> </tr> </tbody> </table>	소재지	명칭	위치	창원시	창원봉림고등학교	창원시 의창구 창이대로 333번길 39	창원시	창원북면고등학교	창원시 의창구 북면 <b>동천로 36</b>	창원시	창원사파고등학교	창원시 성산구 창이대로 719번길 26	사천시	곤양고등학교	사천시 곤양면 슬골길 120	<b>사천사</b>	<b>삼천포공업고등학교</b>	<b>사천시 신행로 63</b>	사천시	삼천포중앙고등학교	사천시 심상로 145	사천시	<b>항공조선마이스터고등학교</b>	<b>사천시 신행로 63</b>	사천시	곤양고등학교	사천시 곤양면 슬골길 120	양산시	웅상고등학교	양산시 배움터길 36	양산시	증산고등학교	양산시 물금읍 <b>새실로 99</b>	의령군	신반정보고등학교	의령군 부림면 한지28길 8	소재지	명칭	위치	창원시	해원꽃숲유치원	창원시 진해구 해원로2번길 18	<b>진주시</b>	<b>가람별유치원</b>	<b>진주시 충무공동 277-4</b>	진주시	가좌초등학교 병설유치원	진주시 내동로348번길 17	진주시	한울유치원	진주시 평거로 82	<b>진주시</b>	<b>햇살가득유치원</b>	<b>진주시 가좌동 1971</b>	통영시	도산초등학교 병설유치원	통영시 도산면 도산일주로 25	거제시	거제양정초등학교 병설유치원	거제시 양정2길 15	<b>거제시</b>	<b>거제용산초등학교 병설유치원</b>	<b>거제시 상동동 750</b>	거제시	거제용소초등학교 병설유치원	거제시 용소1길 35-5
소재지	명칭	위치																																																																																																																							
창원시	창원봉림고등학교	창원시 의창구 창이대로 333번길 39																																																																																																																							
창원시	창원북면고등학교	창원시 의창구 북면 감계리 232-3																																																																																																																							
창원시	창원사파고등학교	창원시 성산구 창이대로 719번길 26																																																																																																																							
사천시	곤양고등학교	사천시 곤양면 슬골길 120																																																																																																																							
사천시	삼천포공업고등학교	사천시 신행로 63																																																																																																																							
사천시	삼천포중앙고등학교	사천시 심상로 145																																																																																																																							
사천시	곤양고등학교	사천시 곤양면 슬골길 120																																																																																																																							
양산시	웅상고등학교	양산시 배움터길 36																																																																																																																							
양산시	증산고등학교	양산시 물금읍 가촌리 1277-4																																																																																																																							
의령군	신반정보고등학교	의령군 부림면 한지28길 8																																																																																																																							
소재지	명칭	위치																																																																																																																							
창원시	해원꽃숲유치원	창원시 진해구 해원로2번길 18																																																																																																																							
진주시	가좌초등학교 병설유치원	진주시 내동로348번길 17																																																																																																																							
진주시	한울유치원	진주시 평거로 82																																																																																																																							
통영시	도산초등학교 병설유치원	통영시 도산면 도산일주로 25																																																																																																																							
거제시	거제양정초등학교 병설유치원	거제시 양정2길 15																																																																																																																							
거제시	거제용소초등학교 병설유치원	거제시 용소1길 35-5																																																																																																																							
소재지	명칭	위치																																																																																																																							
창원시	창원봉림고등학교	창원시 의창구 창이대로 333번길 39																																																																																																																							
창원시	창원북면고등학교	창원시 의창구 북면 <b>동천로 36</b>																																																																																																																							
창원시	창원사파고등학교	창원시 성산구 창이대로 719번길 26																																																																																																																							
사천시	곤양고등학교	사천시 곤양면 슬골길 120																																																																																																																							
<b>사천사</b>	<b>삼천포공업고등학교</b>	<b>사천시 신행로 63</b>																																																																																																																							
사천시	삼천포중앙고등학교	사천시 심상로 145																																																																																																																							
사천시	<b>항공조선마이스터고등학교</b>	<b>사천시 신행로 63</b>																																																																																																																							
사천시	곤양고등학교	사천시 곤양면 슬골길 120																																																																																																																							
양산시	웅상고등학교	양산시 배움터길 36																																																																																																																							
양산시	증산고등학교	양산시 물금읍 <b>새실로 99</b>																																																																																																																							
의령군	신반정보고등학교	의령군 부림면 한지28길 8																																																																																																																							
소재지	명칭	위치																																																																																																																							
창원시	해원꽃숲유치원	창원시 진해구 해원로2번길 18																																																																																																																							
<b>진주시</b>	<b>가람별유치원</b>	<b>진주시 충무공동 277-4</b>																																																																																																																							
진주시	가좌초등학교 병설유치원	진주시 내동로348번길 17																																																																																																																							
진주시	한울유치원	진주시 평거로 82																																																																																																																							
<b>진주시</b>	<b>햇살가득유치원</b>	<b>진주시 가좌동 1971</b>																																																																																																																							
통영시	도산초등학교 병설유치원	통영시 도산면 도산일주로 25																																																																																																																							
거제시	거제양정초등학교 병설유치원	거제시 양정2길 15																																																																																																																							
<b>거제시</b>	<b>거제용산초등학교 병설유치원</b>	<b>거제시 상동동 750</b>																																																																																																																							
거제시	거제용소초등학교 병설유치원	거제시 용소1길 35-5																																																																																																																							

# 경 남 공 보

제2631호

2023. 9. 14.(목)

현 행	개 정 안	
<b>&lt;생 략&gt;</b>		
양산시	덕계초등학교 병설유치원	양산시 덕계로 92
양산시	동면유치원	양산시 동면 내송리 495-1
양산시	동산초등학교 병설유치원	양산시 동면 양산대로 346
<b>&lt;생 략&gt;</b>		
양산시	북정초등학교 병설유치원	양산시 북정서길 28
<b>&lt;신 설&gt;</b>		
양산시	삼성초등학교 병설유치원	양산시 북정13길 28
<b>&lt;생 략&gt;</b>		
함안군	칠서초등학교 병설유치원	함안군 칠서면 칠계2길 9
함안군	칠서초등학교 이령분교장병설 유치원	함안군 칠북면 온천로 63
함안군	칠원초등학교 병설유치원	함안군 칠원읍 성내길 32
<b>&lt;생 략&gt;</b>		
창녕군	유어초등학교 병설유치원	창녕군 유어면 마수원길 39
창녕군	이방초등학교 병설유치원	창녕군 이방면 안리내동길 3
<b>&lt;분교장개편&gt;</b>		
창녕군	장마초등학교 병설유치원	창녕군 장마면 강리길 61
창녕군	장천초등학교 병설유치원	창녕군 이방면 이방대합로 285
창녕군	창녕성산초등학교 병설유치원	창녕군 성산면 중고개길 24-7
<b>&lt;생 략&gt;</b>		
양산시	덕계초등학교 병설유치원	양산시 덕계로 92
양산시	동면유치원	양산시 동면 <b>내송큰들1길 24</b>
양산시	동산초등학교 병설유치원	양산시 동면 양산대로 346
<b>&lt;생 략&gt;</b>		
양산시	북정초등학교 병설유치원	양산시 북정서길 28
양산시	<b>사송초등학교 병설유치원</b>	양산시 동면 사송리 340-13
양산시	삼성초등학교 병설유치원	양산시 북정13길 28
<b>&lt;생 략&gt;</b>		
함안군	칠서초등학교 병설유치원	함안군 칠서면 칠계2길 9
함안군	<b>칠서초등학교 이령분교장병설 유치원</b>	함안군 칠북면 <b>온천로 63</b>
함안군	칠원초등학교 병설유치원	함안군 칠원읍 성내길 32
<b>&lt;생 략&gt;</b>		
창녕군	유어초등학교 병설유치원	창녕군 유어면 마수원길 39
창녕군	이방초등학교 병설유치원	창녕군 이방면 안리내동길 3
창녕군	<b>이방초등학교 장천분교장 병설유치원</b>	창녕군 이방면 <b>이방대합로 285</b>
창녕군	장마초등학교 병설유치원	창녕군 장마면 강리길 61
창녕군	<b>장천초등학교 병설유치원</b>	창녕군 이방면 <b>이방대합로 285</b>
창녕군	창녕성산초등학교 병설유치원	창녕군 성산면 중고개길 24-7

「경상남도립학교 설치 조례 일부개정조례안」  
비용추계 미첨부 사유서

**1. 비용 발생 요인 및 관련 조문**

- 재정 수반 요인 없음

**2. 미첨부 근거 규정**

- 「경상남도교육청 의안의 비용추계 조례」 제3조제1항제2호에 해당
  - \* 의안의 내용이 선언적·권고적 형식으로 규정되는 등 기술적으로 추계가 어려운 경우에 해당

**3. 미첨부 사유**

- 학교의 신설, 교명 및 주소 변경에 따라 조문을 정비하는 사항으로써 시행에 따른 별도의 비용이 수반되지 않음

**4. 작성자:** 행정국 학교지원과장 이 중 부



● **경상남도교육청 공고 제2023-419호**

**「경상남도교육청 직속기관 및 교육지원청 소속기관 이용 등에 관한 조례  
시행규칙」 일부개정규칙안 입법예고**

「경상남도교육청 직속기관 및 교육지원청 소속기관 이용 등에 관한 조례 시행규칙」을 일부 개정함에 있어 그 취지와 내용을 도민에게 미리 알려 의견을 듣고자 「행정절차법」 제41조 및 「경상남도 교육·학예에 관한 자치법규 입법예고 조례」 제3조에 따라 다음과 같이 공고합니다.

2023년 9월 14일

**경 상 남 도 교 육 감**

- 1. 자치법규명:** 경상남도교육청 직속기관 및 교육지원청 소속기관 이용 등에 관한 조례 시행규칙
- 2. 개정이유:** 경상남도교육청 직속 공공도서관 및 마산·김해지혜의바다도서관 월요일 자료실 개방, 전일근무제 개선 등 달라진 공공도서관 운영 실정을 반영하여 조례 시행규칙을 개정하고자 함

**3. 주요내용**

- 가. 명칭 개정(안 제3장)
  - ‘경상남도립공공도서관’을 ‘경상남도교육청 공공도서관’으로 수정
- 나. 경상남도교육청 공공도서관 개관 및 휴관 조항 개정(안 제7조)
  - 직속 공공도서관 및 마산·김해지혜의바다도서관 월요일 자료실 개방 시행을 반영하여 개관 및 휴관 세부 규정 수정
- 다. 경상남도교육청 공공도서관 전일근무제 조항 개정(안 제8조)
  - 경상남도교육청 공공도서관의 근무조 편성 자율에 따라 전일근무제 조항 삭제

**4. 의견제출**

이 조례 개정안에 대하여 의견이 있는 기관·단체 또는 개인은 2023년 10월 4일까지 경상남도교육감(참조: 창의인재과)에게 그 의견을 제출하여 주시기 바랍니다.

- 가. 예고 사항에 대한 항목별 의견(찬·반 여부와 그 사유) 및 기타 참고사항 등 의견 내용 기재
- 나. 의견 제출자의 성명(단체의 경우 단체명과 그 대표자 성명), 주소 및 전화번호



다. 의견 제출처

- 주소 : (51430) 경남 창원시 성산구 용지로 264 경상남도교육감 (참조: 창의인재과)
- 전화 : 055-210-5142(FAX : 055-210-5140)
- E-mail: lovelib@korea.kr

- 붙임** 1. 경상남도교육청 직속기관 및 교육지원청 소속기관 이용 등에 관한 조례 일부개정규칙안 1부.  
2. 신규조문 대비표 1부. 끝.

## 시행규칙 제 호

### 경상남도교육청 직속기관 및 교육지원청 소속기관 이용 등에 관한 조례 시행규칙 일부개정규칙안

경상남도교육청 직속기관 및 교육지원청 소속기관 이용 등에 관한 조례 시행규칙 일부를 다음과 같이 개정한다.

제3장의 제목 “경상남도립공공도서관”을 “경상남도교육청 공공도서관”으로 한다.

제7조제2항 및 제3항을 각각 다음과 같이 한다.

② 공공도서관의 휴관일은 다음 각 호와 같다.

1. 매주 월요일
2. 「관공서의 공휴일에 관한 규정」에서 정한 공휴일(다만, 일요일은 개관하되 일요일과 다른 공휴일이 겹치는 경우에는 휴관)
3. 장서 점검 및 시설공사 등을 위한 임시휴관일(이 경우 관장은 휴관하는 사유와 기간을 사전에 누리집 등에 공고)

③ 제2항에도 불구하고 월요일에 자료실을 개관하는 도서관은 다음 각 호와 같고, 해당 도서관의 토요일과 일요일 자료실 개관 시간은 오전 9시부터 오후 6시까지로 한다.

1. 경상남도교육청 창원도서관
2. 경상남도교육청 마산도서관
3. 경상남도교육청 김해도서관
4. 경상남도교육청 마산지혜의바다도서관
5. 경상남도교육청 김해지혜의바다도서관

제8조를 삭제한다.

## 부 칙

이 규칙은 공포한 날부터 시행한다.

### 신 · 구조문대비표

현 행	개 정 안
<p style="text-align: center;"><u>제3장 경상남도립공공도서관</u></p> <p>제7조(개관 및 휴관) ① (생략)</p> <p>② 공공도서관의 휴관일은 「관공서의 공휴일에 관한 규정」을 적용하되, 일요일 대신 월요일을 휴관일로 한다. 다만, 일요일이 국경일이나 그 밖의 공휴일과 겹치는 경우에는 휴관한다.</p> <p>③ 제2항의 휴관일 이외에도 도서관의 점검 정리 및 필요에 따라 휴관할 수 있다. 이 경우 관장은 사전에 기관 홈페이지 등에 이를 공고하여야 한다.</p> <p>제8조(전일근무제) 공공도서관은 그 실정에 따라 일요일에 소속 공무원을 2개조로 나누어 교대로 전일근무하게 하거나 소속 공무원 전원을 격주로 전일근무하게 할 수 있다.</p>	<p style="text-align: center;"><u>제3장 경상남도교육청 공공도서관</u></p> <p>제7조(개관 및 휴관) ① (현행과 같음)</p> <p>② 공공도서관의 휴관일은 다음 각 호와 같다.</p> <ol style="list-style-type: none"> <li>1. 매주 월요일</li> <li>2. 「관공서의 공휴일에 관한 규정」에서 정한 공휴일(다만, 일요일은 개관하되 일요일과 다른 공휴일이 겹치는 경우에는 휴관)</li> <li>3. 장서 점검 및 시설공사 등을 위한 임시휴관일(이 경우 관장은 휴관하는 사유와 기간을 사전에 누리집 등에 공고)</li> </ol> <p>③ 제2항에도 불구하고 월요일에 자료실을 개관하는 도서관은 다음 각 호와 같고, 해당 도서관의 토요일과 일요일 자료실 개관 시간은 오전 9시부터 오후 6시까지로 한다.</p> <ol style="list-style-type: none"> <li>1. 경상남도교육청 창원도서관</li> <li>2. 경상남도교육청 마산도서관</li> <li>3. 경상남도교육청 김해도서관</li> <li>4. 경상남도교육청 마산지혜의바다도서관</li> <li>5. 경상남도교육청 김해지혜의바다도서관</li> </ol> <p>제8조(전일근무제) &lt;삭 제&gt;</p>

# 경 남 공 보

제2631호

2023. 9. 14.(목)

## 입법예고에 따른 의견서

민원인 인 적 사 항	성 명		단체명	
	주 소			
	(휴대)전화번호			
의견내용 및 찬반여부	관련조항	의견 내용 및 그 이유	찬반 여부	

「경상남도 교육·학예에 관한 자치법규 입법예고에 관한 조례」 제9조에 따라 「경상남도교육청 직속기관 및 교육지원청 소속기관 이용 등에 관한 조례 시행규칙」 일부개정규칙안에 대하여 위와 같이 의견을 제출합니다.

2023년 월 일

제출자: 성명 (서명)

● 광양만권경제자유구역청 공고 제2023-46호

광양만권경제자유구역청 기본운영규정 일부개정규정 등 6건 규정 공포

「광양만권경제자유구역청 법제업무운영규정」 제25조 규정에 의거 광양만권경제자유구역 조합회의에서 의결된 「광양만권경제자유구역청 기본운영규정 일부개정규정」 등 6건을 다음과 같이 공포한다.

2023년 9월 14일

광양만권경제자유구역청장

- 1. 공포규정 : 광양만권경제자유구역청 기본운영규정 일부개정규정 등 6건
- 2. 공포사유 : 광양만권경제자유구역 조합회의에서 「광양만권경제자유구역청 기본운영규정」 일부개정규정 등 6건 의결에 따른 공포
- 3. 공 포 일 : 2023. 9. 14.

공 포 목 록

규정번호	규정명	페이지
제297호	광양만권경제자유구역청 기본운영규정 일부개정규정	1
제298호	광양만권경제자유구역청 행정기구설치규정 일부개정규정	3
제299호	광양만권경제자유구역청 지방공무원정원규정 일부개정규정	4
제300호	광양만권경제자유구역청 사무전결처리규정 일부개정규정	11
제301호	광양만권경제자유구역청 직무대리규정 일부개정규정	43
제302호	광양만권경제자유구역청 공무원직 근로자 인사관리규정 일부개정규정	44

광양만권경제자유구역청 규정 제297호

광양만권경제자유구역청 기본운영규정 일부개정규정

광양만권경제자유구역청 기본운영규정 일부를 다음과 같이 개정한다.

[별표 2]를 다음과 같이 개정한다.

부 칙

이 규정은 공포한 날부터 시행한다.

[별표 2]

조직 및 기구표(제5조 관련)

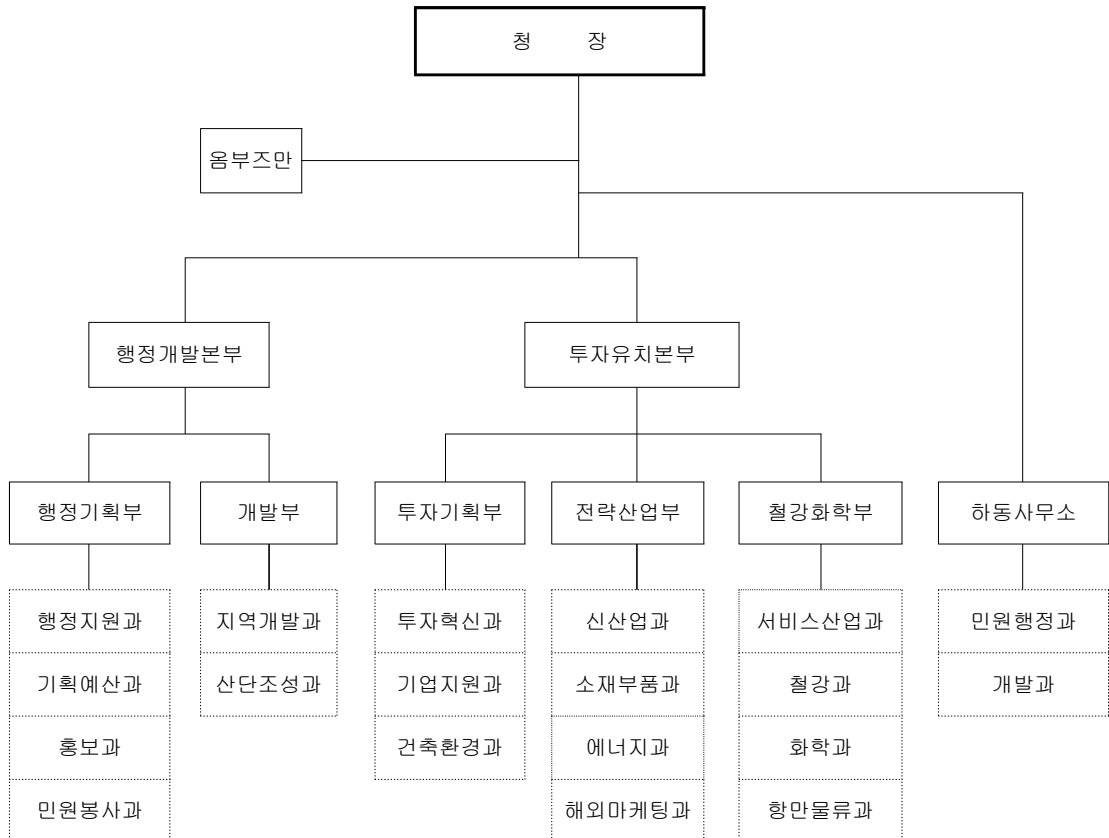

**광양만권경제자유구역청 규정 제298호**

**광양만권경제자유구역청 행정기구설치규정  
일부개정규정**

광양만권경제자유구역청 행정기구설치규정 일부를 다음과 같이 개정한다.

제8조제3항제13호를 다음과 같이 하고, 같은 항 제14호 및 제15호를 각각 삭제하며, 같은 항 제16호를 제14호로 하고, 같은 조 제4항제16호 및 제17호를 각각 제17호 및 제18호로 한다.

13. 투자유치 관련 정보 수집 및 기업유치 활동

제9조제1항 중 “관련 기업 발굴”을 “발굴”로, “외자유치과”를 “해외마케팅과”로 하고, 같은 조 제2항 및 같은 조 제6항 각 호 외의 부분 중 “외자유치과장”을 각각 “해외마케팅과장”으로 하며, 같은 항 제2호부터 제7호까지를 각각 제4호부터 제9호까지로 하고, 같은 항에 제2호 및 제3호를 각각 다음과 같이 신설한다.

- 2. 해외 잠재투자기업 마케팅 계획 수립
- 3. 해외 잠재투자자 방문 지원

**부 칙**

이 규정은 공포한 날부터 시행한다.

**광양만권경제자유구역청 규정 제299호**

**광양만권경제자유구역청 지방공무원정원규정  
일부개정규정**

광양만권경제자유구역청 기본운영규정 일부를 다음과 같이 개정한다.

[별표 2]를 별지와 같이 한다.

**부 칙**

이 규정은 공포한 날부터 시행한다.

# 경 남 공 보

제2631호

2023. 9. 14.(목)

**[별표 2] 부서별 직원정수**

(단위 : 명)

부서명	직위	직급	정원		비고
			전남	경남	
<b>총계</b>			<b>126</b>		
읍부즈만			1		청장 직속
읍부즈만	읍부즈만	지방행정사무관 (임기제)	1 (1)		
행정개발본부			49		
행정기획부			27		
행정지원과			12		
	청장	지방관리관	1		개방형
	행정개발본부장	지방부이사관	1		
	행정기획부장	지방서기관	1		
	행정지원과장	지방행정사무관	1		
		지방행정주사	2		
		지방행정주사보	2		
		지방전산주사보	1		
		지방운전주사보	2		
		지방운전서기	1		
기획예산과			6		
	기획예산과장	지방행정사무관	1		
		지방행정주사	2		
		지방행정주사보	2		
		지방행정주사보 또는 지방시설주사보	1		
홍보과			5		
	홍보과장	지방행정사무관	1		
		지방행정주사 (임기제)	1 (1)		
		지방행정주사 또는 지방공업주사	1		
		지방전산주사	1		
		지방사무운영서기	1		
민원봉사과			4		
	민원봉사과장	지방행정사무관 또는 지방시설사무관	1		
		지방시설주사	1		
		지방시설주사보	1		
		지방공업주사보	1		

# 경 남 공 보

제2631호

2023. 9. 14.(목)

부 서 명	직 위	직 급	정 원		비 고
			전 남	경 남	
개발부			22		
지역개발과			10		
	개발부장	지방서기관 또는 지방기술서기관	1		
	지역개발과장	지방시설사무관	1		
		지방시설주사	3		
		지방농업주사 또는 지방녹지주사 또는 지방시설주사	1		
		지방시설주사보	3		
		지방녹지주사보	1		
산단조성과			12		
	산단조성과장	지방시설사무관	1		
		지방행정주사 또는 지방시설주사	1		
		지방공업주사 또는 지방환경주사 또는 지방시설주사	1		
		지방시설주사	3		
		지방행정주사보	1		
		지방환경주사보	1		
		지방공업주사보	1		
		지방시설주사보	2		
		지방시설서기	1		
투자유치본부			57		
투자기획부			23		
투자혁신과			9		
	투자유치본부장	지방부이사관	1		개방형
	투자기획부장	지방행정서기관 또는 지방기술서기관	1		
	투자혁신과장	지방행정사무관	1		
		지방행정주사 (임기제)	3 (1)		
		지방행정주사 또는 지방시설주사	1		
		지방행정주사보 (임기제)	2 (1)		
기업지원과			6		
	기업지원과장	지방행정사무관	1		
		지방행정주사 (임기제)	1 (1)		
		지방보건주사	1		
		지방세무주사보	1		
		지방시설주사보	1		



# 경 남 공 보

제2631호

2023. 9. 14.(목)

부 서 명	직 위	직 급	정 원		비 고
			전남	경남	
		지방공업주사보	1		
건축환경과			8		
	건축환경과장	지방환경사무관 또는 지방시설사무관	1		
		지방시설주사	2		
		지방환경주사	1		
		지방시설주사보	1		
		지방통신주사보	1		
		지방시설서기	1		
		지방환경서기	1		
전략산업부			16		
신산업과			6		
	전략산업부장	지방서기관	1		
	신산업과장	지방행정사무관	1		
		지방행정주사 (임기제)	2 (1)		
		지방행정주사보	1		
		지방시설주사보	1		
소재부품과			3		
	소재부품과장	지방행정사무관 (임기제)	1 (1)		
		지방행정주사 (임기제)	1 (1)		
		지방행정주사보 (임기제)	1 (1)		
에너지과			3		
	에너지과장	지방행정사무관 (임기제)	1 (1)		
		지방행정주사 (임기제)	1 (1)		
		지방행정주사보 (임기제)	1 (1)		
해외마케팅과			4		
	해외마케팅과장	지방행정사무관 (임기제)	1 (1)		
		지방행정주사 (임기제)	2 (2)		
		지방행정주사보 (임기제)	1 (1)		

# 경 남 공 보

제2631호

2023. 9. 14.(목)

부 서 명	직 위	직 급	정 원		비 고
			전남	경남	
철강화학부			18		
서비스산업과			7		
	철강화학부장	지방서기관	1		개방형
	서비스산업과장	지방행정사무관	1		
		지방행정주사 (임기제)	2 (1)		
		지방행정주사보 (임기제)	1 (1)	1	
		지방시설주사보	1		
철강과			3		
	철강과장	지방행정사무관 (임기제)	1 (1)		
		지방행정주사 (임기제)	1 (1)		
		지방행정주사보 (임기제)	1 (1)		
화학과			4		
	화학과장	지방행정사무관 (임기제)	1 (1)		
		지방행정주사 (임기제)	2 (2)		
		지방공업주사보	1		
항만물류과			4		
	항만물류과장	지방행정사무관 (임기제)	1 (1)		
		지방행정주사 (임기제)	1 (1)		
		지방행정주사보 (임기제)	1 (1)		
		지방시설주사보	1		
하동사무소			19		
민원행정과			11		
	하동사무소장	지방서기관		1	
	민원행정과장	지방행정사무관		1	
		지방행정주사 (임기제)		4 (1)	
		지방시설주사		1	
		지방행정주사보		1	
		지방농업주사보		1	
		지방시설주사보		2	

부 서 명	직 위	직 급	정 원		비 고
			전남	경남	
개발과			8		
	개발과장	지방행정사무관 또는 지방시설사무관		1	
		지방시설주사		2	
		지방행정주사보		1	
		지방시설주사보		3	
		지방환경주사보		1	

## 광양만권경제자유구역청 규정 제300호

### 광양만권경제자유구역청 사무전결처리규정 일부개정규정

광양만권경제자유구역청 기본운영규정 일부를 다음과 같이 개정한다.

[별표 2]를 각각 별지와 같이 한다.

#### 부 칙

이 규정은 공포한 날부터 시행한다.

#### [별표] 광양만권경제자유구역청 단위사무별 전결권 구분

소관별	위 임 사 무 명	담당자	과장	부·소장	본부장	청장
공 통 사 항	1. 기획					
	가. 주요시책 또는 기본계획의 수립 및 변경		기안			○
	나. 주요시책 또는 기본계획의 세부계획 수립	기안			○	
	다. 주요업무 및 주요시책 자료 제출	기안	○			
	라. 조합규약 및 규정 제·개정		기안			○

# 경 남 공 보

제2631호

2023. 9. 14.(목)

소관별	위 임 사 무 명	담당자	과장	부·소장	본부장	청장
공 통 사 항	2. 예산					
	가. 예산편성 요구서 제출	기안		○		
	나. 예산편성자료 제출	기안	○			
	다. 예산 배정, 전용, 이체, 재배정 요구	기안	○			
	라. 국고보조금 및 교부금 신청	기안		○		
	마. 예산 월별 지출계획서 제출	기안	○			
	3. 공사					
	가. 주요공사의 기본방침 결정 및 변경		기안			○
	나. 공사착공 명령, 감독원 지정 및 감독	기안	○			
	다. 준공 및 기성부분 검사자 지정 및 교체	기안	○			
	라. 공사 하자보수	기안	○			
	마. 공사용 자재공차 및 대체사용 승인	기안	○			
	바. 공사로 인한 공작물 이전 및 소유권 이전	기안	○			
	사. 공사기간 연기	기안		○		
	아. 도급공사의 중지 및 해제 결정	기안		○		
	자. 공사설계 내역서 작성	기안	○			
	차. 공사감독 일지 및 인부점검	기안	○			
	카. 관급자재 수불	기안	○			
	타. 예산집행품의(추정금액)					
	1) 공사 또는 토지매입					
	○ 4억원 초과	기안				○
	○ 4억원 이하	기안			○	
	○ 2억원 이하	기안		○		
	○ 3천만원 이하	기안	○			
	2) 제조·용역 및 물건매입					
	○ 2억원 초과	기안				○
	○ 2억원 이하	기안			○	
	○ 1억원 이하	기안		○		
	○ 3천만원 이하	기안	○			
	○ 조달물자 구매	기안		○		
3) 그 밖의 사항						
○ 1억원 초과	기안				○	
○ 1억원 이하	기안			○		
○ 5천만원 이하	기안		○			
○ 3천만원 이하	기안	○				
○ 봉급, 수당 등 법령에 의한 지출 사항	기안	○				

# 경 남 공 보

제2631호

2023. 9. 14.(목)

소관별	위 임 사 무 명	담당자	과장	부·소장	본부장	청장
공 통 사 항	파. 설계결정 및 검사확인					
	1) 공사 1건당 5,000만원 이상	기안			○	
	2) 공사 1건당 5,000만원 미만	기안		○		
	3) 공사 1건당 1,000만원 이하	기안	○			
	하. 수리공사 설계 결정 및 검사확인	기안	○			
	거. 설계 및 검사의뢰	기안	○			
	너. 위탁받은 설계 결정 및 확인	기안	○			
	더. 준공검사원 지정	기안		○		
	4. 복무					
	가. 공무원외출장 관리					
	1) 공무원외출장 기본계획 수립	기안				○
	2) 출장계획의 변경사항 관리	기안		○		
	3) 공무원외출장 관련 일반적인 사항	기안	○			
	4) 공무원 국외출장심사위원회 심의의뢰	기안	○			
	5) 해외출장 결과보고서 공람	기안			○	
	나. 연가·병가·출장 등 근무상황					
	1) 본부장	기안				○
	2) 부장	기안			○	
	3) 과장	기안		○		
	4) 6급 이하	기안	○			
	5. 민원					
	가. 정책결정 및 다수인의 권익보호에 관한 청원, 진정서 및 건의서	기안			○	
	나. 일반적인 청원, 진정 및 건의서	기안	○			
	다. 다른 기관에서 이첩된 민원	기안		○		
	라. 민원서류 처리규정에 의한 중간처리 상황통보·기각·완결 통지	기안	○			
	6. 조합회의 및 국회, 시·도의회 관련					
	가. 조합회의 위원 요구자료 제출	기안		○		
	나. 행정사무감사 관련자료 제출	기안		○		
	다. 조합위원 시도의원 요구자료 제출	기안			○	
	라. 국회의원 요구자료 제출	기안			○	
	마. 국정감사 관련자료 제출	기안			○	
	7. 기타 일반사항					
	가. 소속직원의 배치 및 사무분장	기안	○			
	나. 수리치 못할 문서의 이송 또는 반송	기안	○			
	다. 물품의 청구·수령·반납	기안	○			
라. 각종 간행물의 배부	기안	○				
마. 차량배차 신청	기안	○				

# 경 남 공 보

제2631호

2023. 9. 14.(목)

소관별	위 입 사 무 명	담당자	과장	부·소장	본부장	청장
공 통 사 항	바. 계약의뢰	기안	○			
	8. 공유수면 관리					
	가. 점·사용허가 및 고시	기안			○	
	나. 점·사용시 협의 또는 승인(고시)	기안		○		
	다. 실시계획 인가	기안			○	
	라. 점·사용료 등의 징수	기안	○			
	마. 점·사용 변상금의 징수	기안	○			
	바. 원상회복	기안	○			
	사. 방치선박 등의 제거	기안	○			
	아. 사업장 기타 필요한 장소에의 출입 및 조사	기안	○			
	자. 공익을 위한 처분	기안	○			
	차. 허가의 취소 등	기안			○	
	카. 손실보상	기안		○		
	타. 청문	기안			○	
	9. 공유수면 매립 기본계획 반영요청	기안			○	
	10. 공유수면 매립					
	가. 매립면허의 부관첨부	기안	○			
	나. 매립면허의 제한	기안			○	
	다. 매립면허의 고시	기안			○	
	라. 면허수수료의 징수	기안	○			
	마. 매립실시계획 인가	기안				○
	바. 매립실시계획 변경인가	기안		○		
	사. 매립면허를 받은 자의 준공인가	기안		○		
	아. 매립목적 변경의 인가	기안			○	
	자. 매립목적 변경협의 및 심의	기안		○		
	차. 매립목적 변경인가 고시	기안			○	
	카. 재평가 매립지 소유권에 관한 권리보전 조치	기안	○			
	타. 매립지 사용의 확인	기안	○			
	파. 매립면허 또는 인가 등의 취소	기안			○	
	하. 공익처분 등에 있어서 손실의 보상	기안		○		
	거. 효력 상실된 매립면허의 회복	기안		○		
	너. 부관의 변경 또는 부관의 첨부	기안	○			
	더. 공유수면 원상회복의 면제	기안	○			
러. 원상회복 의무 면제사실 등의 국가귀속	기안	○				
머. 원상회복 의무이행 보증금 예치	기안	○				
버. 원상회복 불이행에 따른 원상회복 및 이행보증금의 사용	기안	○				
서. 이행보증금의 반환	기안	○				

# 경 남 공 보

제2631호

2023. 9. 14.(목)

소관별	위 임 사 무 명	담당자	과장	부·소장	본부장	청장
공 통 사 항	어. 보고 및 검사 등에 관한 권한	기안	○			
	저. 매립면허 취소 시 청문	기안			○	
	처. 국가 등이 협의 승인받은 공유수면 매립의 공사시행기관 준공인가	기안		○		
	커. 정부사업 매립공사 준공에 따른 매립지의 이관	기안	○			
	터. 국가 등이 시행하는 매립의 협의승인	기안	○			
	피. 매립면허	기안			○	
	허. 매립면허 협의 및 의견청취	기안		○		
	고. 매립면허 경합시의 면허	기안		○		
	11. 위임된 권한에 대한 청문	기안	○			
	12. 위임된 개별법 규정에 의한 과태료	기안	○			
	가. 부과·징수	기안	○			
	나. 위반사실 조사·확인	기안	○			
	다. 의견진술 기회 부여	기안	○			
	라. 이의제기신청 접수	기안	○			
마. 이의제기사실 관할법원 통보	기안	○				
바. 채납처분	기안	○				
13. 과징금 처분	기안	○				
14. 과징금 부과·징수	기안	○				
행 정 지 원 과	1. 의견행사 계획 수립·시행					
	가. 대통령, 총리, 외국귀빈 방문행사 등 기본계획	기안			○	
	나. 청장 이·취임식 등 각종 기념행사 기본계획	기안			○	
	다. 시무식·종무식 행사 기본계획	기안		○		
	라. 정례조회 등 일반행사 추진	기안	○			
	마. 귀빈 영접·안내·시찰계획 수립	기안		○		
	바. 일반 초청행사 참석계획 수립·시행	기안		○		
	사. 일반행사 세부 추진계획 수립·시행	기안	○			
	아. 간부회의 운영	기안	○			
	2. 직원복무					
	가. 복무에 관한 계획 수립·시행	기안		○		
	나. 복무관리 및 직무점검	기안	○			
	다. 당직근무 지침 및 당직명령	기안	○			
	라. 비상연락망 유지·관리	기안	○			
마. 당직 대직사항 관리	기안	○				
바. 공무원 근로자 겸직 허용	기안				○	
3. 공무원국외출장 심사위원회 운영						
가. 위원회 개최 통지	기안			○		
나. 위원회 심사결과 통보	기안	○				
다. 위원회 심의서류 및 개최결과 공람	기안			○		

# 경 남 공 보

제2631호

2023. 9. 14.(목)

소관별	위 임 사 무 명	담당자	과장	부·소장	본부장	청장
행 정 지 원 과	4. 청원경찰 운영 관리					
	가. 청원경찰 운영 기본계획 수립	기안		○		
	나. 운영계획 변경사항 관리	기안	○			
	다. 직무교육, 임무고지 등 근무관리	기안	○			
	라. 근무일지 기록관리	기안	○			
	마. 기타 일반적인 사항	기안	○			
	5. 직원 초과근무 관리					
	가. 초과근무수당 지급 의뢰	기안	○			
	나. 초과근무 운영 시스템 관리	기안	○			
	다. 초과근무 및 급량비 월별내역 부서통보	기안	○			
	6. 보안업무					
	가. 보안계획 수립(보안대책, 사고, 감사 등) 시행	기안		○		
	나. 비밀소유 현황 조사	기안	○			
	다. 읍여자재 수불	기안	○			
	라. 청사출입증 발급	기안	○			
	7. 직원 후생복지계획 수립·시행	기안			○	
	8. 직장 민방위대·예비군 운영 및 청사방호					
	가. 민방위대 편성	기안	○			
	나. 민방위의 날 훈련 및 비상소집	기안	○			
	다. 민방위대원 전·출입 관리 및 교육	기안	○			
	라. 직장예비군 전·출입 관리 및 교육	기안	○			
	마. 청사 방호계획 수립·시행	기안	○			
	바. 비상사태에 대한 응급조치	기안	○			
	9. 5급 이하 공무원에 대한 청내 전보 및 보직					
	가. 5급			기안		○
	나. 6급 이하	기안				○
	10. 공무원 교육훈련 수요조사 및 차출	기안	○			
	11. 공무원 연찬회					
	가. 기본계획 수립	기안				○
	나. 연찬회 집행	기안			○	
12. 회계관계공무원 공인 개각 및 관리	기안	○				
13. 회계관계공무원 재정보증	기안			○		
14. 결산	기안				○	
15. 지출관리						
가. 지출						
○ 추정가격 1억원 초과 공사 또는 토지 매입	기안			○		
○ 추정가격 1억원 이하인 공사 또는 토지 매입	기안	○				



# 경 남 공 보

제2631호

2023. 9. 14.(목)

소관별	위 임 사 무 명	담당자	과장	부·소장	본부장	청장
행 정 지 원 과	○ 추정가격 5천만원 초과 제조·용역 또는 물건의 매입	기안		○		
	○ 추정가격 5천만원 이하인 제조·용역 또는 물건의 매입	기안	○			
	나. 지출계산서 보고	기안	○			
	다. 지출현황 보고(월보)	기안	○			
	라. 지출현황 보고(일보)	기안	○			
	마. 일상경비 출납계산서 검사	기안	○			
	바. 임시 일상경비 출납계산서 검사	기안	○			
	사. 일상경비 교부 업무	기안	○			
	16. 세입세출외현금 관리					
	가. 수입결의	기안	○			
	나. 납입고지서 발급 및 현금 납부	기안	○			
	다. 지출	기안	○			
	라. 기타 세입세출외현금 관리	기안	○			
	17. 물품 가격조사 및 감정	기안	○			
	18. 지체상금 부과 및 하자검사	기안	○			
	19. 계약					
	가. 신규계약					
	○ 10억원 초과 공사 또는 5억원 초과 용역 제조	기안				○
	○ 10억원 이하 공사 또는 5억원 이하 용역 제조	기안			○	
	○ 3억원 이하 공사 또는 1억원 이하 용역 제조	기안		○		
	○ 1억원 이하 공사 또는 5천만원 이하 용역 제조	기안	○			
	나. 변경 계약					
	○ 1건 공사 1억원 초과	기안		○		
	○ 1건 공사 1억원 이하	기안	○			
	○ 1건 용역·물품제조 5천만원 초과	기안		○		
	○ 1건 용역·물품제조 5천만원 미만	기안	○			
	20. 준공기한 연기	기안			○	
	21. 선금 지급	기안			○	
	22. 감독·준공·입회공무원 임명	기안	○			
	23. 입찰참가 신청 집행	기안	○			
	24. 입찰공고	기안			○	
	25. 실적증명 발급 확인	기안	○			
26. 관급자재 및 물품검수	기안	○				
27. 회의실 사용승인	기안	○				
28. 물품관리						
가. 물품의 불용결정						
○ 단가 1억원 이상	기안			○		

# 경 남 공 보

제2631호

2023. 9. 14.(목)

소관별	위 임 사 무 명	담당자	과장	부·소장	본부장	청장
행 정 지 원 과	○ 단가 1억원 미만	기안		○		
	○ 단가 5천만원 이하	기안	○			
	나. 불용품 매각 예정가격 결정	기안	○			
	다. 정기 재물조사	기안		○		
	라. 물품구입 가격조사에 관한 사항	기안	○			
	29. 세입관리운영					
	가. 세입총괄	기안		○		
	나. 세입징수 및 자금배정 종합계획서	기안		○		
	다. 세입금 징수결과 및 세입월보 작성	기안	○			
	라. 세입징수 보고	기안	○			
	마. 자금의 배정	기안	○			
	바. 자금의 운용	기안	○			
	사. 세입금의 징수 결정	기안	○			
	아. 세입고지서 발급	기안	○			
	30. 세외수입관리					
	가. 세외수입 부과·징수 및 지도감독	기안	○			
	나. 세외수입 전산시스템 관리	기안	○			
	다. 세외수입 체납액 관리	기안	○			
	라. 세외수입 과납금 환부	기안	○			
	31. 금고관리					
	가. 금고계약	기안				○
	나. 금고의 감독 및 검사	기안	○			
	32. 공유재산 중 잡종재산의 관리 및 처분					
	가. 등기·등록 기타 권리보전에 필요한 조치	기안	○			
	나. 공유재산의 실태조사 및 대장정비	기안	○			
	다. 잡종재산의 대부	기안	○			
	라. 대부계약 갱신	기안	○			
	마. 대부료 등의 감면	기안	○			
	바. 잡종재산가격의 평정	기안			○	
	사. 잡종재산의 매각대금 분할납부	기안	○			
	아. 소유권 이전	기안			○	
	자. 잡종재산의 대부계약 해제 등	기안	○			
차. 불법시설물 철거	기안	○				
카. 공유재산의 변상금 징수	기안	○				
타. 과오납금의 반환	기안	○				
파. 보상금의 지급	기안			○		
하. 재산관계 공부의 열람	기안	○				

# 경 남 공 보

제2631호

2023. 9. 14.(목)

소관별	위 임 사 무 명	담당자	과장	부·소장	본부장	청장
행정지원과	33. 국유 잡종재산 및 보존재산의 관리·처분					
	가. 국유재산대장 등 공부의 작성관리	○				
	나. 국유재산의 등기부등록 기타 권리 보전에 관한 사무	기안	○			
	다. 국유재산의 실태조사 및 공부기재 누락 불명재산의 색출에 관한 사무	기안	○			
	라. 국유재산 관리계획에 의한 국유재산의 관리처분	기안		○		
	마. 은닉 국유재산의 조사 및 환수	기안	○			
	34. 관용차 운영	기안	○			
	35. 지방행정정보화 추진					
	가. 정보화 추진계획 수립	기안			○	
	나. 정보화 추진계획 조정	기안			○	
	다. 정보화 추진상황 분석·평가	기안			○	
	36. 전산장비 및 부대시설 유지·관리	기안	○			
	37. 행정정보화 업무지원					
	가. 전자문서시스템 운영	기안	○			
	나. 민원처리용 행정정보시스템 운영	기안	○			
	38. 인터넷시스템 구축 운영					
	가. 인터넷시스템 구축 운영계획 수립	기안		○		
	나. 웹 서비스 시스템 운영 및 장애처리	기안	○			
	다. 도메인 내임서버 운영 관리	기안	○			
	기획예산과	1. 청 업무 종합기획 조정	기안			
2. 주요업무 추진						
가. 주요업무 계획 수립·시행		기안			○	
나. 주요업무 수정계획 수립		기안	○			
3. 주요업무 현황 작성						
가. 주요현안 보고		기안			○	
나. 세부 실천계획 수립		기안	○			
4. 국회업무 협조						
가. 국정감사 수감총괄		기안			○	
나. 국회 일반자료 제출		기안			○	
5. 시·도의회 협력		기안			○	
6. 행정사무감사						
가. 행정사무감사 요구자료 작성		기안		○		
나. 행정사무감사 결과 시정 요구사항 처리 및 결과 통지		기안			○	
7. 주요업무 평가						
가. 평가계획수립 및 시달	기안				○	
나. 결과보고 및 조치	기안			○		

# 경 남 공 보

제2631호

2023. 9. 14.(목)

소관별	위 임 사 무 명	담당자	과장	부·소장	본부장	청장
기 획 예 산 과	8. 대통령, 국무총리, 장관, 청장 지시사항 관리					
	가. 선람	기안		○		
	나. 지시사항 전달	기안	○			
	다. 추진계획 수립	기안				○
	라. 추진상황 보고	기안	○			
	9. 조합회의 운영					
	가. 회의소집 요구 및 협의	기안				○
	나. 회의진행 지원 및 보조	기안	○			
	다. 안건 심의결과 통보	기안	○			
	라. 회의록 작성	기안	○			
	10. 성과평가제 운영					
	가. 목표설정 및 평가					
	1) 4급	기안				○
	2) 5급	기안			○	
	나. 평가결과 통보	기안	○			
	11. 청 CI 관리					
	가. 디자인 활용 기본계획 수립	기안			○	
	나. 디자인 활용 승인	기안		○		
	다. 기본 매뉴얼 변경	기안				○
	12. 조합규정 입법에 관한 사항					
	가. 조합규정 입법안 심사	기안	○			
	나. 조합규정 입법안 공포	기안				○
	13. 법제심의회 운영에 관한 사항					
	가. 개최계획 수립	기안				○
	나. 개최결과 보고	기안				○
	14. 법령집 및 규정집 관리에 관한 사항					
	가. 법령 및 규정 추록	기안	○			
	나. 규정 전산정보 활용 안내	기안	○			
	15. 고문변호사 운영에 관한 사항					
	가. 고문변호사 자문·질의	기안	○			
	나. 고문변호사 위·해촉	기안				○
	16. 소송사건 처리					
	가. 사건접수 및 수행자 선정 요구	기안	○			
	나. 소송사건 담당자 및 대리인 지정 또는 변경	기안	○			
	다. 수행자 지정 및 변경	기안	○			
	라. 소송 진행상황 검찰 보고	기안			○	
	마. 소송 위임계약	기안			○	
	바. 소송사건 처리 지시	기안			○	

# 경 남 공 보

제2631호

2023. 9. 14.(목)

소관별	위 임 사 무 명	담당자	과장	부·소장	본부장	청장
기 획 예 산 과	17. 예산편성					
	가. 예산편성 지침 수립	기안				○
	나. 예산(안) 편성		기안			○
	다. 예산편성 결과 보고	기안	○			
	18. 예산배정					
	가. 연간 배정계획 수립	기안	○			
	나. 월별 배정계획 수립	기안	○			
	19. 예산 이용·진용·이체 결정	기안		○		
	20. 명시이월·사고이월·계속비 이월	기안		○		
	21. 국고보조금 관리					
	가. 국고보조금 예산 신청	기안				○
	나. 국고보조금 지방비 부담결정		기안			○
	다. 국고보조금 편성 결과 보고	기안		○		
	22. 정책분석					
	가. 주요 정책분석 결과 보고	기안			○	
	나. 주요사업 환류 분석 보고	기안			○	
23. 위원회 관리에 관한 사항	기안				○	
24. 규제 업무에 관한 사항	기안				○	
홍 보 과	1. 언론홍보 총괄 운영					
	가. 연간 업무계획 수립·시행	기안			○	
	나. 언론사 인터뷰, 대담, 보도 관련자료 작성·배포	기안	○			
	다. 사진, 영상 기록·관리 및 홍보 기자재 운영·관리	기안	○			
	라. 신문, 잡지 구독·운영	기안	○			
	마. 보도사항 기록·관리	기안	○			
	2. 종합 홍보					
	가. 종합 홍보계획 수립·시행	기안			○	
	나. 국내외 매체 활용 홍보	기안		○		
	다. 투자유치 홍보 일반사항 계획·시행	기안	○			
3. 홍보관 관리 및 운영	기안	○				
4. 홍보정책자문위원회 운영	기안		○			
5. 홍보 간행물 제작						
홍 보 과	가. 총괄 계획 수립	기안		○		
	나. 세부시행 계획 수립 및 발간(발행)	기안	○			
	6. 종합 홍보물 제작					
	가. 홍보영상·기록물 제작 계획 수립·시행	기안		○		
나. 투자유치 일반적 홍보물 제작·운용	기안	○				

# 경 남 공 보

제2631호

2023. 9. 14.(목)

소관별	위 임 사 무 명	담당자	과장	부·소장	본부장	청장
홍 보 과	7. 온라인 홍보 총괄					
	가. 온라인 홍보 계획 수립·시행	기안		○		
	나. 청 홈페이지 콘텐츠 운영 계획 수립·시행	기안		○		
	다. 청 홈페이지 콘텐츠 조정·운영 관리	기안	○			
	8. 홍보전광판 운영·관리	기안		○		
민 원 봉 사 과	1. 문서수발 및 심사					
	가. 문서수발 및 심사	기안	○			
	나. 부서 간 재분류 요청 문서 결정	기안		○		
	2. 공인관리					
	가. 공인 개각·폐기·신조 승인 및 교부	기안	○			
	나. 인영부 관리	○				
	다. 인영의 인쇄 사용 승인	기안	○			
	라. 공인 신조·개각·폐기 통보	기안	○			
	3. 우편물 관리					
	가. 등기 우편물 수발 및 발송	○				
	나. 일반(소포) 우편물 분류	○				
	다. 우편 수납료 지출	기안	○			
	4. 문서정리 및 보존					
	가. 문서정리계획 수립 및 정리	기안	○			
	나. 보존문서의 열람·대출·복사	○				
	다. 보존문서의 관리·보관	기안	○			
	5. 민원업무계획 수립 및 주민상담센터운영	기안			○	
	6. 민원 1회 방문처리제					
	가. 민원 1회 방문처리제 계획 수립 및 운영	기안	○			
	나. 민원접수 및 처리부 정리	○				
	다. 민원후견인제 운영	기안	○			
	라. 민원 처리현황 보고(월보, 연보)	기안	○			
	마. 민원 처리현황 보고(일보)	기안	○			
	바. 민원 불편 신고	○				
	7. 외국인의 토지취득					
	가. 토지취득계약 허가	기안	○			
	나. 토지취득계약 신고	기안	○			
	다. 계약외의 원인으로 인한 토지취득 신고	기안	○			
	라. 토지 계속보유 신고	기안	○			
	8. 토지거래 허가					
	가. 토지거래 허가구역의 지정 및 해제	기안				○
	나. 토지거래 계약 허가	기안	○			

# 경 남 공 보

제2631호

2023. 9. 14.(목)

소관별	위 임 사 무 명	담당자	과장	부·소장	본부장	청장
민 원 분 사 과	다. 토지거래계약 불허가 처분에 관한 이의신청	기안	○			
	라. 국가 등이 행하는 토지거래 계약에 관한 특례 등	기안	○			
	마. 선매협의 등	기안	○			
	바. 불허가 처분을 받은 토지의 매수청구	기안	○			
	사. 토지이용에 관한 이행여부 조사	기안	○			
	9. 부동산 등기용 등록번호의 부여	기안	○			
	10. 부동산거래신고에 관한 사무					
	가. 부동산거래의 신고	기안	○			
	나. 부동산거래 신고가격의 검증 등	기안	○			
	다. 부동산거래계약 검인	기안	○			
	라. 부동산 등기해태 및 지연신고	기안	○			
	11. 지적관리에 관한 사항					
	가. 토지의 조사·등록 등	기안				○
	나. 지번의 부여 등	기안	○			
	다. 지적공부의 비치·보존 등	기안	○			
	라. 지적공부의 복구	기안			○	
	마. 도면의 제작성	기안		○		
	바. 지적공부의 열람 및 등본 교부	기안	○			
	사. 지적 전산자료의 이용 등	기안	○			
	아. 신규등록 신청	기안	○			
	자. 등록전환 신청	기안	○			
	차. 분할신청	기안	○			
	카. 합병신청	기안	○			
	타. 바다로 된 토지의 등록말소 신청	기안			○	
	파. 축적변경	기안	○			
	하. 등록사항의 정정	기안	○			
	거. 행정구역의 명칭 변경 등	기안				○
	너. 도시개발사업 등 시행지역의 토지이동	기안	○			
	더. 도시개발사업 등의 신고	기안	○			
	러. 신청의 대위	기안	○			
	며. 토지소유자의 정리	기안	○			
	버. 등기축탁	기안	○			
	서. 지적정리 등의 통지	기안	○			
어. 지적측량 의뢰 등	기안	○				
저. 지적측량 성과검사	기안	○				
처. 지적측량 기준점 표지의 설치·관리	기안	○				
커. 지적측량 기준점 성과의 열람 및 등본교부	기안	○				

# 경 남 공 보

제2631호

2023. 9. 14.(목)

소관별	위 임 사 무 명	담당자	과장	부·소장	본부장	청장
	터. 보고 및 감사 등	기안	○			
	피. 손실보상	기안	○			
	허. 수수료 징수	기안	○			
지 역 개 발 과	1. 부 소관 행정의 종합계획 조정					
	가. 연간 업무계획의 수립	기안		○		
	나. 주요 업무계획수립 및 지시사항 추진	기안		○		
	다. 개발분야 중앙부처 점검 및 성과평가 업무에 관한 사항	기안		○		
	2. GFEZ 개발계획 종합관리	기안			○	
	3. SOC(도로, 철도, 항만 등)종합계획 수립 및 협의에 관한 사항	기안				○
	4. 경제자유구역 개발계획(변경) 요청	기안				○
	5. 개발사업시행자 지정	기안				○
	6. 개발사업시행자 지정 취소 및 대체 지정	기안				○
	7. 조성토지의 매도명령 및 통보	기안		○		
	8 조성토지의 제3자 매각에 따른 개발이익의 환수	기안		○		
	9. 경제자유구역 개발계획 미수립지역에 대한 개발협의	기안		○		
	10. 경제자유구역의 연결지역의 협의	기안	○			
	11. 실시계획의 승인 및 변경승인 등에 관한 사항					
	가. 실시계획의 승인과 변경 승인·고시 등	기안				○
	나. 관계 행정기관의 장과의 협의	기안	○			
	다. 실시계획 승인기한 연장	기안				○
	라. 개발사업 시행자와의 협의 및 실시계획에의 반영	기안		○		
	12. 택지개발사업 준공검사	기안			○	
	13. 준공검사 전 토지사용 허가	기안		○		
	14. 사업지구 보고 및 검사	기안	○			
	15. 개발사업시행자 지정취소에 따른 청문	기안			○	
	16. 토지의 양도·양수에 관한 사항	기안				○
	17. 도시개발사업					
	가. 도시개발구역의 지정	기안			○	
	나. 구역지정 및 지정 신청시 주민 등의 의견청취를 위한 공청회 개최	기안			○	
	다. 구역지정의 해제고시	기안			○	
	라. 사업시행자 지정(변경) 및 도시개발 구역 지정의 제안접수, 사업의 규약 승인	기안			○	
	마. 조성토지 등의 공급계약 접수	기안				
	바. 환지계획의 인가(변경)	기안			○	
사. 청산금의 징수·교부 위탁수행	기안	○				
아. 개발계획의 수립 및 변경	기안			○		
자. 기초조사 등	기안	○				
차. 사업의 신탁 승인	기안	○				



# 경 남 공 보

제2631호

2023. 9. 14.(목)

소관별	위 입 사 무 명	담당자	과장	부·소장	본부장	청장
지 역 개 발 과	카. 조합설립의 인가(변경)신고	기안	○			
	타. 토지상환채권의 발행계획 승인	기안	○			
	파. 선수금 수금의 승인	기안	○			
	하. 준공검사 및 완료의 공고	기안		○		
	거. 준공검사시 의제규정 협의	기안	○			
	너. 조성토지의 준공전 사용허가	기안	○			
	더. 지방자치단체의 비용부담 요청	기안		○		
	러. 도시개발구역 밖의 도시 기반시설의 설치비용	기안		○		
	머. 국공유지의 처분시 협의	기안	○			
	버. 조세 및 부담금의 감면	기안	○			
	서. 사업시행과 관련된 보고·검사	기안	○			
	어. 법률 등의 위반자에 대한 행정처분	기안	○			
	18. 지구단위계획 구역의 지정에 관한 도시관리계획 결정의 실효고시 (3년경과)	기안		○		
	19. 경제자유구역 경관관리계획 수립					
	가. 경관관리계획 수립 및 변경	기안				○
	나. 경관관리계획 수립관련 협의사항	기안		○		
	다. 경관관리계획 관련 민원 및 업무협의	기안	○			
	20. 경관위원회 구성 및 운영					
	가. 경관위원회 구성 및 운영계획 수립	기안				○
	나. 경관위원회 개최계획 수립	기안			○	
	다. 경관위원회 소집 통보	기안	○			
	라. 경관위원회 개최 결과보고	기안	○			
	마. 경관위원회 심의결과 통보	기안		○		
	21. 농지의 보전 등에 관한 사무					
	가. 농지의 전용신고	기안	○			
	나. 농지의 타용도 일시사용 허가 등	기안	○			
	다. 농지전용허가의 특례	기안	○			
	라. 농지의 전용 허가 및 협의	기안		○		
	마. 농지 전용허가의 취소 등	기안		○		
	바. 청문	기안		○		
	사. 불법 농지전용 등의 조사	기안	○			
	아. 원상회복 명령	기안	○			
	자. 농지보전 부담금 부과·징수 등에 관한 사무	기안	○			
	차. 검사 및 조사	기안	○			
	카. 용도변경 승인	기안	○			
	타. 농지의 지목변경 제한	기안	○			

# 경 남 공 보

제2631호

2023. 9. 14.(목)

소관별	위 임 사 무 명	담당자	과장	부·소장	본부장	청장
지 역 개 발 과	22. 산림의 이용 및 관리에 관한 사무					
	가. 임목 벌채 등의 허가 및 신고	기안	○			
	나. 산지전용허가 및 협의	기안		○		
	다. 산지전용신고	기안	○			
	라. 토석 채취허가 등	기안			○	
	23. 산지전용허가(협의) 및 신고에 따른 대체 조성비의 부과·징수, 감면 및 환급에 관한 사항	기안			○	
	24. 산림보호구역					
	가. 산림보호구역의 지정	기안		○		
	나. 산림보호구역의 지정해제	기안		○		
	다. 산림보호구역 예정지의 지정·해제 통지 및 고시 등	기안	○			
	라. 산림보호구역 지정 또는 해제 고시와 통지	기안	○			
	마. 산림보호구역 안에서의 행위제한	기안	○			
	바. 부정임산물 몰수와 추징 및 차량 등에 관한 처분	기안	○			
	25. 도시공원(도시자연공원, 근린공원, 어린이공원, 체육공원)					
	가. 공원 조성계획(변경)입안 및 결정	기안			○	
	나. 공원의 설치, 관리 위탁 등	기안			○	
	다. 공원시설의 안전조치	기안	○			
	라. 점용허가 협의 등	기안	○			
	마. 입장료, 사용료, 점용료 및 관리위탁료, 원인자부담금의 징수	기안	○			
	바. 법령위반자 등에 대한 처분 및 청문	기안	○			
	사. 공익을 위한 감독처분	기안	○			
	아. 공원대장 작성비치	기안	○			
	자. 다른 국가사업에 대한 공원협의 또는 허가	기안	○			
	26. 불량가로수 갱신	기안	○			
	27. 녹지					
	가. 녹지의 설치 및 관리	기안			○	
	나. 점용허가 및 협의 등	기안			○	
	다. 점용료 및 원인자 부담금의 징수	기안	○			
	라. 법령위반자 등에 대한 처분 및 청문	기안	○			
	마. 공익을 위한 감독처분	기안	○			
	바. 손실보상 및 재산관리	기안	○			
	사. 다른 국가사업에 대한 녹지의 협의 또는 허가	기안	○			
아. 과징금 부과·징수	기안	○				
자. 등록취소 등의 청문	기안	○				
차. 과태료 부과·징수	기안	○				
28. 재난·재해대책에 관한 사항	기안			○		

# 경 남 공 보

제2631호

2023. 9. 14.(목)

소관별	위 임 사 무 명	담당자	과장	부·소장	본부장	청장
지 역 개 발 과	29. 개발행위 허가 및 변경					
	가. 공작물 설치	기안	○			
	나. 토지형질변경	기안		○		
	다. 토석채취	기안			○	
	라. 물건적치	기안	○			
	마. 개발행위 준공	기안	○			
	바. 개발행위 허가 취소	기안	○			
	30. 개발행위 허가의 제한	기안	○			
	31. 개발행위 허가의 취소					
	가. 토지의 형질변경, 건축물의 건축, 공작물의 설치 등의 허가취소	기안		○		
	나. 원상회복 명령	기안		○		
	다. 대집행	기안		○		
	32. 개발사업 편입토지 손실보상(산단제외)					
	가. 지장물 조사 북명	기안	○			
	나. 감정의뢰	기안	○			
	다. 감정서 처리	기안	○			
	라. 등기촉탁	기안	○			
	마. 이의신청서 처리	기안		○		
	바. 보상자료 의뢰 및 취합	기안	○			
	사. 소유자 확인 공고	기안	○			
	아. 토지소유권 이전	기안	○			
	33. 수용재결					
	가. 재결신청 열람·공고	기안	○			
	나. 재결서 공시 송달	기안	○			
	다. 재결신청에 따른 재사정	기안			○	
	라. 재결신청	기안			○	
	마. 변제공탁	기안			○	
	34. 기반시설 공사 추진					
	가. 시행계획 수립	기안			○	
	나. 공사 착공계 검토 및 하자 검사	기안	○			
	다. 공사 준공기한 연기	기안	○			
	라. 공사 기성 및 준공검사	기안	○			
	마. 추진상황 점검 및 지도	기안	○			
	바. 실시설계 용역 및 집행	기안	○			
	사. 공사감독 및 준공검사원 임명	기안	○			
	아. 관급·사급 자재 검사 및 관리	기안	○			
	자. 민원사항	기안	○			

# 경 남 공 보

제2631호

2023. 9. 14.(목)

소관별	위 임 사 무 명	담당자	과장	부·소장	본부장	청장
지 역 개 발 과	35. 기반시설 감리 추진					
	가. 전면 책임감리용역 시행계획 수립	기안			○	
	나. 전면 책임감리용역설계서 작성	기안	○			
	다. 전면 책임감리 착공 및 준공처리	기안	○			
	라. 전면 책임감리원 지도·감독	기안	○			
	36. 유원시설업 허가 및 관리					
	가. 유원시설업의 허가 및 변경허가	기안		○		
	나. 등록취소 등	기안		○		
	다. 폐쇄조치 등	기안		○		
	라. 과징금의 부과	기안	○			
	마. 청문	기안	○			
	바. 보고·검사	기안	○			
	사. 과태료 부과	기안	○			
	37. 관광사업 등록 등에 관한 사항					
	가. 등록, 등록증 교부, 변경등록	기안		○		
	나. 사업계획 승인, 변경승인	기안		○		
	다. 관광조사원의 자격 등	기안	○			
	38. 체육시설사업(골프장업, 스키장업, 요트장업, 조정장업, 카누장업, 자동차경주장업, 승마장업, 종합체육시설업)					
	가. 사업계획 승인 및 변경승인	기안				○
	나. 사업계획 승인의 제한	기안				○
	다. 체육시설업의 등록 및 변경등록	기안		○		
	라. 사업계획 승인의 취소 등	기안				○
	마. 등록취소, 영업정지 등	기안	○			
	바. 청문	기안	○			
	사. 착공보고	기안	○			
	아. 준공보고	기안	○			
	39. 복합운송주선업 등록·관리 및 화물터미널					
	가. 복합운송주선업등록	기안		○		
	나. 복합운송주선업등록 양도·양수	기안	○			
	다. 복합운송주선업휴지·폐지	기안	○			
	라. 복합운송주선업 등록 취소	기안	○			
	마. 복합화물터미널 사업등록 등	기안		○		
	바. 화물터미널사업 등록취소	기안	○			
사. 화물터미널공사 시행인가 신청	기안	○				
1. 일반산업단지(도시 첨단산업단지 포함) 개발 실시계획						
가. 실시계획의 승인	기안				○	
나. 실시계획 승인의 고시 등	기안				○	

# 경 남 공 보

제2631호

2023. 9. 14.(목)

소관별	위 임 사 무 명	담당자	과장	부·소장	본부장	청장
산 단 조 성 과	다. 준공검사 실시	기안		○		
	라. 준공인가	기안		○		
	마. 보고 및 검사 등	기안	○			
	바. 감독	기안	○			
	2. 기초조사의 실시	기안	○			
	3. 지정된 산업단지 안에서의 행위					
	가. 행위허가 및 변경허가	기안	○			
	나. 행위허가 위반자에 대한 원상회복 명령	기안	○			
	4. 산업단지 분양에 관한 사항					
	가. 분양계획 수립 및 분양공고	기안			○	
	나. 준공인가전 사용허가	기안		○		
	다. 분양신청서 검토	기안			○	
	라. 분양계약 체결	기안				○
	마. 분양대금 징수	기안		○		
	5. 율촌산단 대행개발 계약에 관한 사항	기안				○
	6. 율촌산단 조성사업 특별회계 운영					
	가. 특별회계 운영					
	1) 예산 편성	기안			○	
	2) 예산 집행	기안		○		
	3) 결산	기안			○	
	4) 자금관리 등 운영 전반	기안	○			
	나. 물품 및 재산관리					
	1) 물품관리	기안	○			
	2) 재산 임대관리	기안		○		
	3) 재산 현황관리	기안	○			
	다. 지방채 관리					
	1) 지방채 발행계획 수립	기안				○
	2) 지방채 발행 신청	기안		○		
	3) 지방채 상환	기안			○	
	7. 율촌산단 조성사업 개발계획에 관한 사항					
	가. 1산단 개발계획 수립 및 변경					
	1) 계획 수립	기안				○
2) 계획 변경	기안				○	
나. 2산단 개발계획 수립 및 변경						
1) 개발계획 수립	기안				○	
2) 개발계획 변경	기안				○	
다. 율촌제1·2산단 토지 양도 양수에 관한 사항	기안				○	

# 경 남 공 보

제2631호

2023. 9. 14.(목)

소관별	위 임 사 무 명	담당자	과장	부·소장	본부장	청장
산 단 조 성 과	라. 울촌제2산단 배후부지 개발에 관한 사항	기안			○	
	8. 울촌제1산단 자유무역지역 지정에 관한 사항					
	가. 지정 추진	기안				○
	나. 국비예산 확보	기안			○	
	다. 개발계획 수립 및 변경	기안				○
	라. 사후관리 등	기안		○		
	9. 항만시설(부두등) 조성에 관한 사항					
	가. 울촌제1산단	기안			○	
	나. 울촌제2산단	기안			○	
	다. 황금산단	기안			○	
	10. 울촌산단 조성사업 공사					
	가. 공사 추진 중 문제점 보고	기안		○		
	나. 공사착수·기간연기·준공 보고	기안	○			
	다. 기성부분 준공 및 하자 검사	기안	○			
	라. 감리 공사실정 보고 승인	기안		○		
	마. 준공기한 연장허가	기안	○			
	바. 공사 착수 및 시공 촉구	기안	○			
	사. 준공검사 공무원 임명	기안	○			
	아. 토석채취 개발행위 허가신청	기안		○		
	11. 울촌산단 기반시설 설치 공사					
	가. 기반시설 기본계획 수립 및 공사, 감리용역 발주	기안				○
	나. 기반시설 실시계획 수립 및 승인·변경승인 신청	기안			○	
	다. 예정지 조사 측량계획 수립	기안	○			
	라. 설계용역 집행 및 변경집행	기안		○		
	마. 설계용역 및 공사·감리 감독	기안	○			
	바. 공사·감리감독 임명	기안	○			
	사. 설계용역 및 공사감독 복명	기안	○			
	아. 공사설계 변경	기안		○		
	12. 황금산단 개발관련 보상에 관한 사항					
	가. 손실보상	기안			○	
	나. 보상관련 민원 처리	기안		○		
	다. 토지 양도 양수에 관한 사항	기안				○
	13. 황금산단 조성사업 개발계획에 관한 사항					
가. 개발계획 수립 및 변경	기안				○	
나. 실시계획 수립 및 변경	기안				○	
다. 지구단위계획 수립 및 변경	기안				○	

# 경 남 공 보

제2631호

2023. 9. 14.(목)

소관별	위 임 사 무 명	담당자	과장	부·소장	본부장	청장
산 단 조 성 과	14. 황금산단 조성사업 공사 추진					
	가. 공사 착수·기간연기·준공보고	기안	○			
	나. 공사 감리·감독 임명	기안	○			
	다. 공사 추진중 문제점 보고	기안		○		
	라. 기성부분 준공 및 하자검사	기안	○			
	마. 감리 공사실정 보고 승인	기안		○		
	바. 준공기한 연장허가	기안	○			
	사. 토석채취 개발행위 허가 신청	기안		○		
	15. 황금산단 기반시설 설치 공사					
	가. 기반시설 기본계획 수립 및 공사, 감리용역 발주	기안				○
	나. 기반시설 실시계획 수립 및 승인·변경 신청	기안			○	
	다. 예정지 조사 측량계획 수립	기안	○			
	라. 설계용역 집행 및 변경집행	기안		○		
	마. 설계용역 및 공사·감리 감독	기안	○			
	바. 공사 착수·기간연기·준공보고	기안	○			
	사. 공사·감리감독 임명	기안	○			
	아. 설계용역 및 공사감독 복명	기안	○			
	자. 공사 설계 변경	기안		○		
	16. 세풍산단 조성사업 개발계획에 관한 사항					
	가. 개발계획 수립 및 변경	기안				○
	나. 실시계획 수립 및 변경	기안				○
	다. 지구단위계획 수립 및 변경	기안				○
	라. 토지의 양도·양수에 관한 사항	기안				○
	17. 세풍산단 조성사업 공사 추진					
	가. 공사 착수·기간연기·준공보고	기안	○			
	나. 공사 감리·감독 임명	기안	○			
	다. 공사 추진중 문제점 보고	기안		○		
	라. 기성부분 준공 및 하자검사	기안	○			
마. 감리 공사실정 보고 승인	기안		○			
바. 준공기한 연장허가	기안	○				
사. 토석채취 개발행위 허가 신청	기안		○			
18. 세풍산단 기반시설 설치 공사						
가. 기반시설 기본계획 수립 및 공사, 감리용역 발주	기안				○	
나. 기반시설 실시계획 수립 및 승인·변경 신청	기안			○		
다. 예정지 조사 측량계획 수립	기안	○				
라. 설계용역 집행 및 변경집행	기안		○			
마. 설계용역 및 공사·감리 감독	기안	○				

# 경 남 공 보

제2631호

2023. 9. 14.(목)

소관별	위 임 사 무 명	담당자	과장	부·소장	본부장	청장
산 단 조 성 과	바. 공사 착수·기간연기·준공보고	기안	○			
	사. 공사·감리감독 임명	기안	○			
	아. 설계용역 및 공사감독 복명	기안	○			
	자. 공사 설계 변경	기안		○		
	19. 해룡산단 조성사업 개발계획에 관한 사항					
	가. 개발계획 수립 및 변경	기안				○
	나. 실시계획 수립 및 변경	기안				○
	다. 지구단위계획 수립 및 변경	기안				○
	라. 토지의 양도·양수에 관한 사항	기안				○
	20. 해룡산단 조성사업 공사 추진					
	가. 공사 착수·기간연기·준공보고	기안	○			
	나. 공사 감리·감독 임명	기안	○			
	다. 공사 추진중 문제점 보고	기안		○		
	라. 기성부분 준공 및 하자검사	기안	○			
	마. 감리 공사실정 보고 승인	기안		○		
	바. 준공기한 연장허가	기안	○			
	사. 토석채취 개발행위 허가 신청	기안		○		
	21. 해룡산단 기반시설 설치 공사					
	가. 기반시설 기본계획 수립 및 공사, 감리용역 발주	기안				○
	나. 기반시설 실시계획 수립 및 승인·변경 신청	기안			○	
	다. 예정지 조사 측량계획 수립	기안	○			
	라. 설계용역 집행 및 변경집행	기안		○		
	마. 설계용역 및 공사·감리 감독	기안	○			
	바. 공사 착수·기간연기·준공보고	기안	○			
	사. 공사·감리감독 임명	기안	○			
	아. 설계용역 및 공사감독 복명	기안	○			
	자. 공사 설계 변경	기안		○		
	22. 경제자유구역 개발계획 신청 관련 사항					
	가. 경제자유구역개발계획의 변경 요청	기안				○
	나. 개발사업시행자의 개발계획 변경요청의 경우	기안		○		
23. 개발사업 시행자의 지정 등에 관한사항						
가. 개발사업 시행자의 지정	기안				○	
나. 산업통상자원부장관 또는 관계부처의 장과의 협의	기안		○			
다. 개발사업시행자 지정 고시	기안			○		
라. 시행명령	기안		○			
마. 개발사업시행자 지정 취소 및 대체지정	기안				○	
바. 개발사업시행자의 지정 취소 및 대체지정의 고시	기안			○		



# 경 남 공 보

제2631호

2023. 9. 14.(목)

소관별	위 임 사 무 명	담당자	과장	부·소장	본부장	청장
산 단 조 성 과	사. 조성토지의 매도명령 및 통보	기안		○		
	아. 이익환수	기안		○		
	자. 청문	기안	○			
	24. 실시계획의 승인 및 변경승인 등에 관한 사항					
	가. 실시계획의 승인과 변경승인	기안				○
	나. 산업통상자원부장관과의 협의	기안		○		
	다. 실시계획 승인기한 연장	기안			○	
	라. 개발사업 시행자와의 협의 및 실시계획에의 반영	기안		○		
	마. 승인·변경승인의 고시	기안			○	
	바. 열람 제공	기안	○			
	사. 관계 행정기관의 장과의 협의	기안	○			
	25. 준공검사 및 준공검사 전 토지 등의 사용허가					
	가. 보고 및 검사 등	기안	○			
	나. 과태료의 부과·징수	기안	○			
	26. 폐수종말처리장 관리 업무					
	가. 폐수종말처리장 운영·관리에 관한 사항	기안			○	
	나. 폐수종말처리장 개량 및 유지보수에 관한 사항	기안	○			
	27. 정수장 운영·관리					
	가. 공업용수 공급계획 수립	기안			○	
	나. 용수 생산계획 조정 및 비상급수 계획수립·시행	기안		○		
	다. 용수 생산공급 중지(단수)	기안	○			
	라. 각종 수도시설의 설치 및 관리	기안	○			
	마. 정수장 시설물 개량 및 유지관리	기안	○			
	바. 누수 복구 공사	기안	○			
	사. 생활·공업용수 월간 수집검사	기안	○			
	아. 수도 계량기 점검	기안	○			
	자. 수도 사용료 징수·고지	기안	○			
	차. 수도요금 이의 신청 처리	기안	○			
	카. 수도관계 신고 신청서 처리	기안	○			
	타. 수도 통계작성	기안	○			
파. 급수공사 신고 및 처리	기안	○				
하. 시설물 점검·관리	기안	○				
28. 읍촌 정배수장 및 폐수종말처리시설 특별회계 운영						
가. 특별회계 운영						
1) 예산 편성	기안			○		
2) 예산 집행	기안		○			
3) 결산	기안			○		

# 경 남 공 보

제2631호

2023. 9. 14.(목)

소관별	위 임 사 무 명	담당자	과장	부·소장	본부장	청장	
산 단 조 성 과	4) 자금관리 등 운영 전반	기안	○				
	나. 물품 및 재산관리						
	1) 물품관리	기안	○				
	2) 재산 임대관리	기안		○			
	3) 재산 현황관리	기안	○				
투 자 혁 신 과	1. 투자유치에 관한 종합계획 수립·시행						
	가. 투자유치 종합계획 수립	기안				○	
	나. 투자유치 세부 추진계획 수립·시행	기안			○		
	2. 핵심전략산업 선정 및 혁신생태계 조성·운영						
	가. 핵심전략산업 선정	기안				○	
	나. 혁신생태계 조성·운영	기안			○		
	3. 투자유치 지원제도 및 시책 개발						
	가. 투자유치 지원제도 및 시책 개발	기안			○		
	나. 투자유치 인센티브제도 개선 및 발굴	기안			○		
	4. 투자유치활동 지원·조정						
	가. 국·내외 투자유치활동 지원	기안			○		
	나. 국·내외 투자유치활동 조정	기안			○		
	다. 투자유치정보(동향) 수집 및 공유	기안	○				
	5. 투자유치 백서 발간	기안			○		
	6. 투자유치협의회 구성 운영						
	가. 투자유치협의회 개최 등 운영	기안			○		
	나. 투자유치협의회 위원 관리	기안				○	
	7. 투자유치본부 투자유치 실적 총괄 관리	기안					
	가. 국내외 투자유치 실적 총괄관리	기안			○		
	나. 투자유치본부 증액투자 등 기업의 자발적 투자 파악·관리	기안			○		
	다. 투자유치 활동 프로그램 관리 및 PM보고 업무	기안			○		
	라. 투자유치 유공자 성과급 지급	기안			○		
	8. 투자유치 역량강화 프로그램 운영						
	가. 투자유치 전문가 양성 교육 계획 수립 및 추진	기안			○		
	나. 투자유치 워크숍 계획 및 시행	기안			○		
	9. 주한 외국상의 등 경제단체 네트워크 구축						
	가. 외국상의 등 경제단체 회원가입	기안			○		
	나. 외국상의 등 경제단체 설명회 계획 수립 및 시행	기안			○		
	10. 여수평양항만공사 투자상담실 운영·관리	기안	○				
		1. 기업지원에 관한 사항					
		가. 기업지원 업무 종합기획 및 조정	기안				○
		나. 기업 육성시책 개발 및 지원계획 수립	기안			○	

# 경 남 공 보

제2631호

2023. 9. 14.(목)

소관별	위 임 사 무 명	담당자	과장	부·소장	본부장	청장
기 업 지 원 과	다. 유망중소기업 발굴 및 추천	기안		○		
	라. 기업의 생산제품 구매촉진 및 수출지원	기안	○			
	마. 벤처기업 육성 지원	기안		○		
	2. 유관기관 등 대외협력에 관한 사항					
	가. 대외협력 협의회 구성 및 운영	기안		○		
	나. 산업정보화 및 인프라 구축 지원	기안	○			
	다. 네트워크 활동 지원	기안	○			
	3. 옴부즈만 운영 관리					
	가. 옴부즈만 운영 기본계획 수립	기안				○
	나. 운영계획의 변경사항 관리	기안			○	
	다. 기타 일반적인 사항	기안		○		
	라. 기업체 현황조사 관리	기안	○			
	4. 기업지원 시책 합동설명회에 관한 사항					
	가. 기업지원 시책 합동 설명회 계획 수립	기안				○
	나. 설명회관련 유관기관 간담회 개최	기안		○		
	다. 설명회 개최 결과보고	기안		○		
	라. 설명회관련 유관기관 협조요청	기안	○			
	마. 설명회관련 책자제작	기안	○			
	5. 기업사랑자문단 운영					
	가. 자문단 구성 및 운영계획 수립	기안			○	
	나. 자문관련 처리상황 보고	기안	○			
	다. 자문관련 협조체제 유지·관리	기안	○			
	6. 기업활동 애로사항 파악 및 해소대책 추진					
	가. 기업의 애로사항 수렴 및 해결	기안	○			
	나. 기업의 애로사항 기관별 협의·조정	기안	○			
	7. 기업의 육성자금 지원 알선 및 추천	기안			○	
	8. 세계행정 지원 및 상담	기안	○			
	9. 기업관련 민원 One-stop 처리					
	가. 기업민원 종합지원 기획				○	
	나. 기업관련 민원의 종합 협의·조정	기안		○		
다. 공장설립을 위한 지원서비스 체계 구축 및 운영	기안		○			
10. 산업단지 관리 기본계획수립 및 운영						
가. 산업단지관리 기본계획 수립	기안				○	
나. 산업단지관리 기본계획변경	기안				○	
11. 산업단지내 입주계약에 관한사항						
가. 입주신청서 검토	기안	○				
나. 입주계약 협의에 관한 사항	기안	○				
다. 산업단지 입주계약 체결	기안				○	

# 경 남 공 보

제2631호

2023. 9. 14.(목)

소관별	위 임 사 무 명	담당자	과장	부·소장	본부장	청장
기 업 지 원 과	라. 산업단지 입주 변경계약 체결	기안		○		
	마. 입주기업 사업계획 이행여부 실사	기안	○			
	바. 시정명령에 관한 사항	기안		○		
	사. 처분신청에 관한 사항	기안		○		
	아. 입주계약 취소에 관한 사항	기안				○
	12. 산업단지내 임차임주에 관한 사항					
	가. 임차임주신청서 검토	기안	○			
	나. 임차임주계약 협의에 관한 사항	기안	○			
	다. 산업단지 임차임주(변경)계약 체결	기안		○		
	라. 임차임주계약 취소에 관한 사항	기안		○		
	13. 노사동향 관리					
	가. 노동단체 현황 관리	기안	○			
	나. 노사동향 파악 및 조사	기안		○		
	다. 노동관련 행사지원	기안	○			
	라. 근로자 사기진작 업무	기안	○			
	14. 공장 입지기준 확인 등	기안	○			
	15. 공장 설립에 관한 사항					
	가. 공장설립등의 승인	기안		○		
	나. 공장설립등의 변경승인 및 승인사항의 변경	기안	○			
	다. 공장설립의 승인 취소	기안		○		
	16. 공장의 건축허가 등					
	가. 공장의 건축허가 협의	기안	○			
	나. 공장건축물의 사용승인 협의	기안	○			
	다. 제조시설 설치 승인	기안	○			
	라. 제조시설 설치승인의 취소	기안	○			
	17. 공장설립 등의 완료 신고	기안		○		
	18. 공장의 등록에 대한 다음의 권한					
	가. 공장 등록	기안		○		
	나. 공장등록 변경	기안	○			
	다. 공장등록 증명서 발급	기안	○			
	19. 공장의 등록 취소	기안		○		
	20. 공장설립의 협의	기안	○			
	21. 공장설립 등의 제한	기안	○			
22. 공장이전의 확인	기안	○				
23. 지식산업 센터에 관한 다음의 사항						
가. 지식산업 센터의 설립	기안		○			
나. 지식산업 센터설립 완료 신고	기안		○			

# 경 남 공 보

제2631호

2023. 9. 14.(목)

소관별	위 임 사 무 명	담당자	과장	부·소장	본부장	청장
기 업 지 원 과	다. 지식산업 센터의 분양 관련 업무	기안	○			
	라. 의무위반에 대한 조치	기안		○		
	24. 도시가스사업법에 의한 다음의 권한					
	가. 시설공사계획의 승인	기안		○		
	나. 비상공급 시설의 설치	기안	○			
	다. 시공기록 등의 보존 제출	기안	○			
	라. 시공 감리 업무	기안	○			
	마. 공급시설의 임시사용	기안	○			
	바. 정기검사 및 임시검사	기안	○			
	사. 가스시설의 개선명령 등	기안	○			
	아. 안전관리자 지정	기안	○			
	자. 보고 등	기안	○			
	차. 위반시설의 통보	기안	○			
	25. 고압가스안전관리법에 의한 다음의 권한					
	가. 고압가스의 제조허가	기안		○		
	나. 용기, 냉동기, 특정설비(이하 “용기등” 이라 함)의 제조등록 및 변경등록	기안	○			
	다. 사업휴지 등의 신고	기안	○			
	라. 허가·등록의 취소 등의 처분	기안		○		
	마. 공급자 의무사항 관리	기안	○			
	바. 안전관리규정 검토 및 변경 명령	기안	○			
	사. 안전성 향상계획 변경 명령	기안	○			
	아. 안전관리자의 선·해임신고 수리	기안	○			
	자. 안전관리자의 해임요구	기안	○			
	차. 완성검사	기안	○			
	카. 임시사용 허가	기안	○			
	타. 정기검사 및 수시검사	기안	○			
	파. 기술자격의 취소, 정지 요청	기안	○			
	하. 용기 등의 검사	기안	○			
	거. 용기 등의 품질보장 등	기안	○			
	너. 사용신고	기안	○			
	더. 운반 등	기안	○			
	러. 위해 방지조치 등	기안	○			
녀. 사용신고	기안	○				
더. 운반 등	기안	○				
러. 위해 방지조치 등	기안	○				
머. 처분요구시 처분	기안	○				
26. 산업인력 육성 및 지원 계획 수립	기안					○

# 경 남 공 보

제2631호

2023. 9. 14.(목)

소관별	위 입 사 무 명	담당자	과장	부·소장	본부장	청장
기 업 지 원 과	27. 기능인력 양성 지원					
	가. 기능인력 양성계획 수립	기안				○
	나. 기능인력 모집 및 홍보	기안	○			
	다. 기능인력 훈련위탁 및 취업알선	기안		○		
	28. 의료법인의 설립허가	기안				○
	29. 의료법인의 설립허가 취소	기안				○
	30. 지도와 명령	기안		○		
	31. 의료기관(병원급) 및 약국에 대한 다음의 권한					
	가. 개설허가 및 허가사항 변경	기안			○	
	나. 약국개설 등록	기안	○			
	다. 무면허 의료행위 등 단속	기안	○			
	라. 휴업·폐업·재개업 신고	기안	○			
	마. 약국제제의 제조(품목) 및 의약품의 조제	기안	○			
	바. 시설의 사용제한 금지 및 개수명령	기안	○			
	사. 개설허가의 취소 등 처분	기안			○	
	아. 보고와 업무검사	기안	○			
	자. 약사감시원 임명	기안	○			
	32. 의약품 판매에 관한 다음의 권한					
	가. 의약품 도매상 허가	기안	○			
	나. 안전상비의약품 판매자 등록	기안	○			
	다. 허가사항의 변경허가	기안	○			
	라. 도매상 및 안전상비의약품 판매자의 휴업·폐업·재개업 신고	기안	○			
	33. 금연을 위한 조치	기안	○			
	34. 국민영양조사에 관한 사무	기안	○			
	35. 건강증진계획의 수립에 따른 협력요청	기안	○			
	36. 공중위생영업에 관한 다음의 권한					
	가. 보고 및 출입검사	기안	○			
	나. 위생지도 및 개선명령	기안	○			
	다. 공중위생 감시원 임명	기안	○			
	37. 식품위생업소에 대한 검사·수거 등	기안	○			
	38. 식품 등 검사 및 채집사	기안	○			
	39. 식품위생감시원 임명	기안	○			
	40. 응급의료에 관한 다음의 권한					
	가. 구조 및 응급처치에 관한 교육	기안			○	
	나. 응급의료 통신망의 구축	기안				○
	다. 응급의료기관에 대한 재정지원	기안			○	
	라. 다수의 환자발생에 따른 조치	기안	○			

# 경 남 공 보

제2631호

2023. 9. 14.(목)

소관별	위 임 사 무 명	담당자	과장	부·소장	본부장	청장
기 업 지 원 과	마. 당직의료기관 지정	기안	○			
	바. 응급의료기관 지정취소	기안		○		
	사. 구급차 등의 다른 용도로의 사용금지	기안	○			
	아. 구급차 지도감독	기안	○			
	자. 영업정지 등	기안	○			
	차. 이송업 신규·변경허가	기안	○			
	카. 이송업 휴업 등 신고	기안	○			
	타. 이송업 영업 승계신고	기안	○			
	41. 마약류 관리에 대한 다음의 권한					
	가. 마약류 취급자의 허가·지정	기안	○			
	나. 마약류 관리자의 지정	기안	○			
	다. 허가증 등의 교부 및 재교부	기안	○			
	라. 마약류 취급자의 폐업·휴업·재개업 신고	기안	○			
	마. 마약류 취급자의 사망, 무능력자가 된 때 및 법인이 해산한 경우 신고	기안	○			
	바. 사고마약류의 처리	기안	○			
	사. 자격상실자의 마약류 처분	기안	○			
	아. 마약류 관리자의 마약류 인계·인수 신고	기안	○			
	자. 허가 등의 제한	기안	○			
	차. 출입·검사와 수거	기안	○			
	카. 폐기명령 등	기안	○			
	타. 업무보고 등	기안	○			
	파. 허가의 취소 등 처분에 관한 사항	기안	○			
	42. 근로자 건강관리 지원 및 감염병 예방에 관한 사항	기안	○			
	43. AIDS예방에 대한 다음의 권한					
	가. 감염자의 치료지시	기안	○			
나. 감염자의 강제처분	기안	○				
다. 감염자의 진료 등 보호관리	기안	○				
44. 외국인전용 약국 개설등록	기안				○	
45. 약국개설 등록기준 제정	기안				○	
건 축 환 경 과	1. 주택건설사업의 시행					
	가. 사업계획의 승인	기안		○		
	나. 다른 법률에 의한 인·허가등의 의제 등	기안	○			
	다. 토지예의 출입 등에 따른 손실보상	기안	○			
	라. 간선시설의 설치 및 비용의 상환	기안	○			
	마. 주택의 감리 등	기안	○			
	바. 공유지등의 우선매각 및 임대	기안			○	
사. 사용검사 등	기안			○		

# 경 남 공 보

제2631호

2023. 9. 14.(목)

소관별	위 입 사 무 명	담당자	과장	부·소장	본부장	청장
건 축 환 경 과	아. 보고검사 등	기안	○			
	자. 사업주체 등에 대한 지도·감독 등	기안	○			
	2. 주택조합 설립					
	가. 주택조합의 설립·변경·해산신고	기안		○		
	나. 직장 주택조합 설립·변경·해산신고	기안	○			
	다. 주택조합에 대한 감독 등	기안	○			
	3. 주택의 공급					
	가. 주택의 공급	기안		○		
	나. 투기과열지구의 지정 및 전매행위 등의 제한	기안		○		
	다. 주택의 분양가격 제한 등	기안		○		
	라. 분양가 심사위원회 운영 등	기안		○		
	4. 건축위원회					
	가. 건축위원회 구성	기안				○
	나. 건축위원회 운영	기안		○		
	5. 건축허가·신고 및 협의					
	가. 건축허가(3,000㎡미만)	기안	○			
	나. 건축허가(3,000㎡이상)	기안		○		
	다. 건축신고	기안	○			
	라. 건축물 해체 신고·허가	기안	○			
	마. 공용건축물에 대한 특례	기안	○			
	바. 건축허가 사항의 변경	기안	○			
	사. 용도변경	기안	○			
	아. 가설건축물	기안	○			
	자. 착공신고 등	기안	○			
	차. 사용승인(3,000㎡미만)	기안	○			
	카. 사용승인(3,000㎡이상)	기안		○		
	타. 공작물 축조 신고	기안	○			
	6. 건축물대장					
	가. 건축물대장 작성 및 보관	기안	○			
	나. 총괄표제부의 작성	기안	○			
	다. 건축물대장의 전환 및 합병신청	기안	○			
	라. 건축물대장 기재사항의 변경	기안	○			
	마. 건축물대장 기재사항의 정정	기안	○			
바. 건축물대장의 말소 등	기안	○				
사. 건축물대장 정리결정서의 작성	기안	○				
아. 건축물대장의 작성 및 운영에 관한 세부기준 작성	기안	○				
자. 등기축탁	기안	○				



# 경 남 공 보

제2631호

2023. 9. 14.(목)

소관별	위 임 사 무 명	담당자	과장	부·소장	본부장	청장
건축과	7. 건축허가 제한사항의 공고	기안			○	
	8. 현장조사·검사 및 확인업무의 대행					
	가. 현장조사·검사 및 확인업무의 대행자 지정	기안	○			
	나. 현장조사·검사 및 확인업무의 대행 수수료 지급	기안	○			
	9. 건축통계 및 정보화					
	가. 건축통계 등	기안	○			
	나. 건축행정 전산화	기안	○			
	10. 도로의 지정·폐지·변경					
	가. 도로의 지정	기안	○			
	나. 도로의 폐지 또는 변경	기안	○			
	다. 도로대장 작성 관리	기안	○			
	11. 건축지도원 지정	기안	○			
	12. 건축선의 지정					
	가. 건축선의 지정	기안	○			
	나. 건축선 지정을 위한 공고	기안		○		
	다. 건축선 지정사항 고시	기안		○		
	13. 건축물의 높이 제한 지정·공고	기안				○
	14. 위반건축물에 대한 조치					
	가. 허가 및 승인의 취소·철회·개축·증축·수선·용도변경·사용금지 사용제한 등 필요한 조치	기안		○		
	나. 전기·전화·수도 또는 가스공급 중지요청 및 다른 법령에 의한 인·허가의 금지	기안	○			
	다. 위반건축물의 표지 및 관리대장 작성	기안	○			
	15. 기존의 건축물에 대한 안전점검 및 시정명령 등					
	가. 기존 건축물에 대한 시정명령	기안		○		
	나. 기존 건축물에 대한 안전점검	기안		○		
	다. 손실보상	기안		○		
	16. 건축분쟁조정위원회					
	가. 건축분쟁조정위원회 구성	기안				○
	나. 건축분쟁조정위원회 운영	기안			○	
	17. 행정대집행법 적용의 특례에 관한 사항	기안			○	
	18. 환경영향평가서 초안					
가. 평가서 초안의 접수	기안	○				
나. 사업개요·공람장소·공람기간 등에 대한 공고	기안				○	
다. 의견접수 및 제출	기안	○				
라. 초안 공고시 설명회 개최사항 포함 요청 수리	기안	○				
마. 공청회 일시 및 장소 등에 대한 협의	기안	○				
바. 공청회 개최결과 접수	기안	○				

# 경 남 공 보

제2631호

2023. 9. 14.(목)

소관별	위 임 사 무 명	담당자	과장	부·소장	본부장	청장
건 축 환 경 과	사. 공청회 개최여부 협의	기안	○			
	19. 특정 토양 오염 유발시설					
	가. 설치·변경·폐쇄신고 수리	기안	○			
	나. 의제 처리되는 허가·등록사항의 접수	기안	○			
	다. 신고필증 교부	기안	○			
	라. 개선 또는 오염토양 정화조치 등 시정명령	기안	○			
	마. 이행기간 결정 및 기간연장 신청 처리	기안	○			
	바. 명령의 이행보고 접수 및 이행상태 확인	기안	○			
	사. 사용중지 명령	기안	○			
	20. 토양 환경보전에 관한 다음의 권한					
	가. 타인 토지에 출입	기안	○			
	나. 토양 오염조사	기안	○			
	다. 대집행 및 대집행 비용징수	기안	○			
	라. 보고 및 검사	기안	○			
	21. 위입된 권한에 대한 토양환경보전법 제32조 규정에 의한 과태료					
	가. 부과·징수	기안	○			
	나. 위반사실 조사·확인	기안	○			
	다. 의견진술 기회 부여	기안	○			
	라. 이의제기 신청·접수	기안	○			
	마. 이의제기 사실 관할법원 통보	기안	○			
	바. 체납처분	기안	○			
	22. 대기오염물질 배출 등에 관한 다음의 권한					
	가. 대기오염 물질 배출원 및 배출량 조사	기안	○			
	나. 배출시설의 설치허가, 변경허가 및 신고, 변경신고의 수리	기안	○			
	다. 설치허가 취소 및 폐쇄명령	기안			○	
	라. 배출시설 및 방지시설의 가동개시 신고수리	기안	○			
	마. 조치명령, 조업정지 명령	기안			○	
	바. 개선명령	기안	○			
	사. 조업정지 등의 명령	기안			○	
	아. 부과금의 부과징수	기안			○	
	자. 허가의 취소 등	기안			○	
	차. 환경관리인의 임명 및 변경임명 신고수리	기안	○			
	카. 위법시설에 대한 폐쇄조치 등	기안			○	
23. 연료의 사용규제 (대기환경보전법 시행령 별표11 환경부장관 관할사업자외의 사업장에 한함)						
가. 이행명령 완료보고서 접수	기안	○				
나. 저황유외 연료사용 승인서 교부	기안	○				
다. 고체연료의 제조·판매 또는 사용금지 및 제한 등 조치명령	기안	○				

# 경 남 공 보

제2631호

2023. 9. 14.(목)

소관별	위 임 사 무 명	담당자	과장	부·소장	본부장	청장	
건 축 환 경 과	라. 고체연료 사용승인 신청 수리	기안	○				
	마. 고체연료 사용승인서 교부	기안	○				
	바. 청정연료외의 연료 사용금지 명령	기안	○				
	사. 연료용 유류의 공급 또는 판매금지 명령	기안	○				
	24. 휘발성 유기화합물에 관한 다음의 권한 (대기환경보전법시행령 별표11 환경부장관 관할 사업장외의 사업장에 한함)						
	가. 휘발성 유기화합물 배출시설 설치 신고·변경신고 수리	기안	○				
	나. 시설의 개선 등 필요한 조치명령	기안	○				
	다. 신고필증 교부	기안	○				
	라. 기존 배출시설 설치신고·변경신고 수리	기안	○				
	마. 조치기간 연장 승인	기안	○				
	25. 생활 악취시설						
	가. 악취제거 또는 억제조치 이행·개선명령	기안	○				
	나. 개선기간 결정 및 연장 처리	기안	○				
	다. 개선 계획서 접수 및 제출기간 연장 처리	기안	○				
	26. 운행차						
	가. 무공해·저공해 자동차로의 전환 또는 배출가스 저감장치 부착 명령	기안	○				
	나. 운행차에 대한 수시점검 실시	기안	○				
	다. 정밀검사의 유효기간 연장 및 정밀검사 유예	기안	○				
	라. 정밀검사 명령	기안	○				
	마. 운행차 개선명령 또는 사용 정지명령	기안	○				
	바. 사용정지 표지 부착	기안	○				
	사. 개선결과 접수	기안	○				
	27. 운행차 정밀검사 지정사업자						
	가. 정밀검사 사업자 지정	기안			○		
	나. 대행업무 정지 또는 지정취소	기안			○		
	28. 확인검사 대행자						
	가. 신규·변경등록	기안	○				
	나. 운행차 허가 대행자 등록증 교부	기안	○				
	다. 업무정지 또는 등록취소	기안	○				
	29. 오염도 검사외뢰	기안	○				
30. 위임된 권한에 대한 대기환경보전법 제94조의 규정에 의한 과태료							
가. 부과징수	기안	○					
나. 위반사실 조사·확인	기안	○					
다. 의견진술 기회 부여	기안	○					
라. 이의제기 신청 접수	기안	○					
마. 이의제기 사실 관할법원 통보	기안	○					

# 경 남 공 보

제2631호

2023. 9. 14.(목)

소관별	위 입 사 무 명	담당자	과장	부·소장	본부장	청장
건 축 환 경 과	바. 체납처분	기안	○			
	31. 검사대행자					
	가. 등록·변경등록	기안	○			
	나. 등록증 교부	기안	○			
	다. 업무정지 또는 등록취소	기안	○			
	32. 위임된 권한에 대한 보고 및 검사	기안	○			
	33. 재활용기준 미준수 배출자					
	가. 미준수사항 이행명령	기안	○			
	나. 이행기간 연장신청 수리	기안	○			
	다. 의견진술 기회 부여	기안	○			
	라. 이의제기 신청 접수	기안	○			
	마. 이의제기 사실 통보	기안	○			
	바. 체납처분	기안	○			
	34. 위임된 권한에 대한 폐기물관리법 제68조의 규정에 의한 과태료					
	가. 부과·징수	기안	○			
	나. 위반사실 조사·확인	기안	○			
	다. 의견진술 기회 부여	기안	○			
	라. 이의제기 신청 접수	기안	○			
	마. 이의제기 사실 통보	기안	○			
	바. 체납처분	기안	○			
	35. 폐기물 재활용 신고자의 보관시설 예외인정	기안	○			
	36. 폐기물 수집·운반증 발급신청	기안	○			
	37. 사업장폐기물 처리					
	가. 사업장폐기물 배출자 신고·변경신고 수리	기안	○			
	나. 신고필증 교부	기안	○			
	다. 사업장폐기물 공동 수집·운반 인정	기안	○			
	라. 폐기물인계서의 접수	기안	○			
	38. 폐기물처리업(지정폐기물을 대상으로 하는 경우 제외)					
	가. 폐기물 처리사업 계획서(변경포함) 접수·검토 및 적합여부 통보	기안	○			
	나. 허가신청 기간연장	기안	○			
	다. 폐기물처리업 허가 및 변경허가	기안	○			
	라. 영업구역의 제한 등 허가조건 부여	기안	○			
	마. 허가증 교부	기안	○			
바. 수집·운반업자의 폐기물임시보관 장소의 승인	기안	○				
사. 허가증 재교부	기안	○				
아. 허가취소 또는 영업정지	기안			○		
자. 미납자에 대한 체납처분	기안	○				

# 경 남 공 보

제2631호

2023. 9. 14.(목)

소관별	위 임 사 무 명	담당자	과장	부·소장	본부장	청장
건 축 환 경 과	차. 과정금의 가중 또는 감경	기안	○			
	카. 폐기물 처리시설의 설치승인 또는 폐기물처리업 허가 시 협의	기안		○		
	타. 권리·의무 승계 신고 수리	기안	○			
	파. 행정처분의 감경	기안	○			
	하. 휴업·폐업·재개업신고 수리	기안	○			
	39. 건설폐기물 임시 보관장소의 승인에 관한 다음의 권한					
	가. 임시 보관장소 승인	기안	○			
	나. 임시 보관장소 설치(변경)승인서 교부	기안	○			
	다. 임시 보관장소 변경 승인	기안	○			
	라. 임시 보관장소 승인·변경사항의 통보	기안	○			
	40. 건설폐기물 수집·운반 등 구체적인 기준·방법과 관련한 다음의 권한					
	가. 건설폐기물 수집·운반증의 발급	기안	○			
	나. 건설폐기물 수집·운반차량 부착 또는 표기의 크기 조정	기안	○			
	다. 건설폐기물 장기보관 필요성 인정	기안	○			
	41. 건설폐기물처리업 허가 등과 관련한 다음의 권한					
	가. 건설폐기물 처리사업 계획 적정 통보	기안	○			
	나. 건설폐기물처리업 허가	기안			○	
	다. 건설폐기물처리업 허가기간 연장	기안	○			
	라. 건설폐기물처리업의 변경허가	기안			○	
	마. 허가조건의 부여	기안	○			
	바. 허가증의 교부 및 재교부	기안	○			
	사. 건설폐기물 재위탁 승인	기안	○			
	아. 처리업 허가의 취소 또는 영업정지 명령	기안			○	
	자. 허가의 취소 또는 영업정지 명령시 방치 폐기물의 적정처리 조치	기안	○			
	차. 휴업·폐업·재개업의 신고	기안	○			
	카. 행정처분의 기준	기안	○			
	42. 건설폐기물 처리시설의 설치와 관련한 다음의 권한					
	가. 건설폐기물 처리시설 설치 승인	기안	○			
	나. 건설폐기물 처리시설 설치승인서 교부	기안	○			
	다. 건설공사현장 외에서의 건설폐기물 재활용 승인	기안	○			
	라. 건설폐기물 재활용승인서 교부	기안	○			
	마. 건설폐기물 처리시설 설치신고	기안	○			
	바. 건설폐기물 처리시설 설치신고필증 교부	기안	○			
사. 건설폐기물 처리시설 설치 변경승인 및 변경신고	기안	○				
아. 건설폐기물 처리시설의 사용신고	기안	○				

# 경 남 공 보

제2631호

2023. 9. 14.(목)

소관별	위 입 사 무 명	담당자	과장	부·소장	본부장	청장
건 축 환 경 과	43. 건설폐기물 처리시설의 설치 및 관리 기준과 관련한 다음의 권한					
	가. 건설폐기물 처리시설 설치운영자에 대한 개선명령 및 사용중지 명령	기안	○			
	나. 개선기간 연장	기안	○			
	다. 개선완료 보고 및 사용중지 명령의 철회	기안	○			
	라. 건설폐기물 처리시설에 대한 폐쇄명령	기안	○			
	44. 건설폐기물 처리시설의 설치승인 또는 건설폐기물 처리업 허가시 협의	기안	○			
	45. 권리의무의 승계 신고	기안	○			
	46. 보고서의 제출	기안	○			
	47. 보고 검사 등	기안	○			
	48. 시험 분석의뢰	기안	○			
	49. 건설폐기물 처리업자 등의 방치 폐기물에 대한 다음의 권한					
	가. 방치폐기물의 예방조치 등	기안	○			
	나. 방치폐기물 처리이행 보증조치 서류 등 제출	기안	○			
	다. 방치폐기물의 처리명령	기안	○			
	라. 방치폐기물처리의 책임을 승계한 자에 대한 조치	기안	○			
	마. 방치폐기물 처리명령 미이행자에 대한 행정대집행	기안	○			
	바. 방치폐기물의 처리이행 보증주체에 대한 조치 등	기안	○			
	사. 처리이행 보증보험 계약 체결	기안	○			
	아. 공제조합과의 협의	기안	○			
	50. 위임된 권한에 대한 건설폐기물의 재활용촉진에 관한 법률 제66조 규정에 의한 과태료					
	가. 과태료의 부과 등	기안	○			
	나. 의견진술 기회 부여	기안	○			
	다. 이의제기 신청 접수	기안	○			
	라. 이의제기 사실 관할법원 통보	기안	○			
	마. 체납처분	기안	○			
	51. 위임된 권한에 대한 보고·자료제출명령 및 출입검사	기안	○			
	52. 폐기물처리업자(지정폐기물을 대상으로 하는 경우 제외)의 방치폐기물					
	가. 보관폐기물의 처리명령	기안	○			
	나. 방치폐기물의 처리명령	기안	○			
	다. 방치폐기물의 처리 및 보험금의 수령	기안	○			
	라. 예치한 처리이행 보증금에 의한 방치 폐기물의 처리	기안	○			
	마. 처리이행 보증보험증서 원본 접수	기안	○			
바. 보험계약의 갱신명령	기안	○				
사. 처리이행보증금의 예치신청 접수 및 예치금액 등 확정 통보	기안	○				
아. 처리이행 보증금 정산	기안	○				

# 경 남 공 보

제2631호

2023. 9. 14.(목)

소관별	위 임 사 무 명	담당자	과장	부·소장	본부장	청장
건  추  환  경  과	자. 처리이행 보증금 예치방법 변경사실 통보의 접수	기안	○			
	차. 예치방법 변경통보에 따른 처리이행 보증금 반환	기안	○			
	카. 처리이행 보증금 조정신청 접수 처리	기안	○			
	타. 처리이행 보증금 추가예치명령 및 차액반환	기안	○			
	파. 보관폐기물 처리비용 우선충당 및 차액반환	기안	○			
	하. 폐기물처리 명령 연기	기안	○			
	53. 폐기물 재활용 신고자					
	가. 신고·변경신고 수리	기안	○			
	나. 폐기물 임시보관시설 승인	기안	○			
	다. 신고필증 교부	기안	○			
	54. 폐기물 처리					
	가. 폐기물관리법제13조의 규정에 의한 기준에 부적합하게 폐기물을 수집·운반·보관 또는 처리하는 자에 대한 방법의 변경 등 조치명령	기안	○			
	나. 조치 사전통보 및 변명, 유리한 증거 제출기회 부여	기안	○			
	다. 대집행 및 대집행 비용 징수	기안	○			
	55. 위입된 권한에 대한 폐기물관리법 제63조 규정에 의한 과태료					
	가. 부과·징수	기안	○			
	나. 위반사실 조사·확인	기안	○			
	다. 의견진술 기회 부여	기안	○			
	라. 이의제기 신청 접수	기안	○			
	마. 이의제기 사실 관할법원 통보	기안	○			
	바. 체납처분	기안	○			
	56. 연료의 사용규제 등에 관한 다음의 권한 (대기환경보전법 시행령 별표11 환경부장관 관할 사업장 외의 사업장에 한함)					
	가. 황 함유기준 초과 연료의 공급·판매·사용금지 또는 제한 등 조치명령	기안	○			
	나. 고체연료의 제조·판매·사용금지 또는 제한 등 조치명령	기안	○			
	다. 저황유의 연료사용	기안	○			
	57. 법제49조 제1항 제1호, 제3호, 제4호, 제4호의2, 제4호의3, 제5호, 제8호의2, 제8호의2의 자에 대한 보고, 자료제출 명령 및 출입, 오염물질 채취, 관계서류, 시설, 장비 등에 관한 검사 등	기안	○			
	58. 지정폐기물 처리					
	가. 서류확인 및 변경확인	기안	○			
	나. 조치명령	기안	○			
	다. 폐기물 확인서의 검인	기안	○			
라. 환경 전문감시기관의 감시	기안	○				
마. 처리증명의 완화조치	기안	○				

# 경 남 공 보

제2631호

2023. 9. 14.(목)

소관별	위 임 사 무 명	담당자	과장	부·소장	본부장	청장
건 축 환 경 과	59. 폐수 배출시설 및 방지사설 설치					
	가. 배출시설의 설치허가 및 신고	기안	○			
	나. 배출시설의 허가취소 및 배출시설 폐쇄 명령	기안	○			
	다. 배출시설 등 가동개시 신고 접수	기안	○			
	라. 개선명령	기안	○			
	마. 조업정지 명령	기안		○		
	바. 배출부과금 부과·징수	기안	○			
	사. 가산금 징수	기안	○			
	아. 허가의 취소 등	기안		○		
	자. 위법시설에 대한 폐쇄조치	기안	○			
	차. 환경관리인 임명 및 신고	기안	○			
	60. 수질오염원의 설치 신고	기안	○			
	61. 수질오염원의 개선명령	기안	○			
	62. 조업정지 및 특정시설 폐쇄	기안		○		
	63. 관사관리	기안	○			
	64. 임대청사 관리					
	가. 사무실 조정 배치	기안			○	
	나. 청사 시설 보수	기안	○			
	다. 청소 용역 관리	기안	○			
	라. 관사관리(시설물 관리 분야)	기안	○			
	65. 청사 에너지 절약계획 수립·시행	기안		○		
	66. 행정정보통신망 구축, 교환실 운영	기안	○			
	67. 음향·영상·방송시스템 유지·관리	기안	○			
	68. 통신장비 시설 관리계획					
	가. 통신장비 현대화 사업 추진	기안			○	
	나. 통신장비 및 부대시설 유지·관리	기안	○			
	다. 통신장비 시설 신·증설	기안	○			
	69. 일반전화 및 전용회선 청약·설치·변경·해지 및 철거 등	기안	○			
	70. 구내 행정전화 설치·변경·해지 및 철거 등	기안	○			
	71. 정보통신 사용점검사	기안	○			
	72. 통신요금 관리	기안	○			
	73. 행정통신망 관리	기안	○			
74. 정보통신 업무일지 기록유지	기안	○				
1. 신산업 분야의 국내외 투자유치 계획 수립 및 시행						
가. 세부계획 수립 및 투자유치 시행	기안			○		
나. 투자유치 대상기업 발굴 및 DB 구축	기안			○		



# 경 남 공 보

제2631호

2023. 9. 14.(목)

소관별	위 임 사 무 명	담당자	과장	부·소장	본부장	청장
신 산 업 과	2. 신산업 분야 관련 투자유치 업무의 사업성 분석					
	가. 투자의향기업 타당성 분석	기안			○	
	나. 투자계획분석	기안			○	
	3. 신산업 분야 투자유치 산업정보 분석 및 투자기업 발굴 지원					
	가. 국·내외 기업의 투자동향 수집·분석	기안			○	
	나. 투자기관 및 경제연구소등의 주요동향 수집·분석	기안			○	
	다. 주요동향 분석을 통한 유치가능 기업 선별	기안				○
	4. 신산업 분야 업무 투자정보 자료(DB)구축					
	가. 투자정보 자료구축 계획 수립	기안			○	
	나. 세부 추진계획 수립·시행	기안		○		
	5. 신산업 분야 업무의 투자홍보 설명회 개최					
	가. 설명회 개최계획 수립	기안				○
	나. 분야별 세부계획 수립·시행	기안			○	
	다. 투자유치 홍보물 제작	기안		○		
6. 신산업 분야 투자유치 업무의 경제단체 네트워크 구축 및 관리	기안				○	
7. 신산업 분야 투자유치 유관기관 협조사무 처리	기안				○	
소 재 부 품 과	1. 소재부품 분야의 국내외 투자유치 계획 수립 및 시행					
	가. 세부계획 수립 및 투자유치 시행	기안			○	
	나. 투자유치 대상기업 발굴 및 DB 구축	기안		○		
	2. 소재부품 분야 투자유치 업무의 사업성 분석					
	가. 투자의향기업 타당성 분석	기안			○	
	나. 투자계획분석	기안			○	
	3. 소재부품 분야 투자유치 산업정보 분석 및 투자기업 발굴 지원					
	가. 국·내외 기업의 투자동향 수집·분석	기안			○	
	나. 투자기관 및 경제연구소등의 주요동향 수집·분석	기안			○	
	다. 주요동향 분석을 통한 유치가능 기업 선별	기안				○
	4. 소재부품 분야 업무 투자정보 자료(DB)구축					
	가. 투자정보 자료구축 계획 수립	기안			○	
	나. 세부 추진계획 수립·시행	기안		○		
	5. 소재부품 분야 업무의 투자홍보 설명회 개최					
가. 설명회 개최계획 수립	기안				○	
나. 분야별 세부계획 수립·시행	기안			○		
다. 투자유치 홍보물 제작	기안		○			
6. 소재부품 분야 투자유치 업무의 경제단체 네트워크 구축 및 관리	기안				○	
7. 소재부품 분야 투자유치 유관기관 협조사무 처리	기안				○	

# 경 남 공 보

제2631호

2023. 9. 14.(목)

소관별	위 임 사 무 명	담당자	과장	부·소장	본부장	청장
에너지 과	1. 에너지 분야의 국내외 투자유치 계획 수립 및 시행					
	가. 세부계획 수립 및 투자유치 시행	기안			○	
	나. 투자유치 대상기업 발굴 및 DB 구축	기안		○		
	2. 에너지 관련 투자유치 업무의 사업성 분석					
	가. 투자대상기업 타당성 분석	기안			○	
	나. 투자계획분석	기안			○	
	3. 에너지 분야 투자유치 산업정보 분석 및 투자기업 발굴 지원					
	가. 국·내외 기업의 투자동향 수집·분석	기안			○	
	나. 투자기관 및 경제연구소등의 주요동향 수집·분석	기안			○	
	다. 주요동향 분석을 통한 유치가능 기업 선별	기안				○
	4. 에너지 분야 업무 투자정보 자료(DB)구축					
	가. 투자정보 자료구축 계획 수립	기안			○	
	나. 세부 추진계획 수립·시행	기안		○		
	5. 에너지 분야 업무의 투자홍보 설명회 개최					
	가. 설명회 개최계획 수립	기안				○
	나. 분야별 세부계획 수립·시행	기안			○	
	다. 투자유치 홍보물 제작	기안		○		
	6. 에너지 분야 투자유치 업무의 경제단체 네트워크 구축 및 관리	기안			○	
	7. 에너지 분야 투자유치 유관기관 협조사무 처리	기안			○	
해외 마케팅 과	1. 해외마케팅 계획 수립 및 시행					
	가. 세부계획 수립 및 투자유치 시행	기안			○	
	나. 투자유치 대상기업 발굴 및 DB 구축	기안		○		
	2. 외투기업 투자유치 업무의 사업성 분석					
	가. 투자대상기업 타당성 분석	기안			○	
	나. 투자계획분석	기안			○	
	3. 해외마케팅 관련 정보 분석 및 투자기업 발굴 지원					
	가. 해외기업의 투자동향 수집·분석	기안			○	
	나. 투자기관 및 경제연구소등의 주요동향 수집·분석	기안			○	
	다. 주요동향 분석을 통한 유치가능 기업 선별	기안				○
	4. 해외마케팅 관련 자료(DB)구축					
	가. 투자정보 자료구축 계획 수립	기안			○	
	나. 세부 추진계획 수립·시행	기안		○		
	5. 해외기업 대상 투자홍보 설명회 개최					
	가. 설명회 개최계획 수립	기안				○
	나. 분야별 세부계획 수립·시행	기안			○	
	다. 투자유치 홍보물 제작	기안		○		
	6. 해외마케팅 관련 경제단체 네트워크 구축 및 관리	기안			○	
	7. 해외마케팅 관련 투자유치 유관기관 협조사무 처리	기안			○	

# 경 남 공 보

제2631호

2023. 9. 14.(목)

소관별	위 임 사 무 명	담당자	과장	부·소장	본부장	청장
서비스산업과	1. 서비스산업 분야의 국내외 투자유치 계획 수립 및 시행					
	가. 세부계획 수립 및 투자유치 시행	기안			○	
	나. 투자유치 대상기업 발굴 및 DB 구축	기안		○		
	2. 서비스산업 분야 투자유치 업무의 사업성 분석					
	가. 투자유치대상기업 타당성 분석	기안			○	
	나. 투자계획분석	기안			○	
	3. 서비스산업 분야 투자유치 산업정보 분석 및 투자기업 발굴 지원					
	가. 국·내외 기업의 투자동향 수집·분석	기안			○	
	나. 투자기관 및 경제연구소등의 주요동향 수집·분석	기안			○	
	다. 주요동향 분석을 통한 유치가능 기업 선별	기안				○
	4. 서비스산업 분야 투자정보 자료(DB)구축					
	가. 투자정보 자료구축 계획 수립	기안			○	
	나. 세부 추진계획 수립·시행	기안		○		
	5. 서비스산업 분야 투자홍보 설명회 개최					
	가. 설명회 개최계획 수립	기안				○
	나. 분야별 세부계획 수립·시행	기안			○	
	다. 투자유치 홍보물 제작	기안		○		
	6. 서비스산업 분야 투자유치 업무의 경제단체 네트워크 구축 및 관리	기안				○
	7. 서비스산업 분야 투자유치 유관기관 협조사무 처리	기안				○
철강과	1. 철강 분야의 국내외 투자유치 계획 수립 및 시행					
	가. 세부계획 수립 및 투자유치 시행	기안			○	
	나. 투자유치 대상기업 발굴 및 DB 구축	기안		○		
	2. 철강 분야 투자유치 업무의 사업성 분석					
	가. 투자유치대상기업 타당성 분석	기안			○	
	나. 투자계획분석	기안			○	
	3. 철강 분야 투자유치 산업정보 분석 및 투자기업 발굴 지원					
	가. 국·내외 기업의 투자동향 수집·분석	기안			○	
	나. 투자기관 및 경제연구소등의 주요동향 수집·분석	기안			○	
	다. 주요동향 분석을 통한 유치가능 기업 선별	기안				○
	4. 철강 분야 투자정보 자료(DB)구축					
	가. 투자정보 자료구축 계획 수립	기안			○	
	나. 세부 추진계획 수립·시행	기안		○		
	5. 철강 분야 투자홍보 설명회 개최					
	가. 설명회 개최계획 수립	기안				○
	나. 분야별 세부계획 수립·시행	기안			○	
	다. 투자유치 홍보물 제작	기안		○		
	6. 철강 분야 투자유치 업무의 경제단체 네트워크 구축 및 관리	기안				○
	7. 철강 분야 투자유치 유관기관 협조사무 처리	기안				○

# 경 남 공 보

제2631호

2023. 9. 14.(목)

소관별	위 임 사 무 명	담당자	과장	부·소장	본부장	청장
화 학 과	1. 화학 분야의 국내외 투자유치 계획 수립 및 시행					
	가. 세부계획 수립 및 투자유치 시행	기안			○	
	나. 투자유치 대상기업 발굴 및 DB 구축	기안		○		
	2. 화학 분야 투자유치 업무의 사업성 분석					
	가. 투자의향기업 타당성 분석	기안			○	
	나. 투자계획분석	기안			○	
	3. 화학 분야 투자유치 산업정보 분석 및 투자기업 발굴 지원					
	가. 국·내외 기업의 투자동향 수집·분석	기안			○	
	나. 투자기관 및 경제연구소등의 주요동향 수집·분석	기안			○	
	다. 주요동향 분석을 통한 유치가능 기업 선별	기안				○
	4. 화학 분야 투자정보 자료(DB)구축					
	가. 투자정보 자료구축 계획 수립	기안			○	
나. 세부 추진계획 수립·시행	기안		○			
화 학 과	5. 화학 분야 투자홍보 설명회 개최					
	가. 설명회 개최계획 수립	기안				○
	나. 분야별 세부계획 수립·시행	기안			○	
	다. 투자유치 홍보물 제작	기안		○		
화 학 과	6. 화학 분야 투자유치 업무의 경제단체 네트워크 구축 및 관리	기안			○	
	7. 화학 분야 투자유치 유관기관 협조사무 처리	기안			○	
항 만 물 류 과	1. 항만물류 분야의 국내외 투자유치 계획 수립 및 시행					
	가. 세부계획 수립 및 투자유치 시행	기안			○	
	나. 투자유치 대상기업 발굴 및 DB 구축	기안		○		
	2. 항만물류 투자유치 업무의 사업성 분석					
	가. 투자의향기업 타당성 분석	기안			○	
	나. 투자계획분석	기안			○	
	3. 항만물류 분야 투자유치 산업정보 분석 및 투자기업 발굴 지원					
	가. 국·내외 기업의 투자동향 수집·분석	기안			○	
	나. 투자기관 및 경제연구소등의 주요동향 수집·분석	기안			○	
	다. 주요동향 분석을 통한 유치가능 기업 선별	기안				○
	4. 항만물류 분야 투자정보 자료(DB)구축					
	가. 투자정보 자료구축 계획 수립	기안			○	
	나. 세부 추진계획 수립·시행	기안		○		
	5. 항만물류 분야 투자홍보 설명회 개최					
	가. 설명회 개최계획 수립	기안				○
	나. 분야별 세부계획 수립·시행	기안			○	
다. 투자유치 홍보물 제작	기안		○			
6. 항만물류 분야 투자유치 업무의 경제단체 네트워크 구축 및 관리	기안			○		

# 경 남 공 보

제2631호

2023. 9. 14.(목)

소관별	위 임 사 무 명	담당자	과장	부·소장	본부장	청장	
	7. 향만물류 분야 투자유치 유관기관 협조사무 처리	기안			○		
하 동 사 무 소	1. 사무소 소관 행정의 종합 기획·조정	기안				○	
	2. 복물관리						
	가. 연가·병가·공가·출장 등의 처리						
	1) 소장, 과장	기안		○			
	2) 6급 이하	기안	○				
	나. 일일명령(당직·비상·토요일·초과근무 등)	기안	○				
	다. 당직·비상·토요일·초과근무 등 각종 일일 기록관리 대장	기안	○				
	3. 공인 및 문서관리						
	가. 공인관리 및 대내외 발송문서 통제	기안	○				
	나. 보존문서관리(문서정리 및 서고보관)	기안	○				
	다. 보존문서 폐기·이관 결정	기안	○				
	4. 보안사무						
	가. 사무실 일일 보안점검표 기록관리	기안	○				
	나. 세품관리	기안	○				
	다. 청사 방호계획 수립·시행	기안		○			
	라. 비밀문서관리	기안		○			
	5. 예산·회계에 관한 사무						
	가. 예산 및 결산사무(예산편성 제출 등)	기안		○			
	나. 회계사무(입찰·계약·일상경비)	기안	○				
	다. 봉급, 복리후생비, 수당 등 지출에 관한 사항	기안	○				
	6. 지역동향 및 일일업무 보고	기안		○			
	7. 차량 및 비품관리						
	가. 차량관리종합계획 수립	기안		○			
	나. 일일배차명령, 차량운행일지 및 점검일지 기록관리	기안	○				
	다. 차량정기검사, 주간 및 월간차량자율점검 등	기안	○				
	라. 재물조사 및 비품, 불용처리 등	기안	○				
	8. 산업단지의 관리기본계획 수립·승인 및 운영	기안					○

**광양만권경제자유구역청 규정 제301호**

**광양만권경제자유구역청 직무대리규정  
일부개정규정**

광양만권경제자유구역청 직무대리규정 일부를 다음과 같이 개정한다.

제3조제1항 중 “대행”을 “대리”로, “아니할 경우에는 청장주소속공무원 중에서 직급순위에 의하여”를 “아니하거나 기타 부득이한 사유가 있는 경우에는 청장이”로 한다.

**부 칙**

이 규정은 공포한 날부터 시행한다.

**광양만권경제자유구역청 규정 제302호**

**광양만권경제자유구역청 공무원 근로자  
인사관리 규정 일부개정규정**

광양만권경제자유구역청 공무원 근로자 인사관리 규정 일부를 다음과 같이 개정한다.

제9조 각 호 외의 부분 중 “투자유치1부장”을 “투자기획부장”으로 한다.

제19조제2항에 제7호를 다음과 같이 신설한다.

- 7. 직무를 이용하여 어떠한 영리업무에 종사해서는 아니 되며, 그 외 다른 직무를 겸직하려면 사전에 채용권자의 허가를 받되 담당 직무 수행에 지장이 없는 경우에 한정한다.

제28조제2항제2호를 다음과 같이 한다.

- 2. 배우자의 출산 10일

제53조 제목 외의 부분을 제1항으로 하고, 같은 조에 제2항을 다음과 같이 신설한다.

② 5세 이하 자녀를 가진 공무원 근로자는 24개월의 범위에서 자녀돌봄, 육아 등을 위해 1일 최대 2시간의 육아시간을 받을 수 있다. 육아시간은 자녀 1명당 각각 24개월의 범위에서 허가하되 다음 각호에 따라 계산한다.

- 1. 사용한 날(日)을 기준으로 1일을 공제하며 2시간 미만의 시간을 사용하더라도 1일을 사용한 것으로 본다.
- 2. 월(月)단위 이상 연속하여 사용한 경우는 합산하여 해당 개월을 사용한 것으로 본다.

# 경 남 공 보

제2631호

2023. 9. 14.(목)

3. 월(月)단위 이상 연속하여 사용하지 않은 경우는 사용일수를 합산하여 20일마다 1개월을 사용한 것으로 본다.

[별표 1]를 다음과 같이 개정한다.

## 부 칙

이 규정은 공포한 날부터 시행한다.

### [별표 1]

### 공무직근로자 정원표 (제6조 관련)

#### 1. 행정사무원 · 기술사무원

(단위 : 명)

부 서 별	계	공무직근로자					
		행정사무원			기술사무원		
		소계	단순조무	비서요원	소계	현업요원	환 경 미화원
<b>계</b>	<b>15</b>	<b>9</b>	<b>7</b>	<b>2</b>	<b>6</b>	<b>5</b>	<b>1</b>
행정지원과	3	3	1	2			
기획예산과							
홍 보 과	1				1	1	
민원봉사과	1	1	1				
지역개발과	1	1	1				
산단조성과	5	1	1		4	4	
투자혁신과	1	1	1				
기업지원과							
건축환경과	1				1		1
전략산업부	1	1	1				
철강화학부	1	1	1				
하동사무소							

※ 산단조성과 현업요원은 정·배수장 근무요원을 나타냄

#### 2. 청원경찰의 정원

(단위 : 명)

부 서 별	합 계	경비청원 경 찰	단속 · 감시 청원경찰			
			소 계	하천감시	노점상 단속 등	정수장 감시
<b>계</b>	<b>2</b>	<b>1</b>	<b>1</b>			<b>1</b>
행정지원과	1	1				
산단조성과	1		1			1

● 낙동강유역환경청 고시 제2023-523호

하천점용허가 고시

하천법 시행령 제38조에 따라 아래와 같이 하천점용 허가를 하였기에 이를 고시합니다.

2023년 9월 14일

낙동강유역환경청장

하천의 명칭	낙동강(국가하천)
점용자 성명 및 주소	성명 : 한국수자원공사 창원권지사장 주소 : 경상남도 창원시 성산구 충훈로224번길 18
점 용 위 치 및 면적	위치 : 경상남도 창원시 의창구 북면 월계리 680번지 일원 면적 : 0.885㎡ / 일시 1.9㎡
점 용 목 적 및 시 설 개 요	○ 점용목적 : 본포취수장 취수구 화상감시설비 CCTV 카메라 설치 ○ 시설개요 : - 화상감시설비 CCTV 1개소
점 용 기 간	2023년 9월 7일부터 2028년 9월 30일까지



● 낙동강유역환경청 고시 제2023-524호

하천점용허가 고시

하천법 시행령 제38조에 따라 아래와 같이 하천점용 허가를 하였기에 이를 고시합니다.

2023년 9월 14일

낙동강유역환경청장

하천의 명칭	서낙동강(국가하천)
점용자 성명 및 주소	성명 : 김해시장(도시디자인과) 주소 : 경상남도 김해시 김해대로 2401
점 용 위 치 및 면적	위치 : 경상남도 김해시 불암동 172-1번지 일원 면적 : 265㎡ / 일시 256㎡
점 용 목 적 및 시 설 개 요	○ 점용목적 : 교량 난간 전망대 설치 ○ 시설개요 : - 전망대 설치 : L=5.0m, B=3.0m - 오탁방지막 : L=44.4m(15톤, 1×20m) - 석축 재설치 : H=2.5m, L=13.7m - 보도포장 재설치 : T=20cm, A=14.4㎡
점 용 기 간	2023년 9월 7일부터 2028년 9월 30일까지

**● 낙동강유역환경청 고시 제2023-526호**

## 하천점용허가 기간연장 고시

하천법 시행령 제38조에 따라 아래와 같이 하천점용허가 기간연장을 하였기에 이를 고시합니다.

**2023년 9월 14일**

### 낙동강유역환경청장

하천의 명칭	낙동강(국가하천)
점용자 성명 및 주소	성명 : 김해시장(하수과) 주소 : 경상남도 김해시 김해대로 2401
점 용 위 치 및 면적	위치 : 경상남도 김해시 상동면 감노리 263-134번지 외 4필지 일원 면적 : 27㎡
점 용 목 적 및 시 설 개 요	<ul style="list-style-type: none"> <li>○ 연장사유 : 허가기간 만료에 따른 연장</li> <li>○ 점용목적 : 신곡배수펌프장 개선사업 관련 전력관로 매설</li> <li>○ 시설개요 :                             <ul style="list-style-type: none"> <li>- 전선관 L=46.5m[D=50mm(1열), D=22mm(1열)]</li> </ul> </li> </ul>
점 용 기 간	당초 : 2018년 9월 9일부터 2023년 9월 8일까지 변경 : 2023년 9월 9일부터 2028년 9월 30일까지