

활기찬 경남

행복한 도민



경상남도

www.gyeongnam.go.kr

공보

제2634호 2023. 9. 27.(수)

입 법 예 고

제2023-43호	「경상남도 제증명 등 수수료 징수 조례」 일부개정조례안 입법예고..... 5
제2023-44호	「경상남도 정보공개 조례」 일부개정조례안 입법예고..... 11

고 시

제2023-441호	공유수면 점용·사용 변경승인(기간연장) 고시..... 13
제2023-442호	도로구역 결정(변경) 및 지형도면(연속지적도) 고시..... 14
제2023-443호	도로구역 결정(변경) 고시..... 20
제2023-444호	양산 주진·홍등지구 도시개발사업 개발계획(변경) 수립 고시..... 21
제2023-445호	고품지구 다목적농촌융수개발사업 시행계획변경 고시..... 22
제2023-446호	공유수면 점용·사용 실시계획 신고 수리 고시..... 35
제2023-447호	고품지구 다목적농촌융수개발사업 지형도면 고시..... 36
제2023-448호	사천 선진~신촌지구 연안정비사업 공유수면매립 준공검사확인 고시 (도 홈페이지 고시)
제2023-449호	사천도시관리계획(용도지역) 결정(변경) 고시..... 48

공 고

제2023-1726호	후원방문판매업자 등록변경신고 공고..... 51
제2023-1739호	비영리민간단체 등록말소 공고..... 52
제2023-1743호	경상남도 미세면지 예보 및 정보에 관한 업무처리 규정 일부개정훈령안 행정예고..... 53
제2023-1745호	소액수의 견적 제출 안내 공고(G2B 공고)
제2023-1746호	측량업 등록 공고(도 홈페이지 공고)
제2023-1747호	소액수의 견적제출 안내 공고(G2B 공고)
제2023-1748호	소액수의 견적제출 안내 공고(G2B 공고)
제2023-1749호	소액수의 견적제출 안내 공고(G2B 공고)

경 남 공 보

제2634호

2023. 9. 27.(수)

제2023-1750호	2023 경상남도 인권작품 공모전(도 홈페이지 공고)	
제2023-1751호	시설물유지관리업 업종전환 신청에 따른 종합공사를 시공하는 건설업 등록 공고(도 홈페이지 공고)	
제2023-1752호	정보통신공사업 등록 공고.....	64
제2023-1754호	측량업 등록 공고(도 홈페이지 공고)	
제2023-1755호	2023년 경남청년구직활동수당지원사업(드림카드) 대상자 모집 공고(3차) (도 홈페이지 공고)	
제2023-1756호	소액수의 견적제출 안내 공고(G2B 공고)	
제2023-1757호	주식매각 신고사항 공고(도 홈페이지 공고)	
제2023-1758호	2023년 제6회 경상남도 공무원노동자 채용시험 공고(도 홈페이지 공고)	
제2023-1759호	과학관 등록 공고(도 홈페이지 공고)	
제2023-1760호	경남사회적경제혁신타운 입주자 모집 선정 결과 공고(2023. 8. 16. ~ 9. 15. 신청분)(도 홈페이지 공고)	
제2023-1761호	2023년 소비자보호 모니터단 운영사업 보조사업자 모집 재공고 (도 홈페이지 공고)	
제2023-1762호	2023년 경상남도 공공형어린이집 신규선정 결과 공고(도 홈페이지 공고)	
제2023-1763호	건설산업기본법 위반 건설사업자 청문 실시 공시송달 공고.....	65
제2023-1765호	후원방문판매업자 폐업 신고 공고.....	66
제2023-1766호	종합공사를 시공하는 건설업 등록말소 공고(도 홈페이지 공고)	
제2023-1767호	정보통신공사업 양도 공고.....	67
제2023-1768호	통행의 금지(제한) 공고.....	68
제2023-1769호	관광개발 민간투자 대상지 컨설팅 용역(G2B 공고)	
제2023-1770호	사업수행능력평가서 제출안내 공고(G2B 공고)	
제2023-1771호	경상남도 장애인 세상보기 버스 운영 사업 수행기관 선정결과 공고 (도 홈페이지 공고)	
제2023-1772호	종합공사를 시공하는 건설사업자 과태료 부과 공고(도 홈페이지 공고)	

알 림

창원시 고시 제2023-173호	창원 덕산일반산업단지계획(변경) 승인 및 지형도면 정정 고시...	70
진주시 공고 제2023-2477호	진주도시계획시설(중로1-136호선)사업 실시계획인가를 위한 열람 및 사업인정에 관한 주민 등의 의견 청취 공고.....	80

경 남 공 보

제2634호

2023. 9. 27.(수)

사천시 고시 제2023-229호	실안관광지 조성계획 결정(변경) 승인 고시.....	82
거제시 고시 제2023-274호	도시계획시설(도로:중로3-23호선)사업 시행자지정 변경 및 사업인정 고시.....	101
거제시 공고 제2023-1929호	도시계획시설(도로, 주차장)사업 실시계획(변경)인가 및 도시관리계획 결정(변경)을 위한 열람-공고.....	105
거제시 공고 제2023-1935호	도시계획시설(문화시설)사업 공사완료 공고.....	108
거제시 공고 제2023-1937호	도시계획시설(도로:대로3-9호선)3공구 사업 공사완료 공고.....	109
거제시 공고 제2023-1946호	도시계획시설(공원:근린공원)사업 시행자 지정 및 실시계획인가를 위한 열람 공고.....	110
양산시 고시 제2023-272호	양산도시관리계획(수도공급설비, 도로) 결정(신설) 및 지형도면 고시	112
양산시 고시 제2023-273호	양산 도시계획시설사업 『도시계획도로(소1-304호선, 소1-100호선, 소1-101호선) 개설공사』 사업시행자 지정 및 실시계획인가 고시·	113
양산시 고시 제2023-274호	하천점용 허가 고시.....	116
양산시 공고 제2023-2601호	평산도시계획도로(소2-601호선)개설공사 실시계획인가 고시.....	117
함안군 고시 제2023-92호	함안군관리계획(폐기물처리시설: 재활용시설) 결정(변경) 및 지형도면 고시.....	125
함안군 공고 제2023-1305호	군계획시설(공공청사: 법수면사무소)사업 공사완료 공고.....	126
함양군 공고 제2023-1094호	군계획시설[문화시설: 지리산생태체험단지] 공사완료 공고.....	127
거창군 고시 제2023-121호	2025년 거창군관리계획(재정비) 결정(변경) 및 지형도면 고시(2차)	128
경상남도산림환경연구원 공고 제2023-144호	2023년 사방시설 외관점검 용역(동부권역) 소액수의 견적 제출(G2B 공고)	
경상남도산림환경연구원 공고 제2023-145호	2023년 사방시설 외관점검 용역(서부권역) 소액수의 견적 제출(G2B 공고)	
경상남도산림환경연구원 공고 제2023-146호	2023년 제4회 경상남도산림환경연구원 기간제노동자 채용 계획 공고(도 홈페이지 공고)	
경상남도도로관리사업소 공고 제2023-307호	‘교면 포장 공법선정’을 위한 공법 제안서 제출안내 공고(도 홈페이지 공고)	
경상남도도로관리사업소 공고 제2023-308호	용역 소액수의 안내공고(G2B 공고)	
경상남도도로관리사업소 공고 제2023-309호	소액수의계약 견적제출 안내 공고(G2B 공고)	
경상남도도로관리사업소 공고 제2023-310호	소액수의계약 견적제출 안내 공고(G2B 공고)	

경 남 공 보

제2634호

2023. 9. 27.(수)

경상남도도로관리사업소 공고 제2023-311호	용역 소액수의 견적제출 안내공고(G2B 공고)
경상남도도로관리사업소 공고 제2023-312호	용역 소액수의 견적제출 안내공고(G2B 공고)
경상남도도로관리사업소 공고 제2023-313호	용역 소액수의 견적제출 안내공고(G2B 공고)
경상남도도로관리사업소 공고 제2023-314호	용역 소액수의 견적제출 안내공고(G2B 공고)
경상남도도로관리사업소 공고 제2023-315호	‘확장인도교 설치 공법’ 선정을 위한 공법 제안서 제출 안내 공고(도 홈페이지 공고)
경상남도도로관리사업소 공고 제2023-316호	공사 소액수의 견적서 제출안내 공고(G2B 공고)
경상남도문화예술회관 공고 제2023-221호	수의계약 견적제출 안내 공고(G2B 공고)
경상남도문화예술회관 공고 제2023-222호	2024년 상반기 정기대관 공고(도 홈페이지 공고)
경상남도농업인력자원관리원 공고 제2023-41호	2023년 제7회 경상남도농업인력자원관리원 기간제 노동자 채용 서류전형 합격자 발표 및 면접시험 시행 계획 공고(도 홈페이지 공고)
광양만권경제자유구역청 공고 제2023-52호	금고지정 공고..... 131

입 법 예 고

● 경상남도 입법예고 제2023-43호

「경상남도 제증명 등 수수료 징수 조례」 일부개정조례안 입법예고

「경상남도 제증명 등 수수료 징수 조례」를 일부 개정함에 있어 그 내용과 취지를 미리 알려 이에 대한 의견을 듣고자 「행정절차법」 제41조 및 「경상남도 자치법규 입법예고에 관한 조례」 제4조에 따라 다음과 같이 공고합니다.

2023년 9월 27일

경 상 남 도 지 사

1. 자치법규명 : 경상남도 제증명 등 수수료 징수 조례

2. 개정이유

- 가. 「지방자치법 제156조제1항 단서에 따른 전국적 통일이 필요한 수수료의 징수기준에 관한 규정」에 따라 수수료 등 정비
- 나. 「공공기관의 정보공개에 관한 법률 시행규칙」 개정사항 반영

3. 주요내용

- 가. 「지방자치법 제156조제1항 단서에 따른 전국적 통일이 필요한 수수료의 징수기준에 관한 규정」에 따라 수수료를 조정하고, 개별 법령에서 제외된 징수 대상 수수료 정비 (안 별표 2)
- 나. 「공공기관의 정보공개에 관한 법률 시행규칙」 개정에 따라 전자파일 중 오디오·비디오 자료를 복제하여 공개하는 경우의 수수료 조정 (안 별표 3)
- 다. 알기쉬운 법령 정비 기준에 따른 용어 정비(제명 변경)
- 라. 상위법령 불부합 부분 개정(별표1 삭제)

4. 의견제출

이 자치법규의 입법안에 대하여 의견이 있는 기관·단체나 개인은 2023. 10. 17.(화)까지 경상남도지사 (참조: 세정과장)에게 그 의견을 제출하여 주시기 바랍니다.

- 가. 예고사항에 대한 항목별 의견(찬·반 여부와 그 사유)
- 나. 성명(기관·단체의 경우에는 기관·단체명과 대표자 성명)
- 다. 그 밖의 참고사항
- 라. 보내실 곳 : 경상남도 세정과
 - 주 소 : (51154) 경상남도 창원시 의창구 중앙대로 300(사림동)
 - 전 화 : 055-211-3724 (FAX : 055-211-3719)
 - E-mail : tjisdud@korea.kr

붙임 경상남도 제증명 등 수수료 징수 조례 일부개정조례안 1부.

경상남도 조례 제 호

경상남도 제증명 등 수수료 징수 조례 일부개정조례안

경상남도 제증명 등 수수료 징수 조례 일부를 다음과 같이 개정한다.

제명 “경상남도 제증명 등 수수료 징수 조례”를 “경상남도 각종 증명 등 수수료 징수 조례”로 한다.

제2조제1항 중 “제증명과”를 “각종 증명과”로, “제증명”을 “각종 증명”으로 하고, 같은 조 제2항 중 “공유수면 매립 면허 수수료 산정 기준표는 별표 1, 제증명”을 “각종 증명”으로 하며, 같은 조 제3항 중 “제증명 등으로서”를 “각종 증명 등으로서”로, “제증명 등을”을 “각종 증명 등을”로 한다.

제3조제2항 중 “제증명”을 “각종 증명”으로 한다.

제4조 본문 중 “제증명”을 “각종 증명”으로 한다.

제5조제1항 각 호 외의 부분 중 “제증명”을 “각종 증명”으로 하고, 같은 항 “제7조제1항제1호 또는 제3호의 급여를 받는”을 “제2조제2호에 따른”으로 하고, 같은 항 제3호 중 “경남i”를 “경남 아이”로 하고, 같은 항 제7호 중 “「5·18민주유공자예우에 관한 법률」 제7조”를 “「5·18민주유공자예우 및 단체설립에 관한 법률」 제7조”로 하며, 같은 조 제3항 중 “제증명”을 “각종 증명”으로 한다.

제6조를 삭제한다.

별표 1을 삭제한다.

별표 2의 제목 중 “제증명 등 수수료 (제2조제2항 관련)”을 “각종 증명 등 수수료 (제2조제2항 관련)”으로 한다.

별표 2 구분란의 <신청·등록 등> 중 제1호가목을 삭제하고, 제1호나목 및 제1호 다목을 제1호가목 및 제1호 나목으로 한다.

경 남 공 보

제2634호

2023. 9. 27.(수)

별표 2 구분란의 <신청·등록 등> 중 제2호나목1), 제2호나목3), 제2호나목4) 및 제2호나목5)를 다음과 같이 한다.

1) 근해 어업허가	건	4,500원
3) 어업허가 사항 변경 허가	건	1,500원
4) 어업허가 사항 변경 신고	건	1,500원
5) 어업허가 유예	건	1,500원

별표 3 공개대상란의 전자파일 중 전자파일(오디오자료·비디오자료)의 복제 “1건(700MB 기준)마다 5,000원” 및 “700MB 초과 시 350MB마다 2,500원”을 “1GB마다 800원”으로 한다.

부 칙

제1조(시행일) 이 조례는 공포한 날부터 시행한다.

제2조(적용례) 별표 2, 별표 3의 개정규정은 이 조례 시행 이후 최초로 신청하는 경우부터 적용한다.

신 · 구조문대비표

현 행	개 정 안
<u>경상남도 제증명 등 수수료 징수 조례</u>	<u>경상남도 각종 증명 등 수수료 징수 조례</u>
제2조(징수구분) ① <u>제증명과</u> 인·허가, 신고·신청의 수리 및 등록, 지정, 확인, 검사 등(이하 “ <u>제증명 등</u> ”이라 한다) 수수료는 다른 법령이나 조례에서 따로 정한 것을 제외하고는 이 조례에 따라 징수한다.	제2조(징수구분) ① <u>각종 증명과</u> ----- ----- <u>각종 증명</u> ----- -----.
② <u>공유수면 매립 면허</u> 수수료 산정 기준표는 별표 1, <u>제증명 등</u> 수수료는 별표 2, 정보공개 수수료 및 개인정보 열람 수수료는 별표 3과 같다.	② <u>각종증명</u> ----- -----.
③ 제2항에 규정한 <u>제증명 등으로서</u> 같은 것을 2통 이상 청구하거나 신청(제출)할 때 또는 여러 사람으로 나열해서 기록하여 <u>제증명 등을</u> 발급(수리등록을 포함한다) 할 경우에는 1통 또는 1명마다 1건으로 하여 수수료를 징수한다.	③ ----- <u>각종 증명 등으로서</u> ----- ----- ----- <u>각종 증명 등을</u> ----- -----.
제3조(징수방법) ① (생략)	제3조(징수방법) ① (현행과 같음)

경 남 공 보

제2634호

2023. 9. 27.(수)

현 행	개 정 안
<p>② 제1항에도 불구하고 <u>제증명</u> 등 사무를 시장·군수가 위임받아 처리할 경우에는 해당 시·군의 조례에 따른다.</p> <p>제4조(수수료의 반환) <u>제증명</u> 등이 발급·처리되기 전에 취소 신청 등 반환사유가 발생한 경우에는 납부된 수수료의 일부 또는 전부를 반환하여야 한다. 다만, 소인된 증지는 제외한다.</p> <p>제5조(수수료의 감면 등) ① 다음 각 호의 어느 하나에 해당하는 <u>제증명</u> 등에 대하여는 그 수수료를 징수하지 아니한다.</p> <p>1. 「국민기초생활보장법」 제7조제1항제1호 또는 제3호의 급여를 받는 수급자가 신청하는 경우</p> <p>2. (생 략)</p> <p>3. 다자녀 가정인 <u>경남</u>i 다누리 카드 소지자가 신청하는 경우</p> <p>4. ~ 6. (생 략)</p> <p>7. 「5·18민주유공자예우에 관한 법률」 제7조에 따라 등록된 사람과 그 유족 또는 가족이 신청하는 경우</p> <p>8. ~ 14. (생 략)</p> <p>② (생 략)</p> <p>③ 제1항에 따라 수수료를 징수하지 아니하는 <u>제증명</u> 등에 대해서는 별표 4의 고무인을 날인하여야 한다.</p> <p>제6조(규칙) 이 조례 시행에 필요한 사항은 규칙으로 정한다.</p>	<p>② -----<u>각종 증명</u>----- ----- -----.</p> <p>제4조(수수료의 반환) <u>각종 증명</u> ----- ----- -----.</p> <p>제5조(수수료의 감면 등) ① ----- ----- <u>각종 증명</u> ----- -----.</p> <p>1. ----- <u>제2조제2호에 따른</u> ----- -----</p> <p>2. (현행과 같음)</p> <p>3. ----- <u>경남 아이</u> ----- -----</p> <p>4. ~ 6. (현행과 같음)</p> <p>7. 「5·18민주유공자예우 및 단체설립에 관한 법률」 <u>제7조</u>----- -----</p> <p>8. ~ 14. (현행과 같음)</p> <p>② (현행과 같음)</p> <p>③ -----<u>각종 증명</u>----- -----.</p> <p><삭 제></p>

경 남 공 보

제2634호

2023. 9. 27.(수)

<별표 2 개정사항>

현 행	개 정 안																																																																																																																		
<p>• 경상남도 제증명 등 수수료 징수 조례 [별표 2]</p> <p style="text-align: center;">제증명 등 수수료 (제2조제2항 관련)</p> <table border="1" style="width: 100%; border-collapse: collapse;"> <thead> <tr> <th style="width: 30%;">구 분</th> <th style="width: 20%;">기 준</th> <th style="width: 50%;">금 액</th> </tr> </thead> <tbody> <tr> <td colspan="3"><증명></td> </tr> <tr> <td colspan="3">(생 략)</td> </tr> <tr> <td colspan="3"><신청·등록 등></td> </tr> <tr> <td colspan="3">1. 일반행정 관계</td> </tr> <tr> <td colspan="3">가. 공유재산의 대부 신청</td> </tr> <tr> <td>1) 신규 신청</td> <td style="text-align: center;">건</td> <td style="text-align: right;">5,000원</td> </tr> <tr> <td>2) 갱신 또는 기간연장 신청</td> <td style="text-align: center;">건</td> <td style="text-align: right;">3,000원</td> </tr> <tr> <td colspan="3">나. (생 략)</td> </tr> <tr> <td colspan="3">다. (생 략)</td> </tr> <tr> <td colspan="3">2. 농수산 관계</td> </tr> <tr> <td colspan="3">가. (생 략)</td> </tr> <tr> <td colspan="3">나. 어업허가 처분</td> </tr> <tr> <td>1) 근해 어업허가</td> <td style="text-align: center;">건</td> <td style="text-align: right;">5,000원</td> </tr> <tr> <td>2) (생 략)</td> <td></td> <td></td> </tr> <tr> <td>3) 어업허가 사항 변경 허가</td> <td style="text-align: center;">건</td> <td style="text-align: right;">1,600원</td> </tr> <tr> <td>4) 어업허가 사항 변경 신고</td> <td style="text-align: center;">건</td> <td style="text-align: right;">1,600원</td> </tr> <tr> <td>5) 어업허가 유예</td> <td style="text-align: center;">건</td> <td style="text-align: right;">1,600원</td> </tr> <tr> <td>6) ~ 8) (생 략)</td> <td></td> <td></td> </tr> <tr> <td colspan="3">3. ~ 7. (생 략)</td> </tr> </tbody> </table> <p>※ (생 략)</p>	구 분	기 준	금 액	<증명>			(생 략)			<신청·등록 등>			1. 일반행정 관계			가. 공유재산의 대부 신청			1) 신규 신청	건	5,000원	2) 갱신 또는 기간연장 신청	건	3,000원	나. (생 략)			다. (생 략)			2. 농수산 관계			가. (생 략)			나. 어업허가 처분			1) 근해 어업허가	건	5,000원	2) (생 략)			3) 어업허가 사항 변경 허가	건	1,600원	4) 어업허가 사항 변경 신고	건	1,600원	5) 어업허가 유예	건	1,600원	6) ~ 8) (생 략)			3. ~ 7. (생 략)			<p>• 경상남도 각종 증명 등 수수료 징수 조례 [별표 2]</p> <p style="text-align: center;">각종 증명 등 수수료 (제2조제2항 관련)</p> <table border="1" style="width: 100%; border-collapse: collapse;"> <thead> <tr> <th style="width: 30%;">구 분</th> <th style="width: 20%;">기 준</th> <th style="width: 50%;">금 액</th> </tr> </thead> <tbody> <tr> <td colspan="3"><증명></td> </tr> <tr> <td colspan="3">(현행과 같음)</td> </tr> <tr> <td colspan="3"><신청·등록 등></td> </tr> <tr> <td colspan="3">1. 일반행정 관계</td> </tr> <tr> <td colspan="3"><삭 제></td> </tr> <tr> <td colspan="3">가. (현행과 같음)</td> </tr> <tr> <td colspan="3">나. (현행과 같음)</td> </tr> <tr> <td colspan="3">2. 농수산 관계</td> </tr> <tr> <td colspan="3">가. (현행과 같음)</td> </tr> <tr> <td colspan="3">나. 어업허가 처분</td> </tr> <tr> <td>1) (현행과 같음)</td> <td style="text-align: center;">건</td> <td style="text-align: right;">4,500원</td> </tr> <tr> <td>2) (현행과 같음)</td> <td></td> <td></td> </tr> <tr> <td>3) (현행과 같음)</td> <td style="text-align: center;">건</td> <td style="text-align: right;">1,500원</td> </tr> <tr> <td>4) (현행과 같음)</td> <td style="text-align: center;">건</td> <td style="text-align: right;">1,500원</td> </tr> <tr> <td>5) (현행과 같음)</td> <td style="text-align: center;">건</td> <td style="text-align: right;">1,500원</td> </tr> <tr> <td>6) ~ 8) (현행과 같음)</td> <td></td> <td></td> </tr> <tr> <td colspan="3">3. ~ 7. (현행과 같음)</td> </tr> </tbody> </table> <p>※ (현행과 같음)</p>	구 분	기 준	금 액	<증명>			(현행과 같음)			<신청·등록 등>			1. 일반행정 관계			<삭 제>			가. (현행과 같음)			나. (현행과 같음)			2. 농수산 관계			가. (현행과 같음)			나. 어업허가 처분			1) (현행과 같음)	건	4,500원	2) (현행과 같음)			3) (현행과 같음)	건	1,500원	4) (현행과 같음)	건	1,500원	5) (현행과 같음)	건	1,500원	6) ~ 8) (현행과 같음)			3. ~ 7. (현행과 같음)		
구 분	기 준	금 액																																																																																																																	
<증명>																																																																																																																			
(생 략)																																																																																																																			
<신청·등록 등>																																																																																																																			
1. 일반행정 관계																																																																																																																			
가. 공유재산의 대부 신청																																																																																																																			
1) 신규 신청	건	5,000원																																																																																																																	
2) 갱신 또는 기간연장 신청	건	3,000원																																																																																																																	
나. (생 략)																																																																																																																			
다. (생 략)																																																																																																																			
2. 농수산 관계																																																																																																																			
가. (생 략)																																																																																																																			
나. 어업허가 처분																																																																																																																			
1) 근해 어업허가	건	5,000원																																																																																																																	
2) (생 략)																																																																																																																			
3) 어업허가 사항 변경 허가	건	1,600원																																																																																																																	
4) 어업허가 사항 변경 신고	건	1,600원																																																																																																																	
5) 어업허가 유예	건	1,600원																																																																																																																	
6) ~ 8) (생 략)																																																																																																																			
3. ~ 7. (생 략)																																																																																																																			
구 분	기 준	금 액																																																																																																																	
<증명>																																																																																																																			
(현행과 같음)																																																																																																																			
<신청·등록 등>																																																																																																																			
1. 일반행정 관계																																																																																																																			
<삭 제>																																																																																																																			
가. (현행과 같음)																																																																																																																			
나. (현행과 같음)																																																																																																																			
2. 농수산 관계																																																																																																																			
가. (현행과 같음)																																																																																																																			
나. 어업허가 처분																																																																																																																			
1) (현행과 같음)	건	4,500원																																																																																																																	
2) (현행과 같음)																																																																																																																			
3) (현행과 같음)	건	1,500원																																																																																																																	
4) (현행과 같음)	건	1,500원																																																																																																																	
5) (현행과 같음)	건	1,500원																																																																																																																	
6) ~ 8) (현행과 같음)																																																																																																																			
3. ~ 7. (현행과 같음)																																																																																																																			

● 경상남도 입법예고 제2023-44호

경상남도 정보공개 조례 일부개정조례안 입법예고

경상남도 정보공개 조례를 일부 개정함에 있어 그 내용과 취지를 미리 알려 이에 대한 의견을 듣고자 행정절차법 제41조 및 경상남도 자치법규 입법예고에 관한 조례 제4조에 따라 다음과 같이 공고합니다.

2023년 9월 27일

경 상 남 도 지 사

1. 자치법규명 : 경상남도 정보공개 조례

2. 개정이유

- 국민권익위, 「공공기관 정보공개 제도 투명·실효성 제고」 제도개선 권고
- 적극적인 정보공개로 국민의 알 권리 증진, 도정의 투명성/청렴도 향상을 위해 「감사결과」의
○ ‘사전정보공표’를 범제화하고자 함

3. 주요내용 : 조례 내 ‘정보의 공표’ 대상에 「감사결과」 신설 (안 제5조 ① 9호)

- 9. 도가 실시하는 감사의 결과와 내용

4. 의견제출

이 자치법규의 입법안에 대하여 의견이 있는 기관·단체나 개인은 2023. 10. 17. (화)까지 경상남도지사 (참조: 도민봉사과장)에게 그 의견을 제출하여 주시기 바랍니다.

가. 예고사항에 대한 항목별 의견(찬·반 여부와 그 사유)

나. 성명(기관·단체의 경우에는 기관·단체명과 대표자 성명)

다. 그 밖의 참고사항

라. 보내실 곳 : 경상남도 도민봉사과

- 주 소 : (51154) 경상남도 창원시 의창구 중앙대로 300(사림동)
- 전 화 : 055-211-3694 (FAX : 055-211-3679)
- E-mail : h8301281@korea.kr

- 붙임** 1. 경상남도 정보공개 조례 일부개정조례안 1부.
2. 친구조문 대비표 1부.

경상남도 조례 제 호

경상남도 정보공개 조례 일부개정조례안

경상남도 정보공개 조례 일부를 다음과 같이 개정한다.

제5조 제1항 제9호를 제10호로 하고, 같은 항에 제9호를 다음과 같이 신설한다.

- 9. 도가 실시하는 감사의 결과와 내용

부 칙

이 조례는 공포한 날부터 시행한다.

신·구 조문대비표

현 행	개 정 안
제5조(정보의 공표) ① 공개대상기관은 법 제7조제1항에 따라 다음 각 호의 어느 하나에 해당하는 정보에 대해서는 공개의 구체적 범위, 공개의 주기·시기 및 방법 등을 미리 정하여 공표하고, 이에 따라 정기적으로 공개하여야 한다. <u>다만, 법령이나 다른 조례에 따라 비공개정보에 해당하는 경우에는 그러하지 아니하다.</u>	제5조(정보의 공표) ① ----- ----- ----- ----- ----- ----- -----.
1. ~ 8. (생략)	1. ~ 8. (현행과 같음)
<신설>	9. 도가 실시하는 감사의 결과와 내용
9. (생략)	10. (현행 제9호와 같음)
② (생략)	② (현행과 같음)

고 시

● 경상남도 고시 제2023-441호

공유수면 점용·사용 변경승인(기간연장) 고시

「공유수면 관리 및 매립에 관한 법률」 제10조제2항 규정에 따라 다음과 같이 공유수면 점용·사용 변경 승인(기간연장) 하였기에 같은 법 제8조제6항에 따라 이를 고시합니다.

2023년 9월 27일

경 상 남 도 지 사

1. 승인번호 및 승인연월일

- 승인번호 : 제2023-14호(통영)
- 승인연월일 : 2023년 9월 20일

2. 점용·사용의 목적

- 부잔교 설치

3. 점용·사용의 장소

- 통영시 도남동 201-11번지 지선 공유수면

4. 점용·사용의 면적 및 기간

- 면 적 : 356.4㎡(직접 94.5 / 간접 261.9)
- 기 간 : 2023. 9. 27. ~ 2028. 9. 26.

5. 점용·사용 변경승인을 받은 자의 성명·주소

- 성 명 : 통영시장
- 주 소 : 경남 통영시 통영해안로 515

● 경상남도 고시 제2023-442호

도로구역 결정(변경) 및 지형도면(연속지적도) 고시

「국지30호선 밀양 요고지구 확포장공사」에 대하여 「도로법」 제25조제3항 및 같은 법 시행규칙 제6조에 따라 도로구역 결정(변경)을 아래와 같이 고시하고, 토지이용규제 기본법 제8조에 따라 지형도면(연속지적도)을 고시합니다.

2023년 9월 27일

경 상 남 도 지 사

1. 도로구역 결정 변경사항

①구분	②종류	③노선번호	④노선명	⑤위치	⑥면적 (㎡)	⑦기점	⑧종점	⑨주요 통과지	⑩총연장 (km)
-	국가지원 지방도	60	무안~청도	밀양시 청도면 고법리	14,330	밀양시 청도면 고법리	밀양시 청도면 고법리	-	1.44Km

2. 사업시행기간 : 2023. 7 ~ 2024. 7.

3. 사용 또는 수용할 토지 및 물건조서(붙임. 2)

4. 도면 등 열람기간 및 열람장소

가. 열람기간 : 고시일로부터 30일간

나. 열람장소 : 경상남도 도로관리사업소, 밀양시 건설과

첨부서류: 위치도(붙임.1) 및 5천분의 1 이상의 지형도(붙임. 3)

경 남 공 보

제2634호

2023. 9. 27.(수)

[붙임. 2]

편입토지 조서

연번	소재지 (밀양시)	지번	지목	면적(㎡)		소유자		비고
				지적	편입	성명	주소	
1	청도면 고법리	1626	천	107,639	1,976	국토교통부		
2	“	1626-97	제	3,653	412	국토교통부	충무시 문화동 187	
3	“	1626-106	제	743	30	국토교통부		
4	“	1290-2	도	40	40	박수창	밀양시 삼랑진읍 청학리 601	
5	“	1290-6	답	68	68	박종열	밀양시 청도면 요고길 86	
6	“	1276-1	답	31	31	박종열	밀양시 청도면 요고길 86	
7	“	1273-2	도	122	122	이중대	밀양시 무안면 내진리 548	
8	“	1273-6	답	32	32	김득용	밀양시 청도면 요고길 88	
9	“	1273-1	임	23	23	장손득	경남 밀양시 청도면 고법리 1410	
10	“	1273-7	천	11	11	이중대	밀양시 무안면 내진리 548	
11	“	1274	답	19	19	김순진	김해시 함박로101번길 19, 310동503호(내외대동한마을타운)	
12	“	1259	답	87	87	김순진	김해시 함박로101번길 19, 310동503호(내외대동한마을타운)	
13	“	1260-2	천	210	210	김금준	1307	
14	“	1258-2	답	264	264	김순진	김해시 함박로101번길 19, 310동503호(내외대동한마을타운)	
15	“	1248-2	답	104	104	김순진	김해시 함박로101번길 19, 310동503호(내외대동한마을타운)	
16	“	1247-7	답	293	293	박무순	부산광역시 동래구 온천장로65번길 9, 104동 1802호 (온천동, 동래3차SK뷰)	
17	“	1247-8	답	109	109	기획재정부		
18	“	761-5	답	252	252	박용석	경남 밀양시 청도면 고법리 856	
19	“	1246-2	전	202	202	박용석	경남 밀양시 청도면 고법리 856	
20	“	1246-8	전	11	11	박용석	경남 밀양시 청도면 고법리 856	
21	“	1245-2	답	10	10	김종옥	경남 밀양시 청도면 고법리 846	
22	“	1243	답	393	393	김종순	밀양시 청도면 고법2길 24	
23	“	1238-3	답	160	160	김성태	광주광역시 동구 밤실로3번길 11, 301호(지산동)	
24	“	1230-3	답	158	158	김성태	광주광역시 동구 밤실로3번길 11, 301호(지산동)	
25	“	1231-7	답	78	78	박종선	밀양시 청도면 고법2길 15-5	
26	“	1232-4	답	15	15	우분임	경남 밀양시 청도면 고법2길 20	
27	“	1232-5	답	46	46	우분임	경남 밀양시 청도면 고법2길 20	
28	“	1207-3	답	191	191	김순석	밀양시 청도면 고법1길 7-1	

경 남 공 보

제2634호

2023. 9. 27.(수)

연번	소재지 (밀양시)	지번	지목	면적(㎡)		소유자		비고
				지적	편입	성명	주소	
29	“	1199-7	답	342	342	임진숙	양산시 웅상읍 소주리 396-7 태길빌라 501호	
30	“	1197-2	도	55	55	김태성	경남 밀양시 청도면 고벌리 899	
31	“	1197-7	전	333	333	임진숙	부산광역시 수영구 수영로741번길 46, 205동 1701호(수영동, 수영협성르네상스타운)	
32	“	1197-10	전	103	103	임진숙	부산광역시 수영구 수영로741번길 46, 205동 1701호(수영동, 수영협성르네상스타운)	
33	“	1155-1	전	46	46	양기승	경남 밀양시 부북면 청운로 269-19	
34	“	1156-1	전	2	2	양기승	경남 밀양시 부북면 청운로 269-19	
35	“	1157-3	전	1	1	양기근	울산광역시 중구 평동3길 1,105동 601호(유곡동, 울산 유곡 푸르지오)	
36	“	1157-4	전	149	149	양기근	울산광역시 중구 평동3길 1,105동 601호(유곡동, 울산 유곡 푸르지오)	
37	“	1151-5	전	7	7	박필호	경남 밀양시 청도면 요고1길 32	
38	“	1151-6	전	54	54	박필호	경남 밀양시 청도면 요고1길 32	
39	“	1151-3	임	8	8	박유진	경남 밀양시 무안면 사명로 492-12,A동 202호(강변하이츠)	
40	“	1158-3	전	170	170	전병숙	경기도 성남시 분당구 양현로 138, 805동1501호	
41	“	1150-4	임	258	258	문용호	경남 밀양시 청도면 요고1길 43	
42	“	1149-2	전	91	91	안영옥,안영희	부산광역시 기장군 일광읍 해빛3로 62, 204동 1701호 (일광 한신더휴 센트럴포레 2단지)	
43	“	1150-8	전	2	2	문용호	경남 밀양시 청도면 요고1길 43	
44	“	1133-4	임	43	43	김화수,김병택	경북 경산시 와촌면 계전리 24	
45	“	1133-5	전	78	78	김광순	경남 밀양시 청도면 인산3길 4-9	
46	“	1132-3	전	184	184	문수현	경남 창원시 마산회원구 양덕옛2길 129, 101동 204호(석전동, 창원 마산역 동도센트리움)	
47	“	1134-1	답	62	62	문용호	경남 밀양시 청도면 요고1길 43	
48	“	1135-1	전	149	149	박희원	경남 밀양시 인산남길 14	
49	“	1137-1	전	146	146	김쾌두	경남 밀양시 청도면 요고1길 35	
50	“	1115	답	46	46	박산상덕	밀양시 청도면 요고리 1681	
51	“	1112	전	129	129	박범목	밀양시 청도면 고벌리	
52	“	1109-7	전	37	37	박인호	밀양시 청도면 요고1길 45	
53	“	1109-8	답	13	13	김쾌두	경남 밀양시 청도면 요고1길 35	
54	“	1109-9	전	9	9	박길재	경남 밀양시 청도면 요고1길 38	
55	“	1104	답	33	33	김용관	경남 밀양시 청도면 요고리 1689	

경 남 공 보

제2634호

2023. 9. 27.(수)

연번	소재지 (밀양시)	지번	지목	면적(㎡)		소유자		비고
				지적	편입	성명	주소	
56	“	1657-12	도	136	136	국토교통부		
57	“	1290-5	도	331	331	밀양시		
58	“	1223	도	433	72	농림축산식품부		
59	“	1222	구	624	221	농림축산식품부		
60	“	1247-1	답	2,592	109	기획재정부		
61	“	1247-4	답	105	12	밀양시		
62	“	1247-2	천	62	8	밀양시		
63	“	1626-188	천	1,582	185	경상남도		
64	“	1663	구	128	128	국토교통부		
65	“	1245-1	구	23	23	한국농어촌공사		
66	“	1219	구	16,584	15	농림축산식품부		
67	“	1216	도	5,177	25	농림축산식품부		
68	“	1243-1	구	50	48	한국농어촌공사		
69	“	1626-150	천	2,087	702	국토교통부		
70	“	1673	도	167	32	국토교통부		
71	“	1232-3	도	193	193	밀양시		
72	“	1200-1	도	515	247	밀양시		
73	“	1652-6	구	343	78	국토교통부		
74	“	1667-5	도	133	79	국토교통부		
75	“	1199-2	도	60	60	밀양시		
76	“	1626-49	구	744	166	국토교통부		
77	“	1197-9	도	62	62	밀양시		
78	“	1667	도	4,039	2,213	국토교통부		
79	“	1150-5	구	7	7	한국농어촌공사		
80	“	1151-4	도	225	225	밀양시		
81	“	1149-1	도	129	129	밀양시		
82	“	1116-1	구	73	6	한국농어촌공사		
83	“	1652-3	구	8	1	국토교통부		
84	“	1113-1	구	43	3	한국농어촌공사		
85	“	1652-2	구	48	16	국토교통부		
86	“	1652	구	1,503	815	국토교통부		
87	“	1665	도	615	86	국토교통부		
소 계	“			156,335	14,330			

지 형 도 면

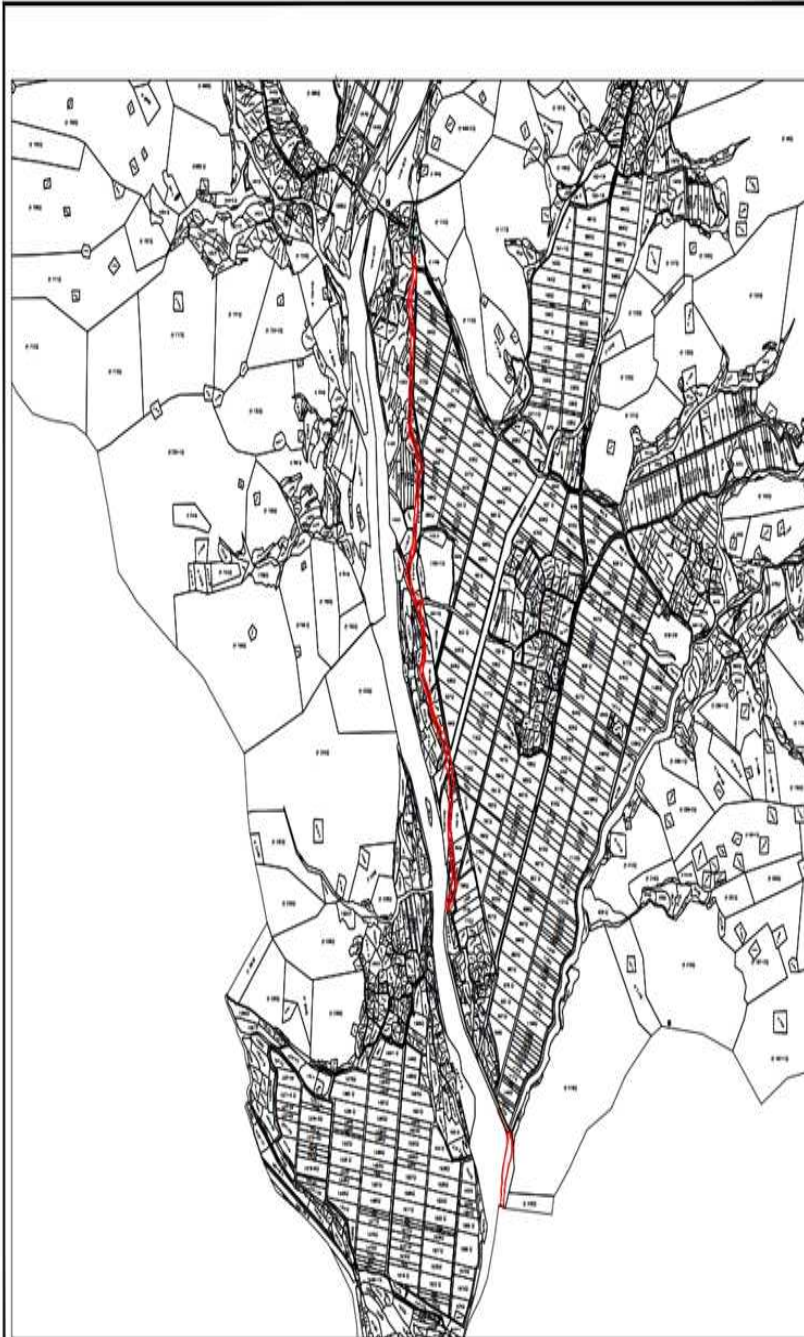

국지도30호선 밀양 요고지구 확포장공사
 도로구역 결정(변경)
 및 지형도면(연속지적도) 고시

결정(변경)도면

범례

-  도로구역결정
A = 14,330 m²
-  지적선

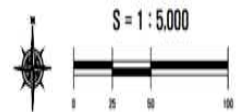

● 경상남도 고시 제2023-443호

도로구역 결정(변경) 고시

경상남도 고시 제2023-353호(2023.07.27.)로 도로구역 결정(변경) 고시한 생림~상동간 도로건설공사 [국가지원지방도60호선(무안~부산)]에 대하여 「도로법」 제25조제3항, 같은 법 시행령 제24조제2항 및 같은 법 시행규칙 제6조에 따라 아래와 같이 결정(변경)하고, 「공익사업을 위한 토지 등의 취득 및 보상에 관한 법률」 제22조에 따른 토지의 세목을 아래와 같이 고시합니다.

2023년 9월 27일

경 상 남 도 지 사

1. 도로구역 결정(변경)내용 (변경없음)

①구분	②종류	③노선번호	④노선명	⑤위치	⑥면적 (㎡)	⑦기점	⑧종점	⑨주요 통과지	⑩총연장 (km)
-	국가지원 지방도	60호선	무안~부산	김해시 생림면 나전리~ 상동면 매리	420,084	김해시 생림면 나전리	김해시 상동면 매리	김해시 생림면 나전리, 상동면 우계리, 대감리, 매리	8.815Km

2. 접도구역의 지정 및 해제조서 : 변경없음

3. 도로구역 결정(변경) 사유 : 사업 시행기간 연장

4. 해당 도로공사의 사업 시행기간 : (당초) 2007. 12. ~ 2023. 9. 30.
(변경) 2007. 12. ~ 2023. 12. 31.

5. 수용 또는 사용할 토지의 세목 : 변경없음

6. 도면의 열람기간 및 열람장소

- 열람기간 : 고시일로부터 30일간
- 열람장소 : 경상남도 도로과, 김해시 도로과

● 경상남도 고시 제2023-444호

양산 주진·홍등지구 도시개발사업 개발계획(변경) 수립 고시

경상남도 고시 제2009-196호(2009. 4. 16)로 도시개발구역 지정 및 개발계획 수립 고시되고, 경상남도 고시 제2012-122호(2012. 3. 29), 경상남도 고시 제2015-140호(2015.2.19.), 경상남도 고시 제2018-33호(2018.1.25.), 경상남도 고시 제2018-104호(2018.3.29.), 경상남도 고시 제2020-309호(2020.6.25.), 경상남도 고시 제2020-528호(2020.11.5.), 경상남도 고시 제2021-645호(2021.12.16.), 경상남도 고시 제2022-532호(2022.10.27.), 경상남도 고시 제2022-676호(2022.12.22.), 경상남도 고시 제2023-286호(2023.6.29.)로 개발계획 변경 및 실시계획 변경 인가 고시된 양산 주진·홍등지구 도시개발사업에 대하여 「도시개발법」 제4조에 따라 개발계획(변경)을 수립하고, 「도시개발법」 제9조 규정에 따라 아래와 같이 고시하오니, 이해관계인은 양산시청(도시계획과)에 비치된 관계서류를 보시기 바랍니다.

2023년 9월 27일

경 상 남 도 지 사

1. 도시개발구역의 명칭(변경없음)

- 양산 주진·홍등지구 도시개발구역

2. 도시개발구역의 위치 및 면적(변경없음)

- 위 치 : 경상남도 양산시 주진동 365번지 일원
- 면 적 : 339,621.7㎡

3. 도시개발구역의 지정목적(변경없음)

- 양산시 주진동 365번지 일원의 미개발 주거지역 및 상업지역에 대하여 도시기반시설의 확보 및 쾌적한 도시환경을 조성하여 공공복리 증진에 기여코자 함

4. 도시개발구역의 시행자와 그 주된 사무소의 소재지(변경없음)

- 사업시행자 : 주진홍등지구 도시개발사업조합 조합장 서병하
- 주 소 : 경상남도 양산시 주진동 370번지

5. 도시개발사업의 시행기간 및 시행방법(변경)

- 시행기간 : 당초 2012. 3. 29. ~ 2023. 9. 30.
 변경 2012. 3. 29. ~ 2023. 12. 31.(증 3개월)
- ※ 변경사유 : 준공검사 등 행정절차 이행을 위한 사업기간 연장
- 시행방법 : 환지방식(변경없음)

6. 토지이용계획 및 기반시설계획(변경없음 : 생략)

7. 토지등의 세목과 그 소유자 및 공익사업을 위한 토지 등의 취득 및 보상에 관한 법률 제2조 제5호의 규정에 의한 관계인의 성명·주소(변경없음 : 생략)

8. 도시관리계획의 변경에 관한 사항(변경없음 : 생략)

9. 관계도서의 열람방법

- 양산시청 도시개발과에 비치하여 14일간 열람

● 경상남도 고시 제2023-445호

고품지구 다목적농촌용수개발사업 시행계획변경 고시

한국농어촌공사 합천지사에서 시행할 경상남도 합천군 용주면 우곡리 외 2개리 일원의 「고품지구 다목적농촌용수개발사업」에 대하여 농어촌정비법 제9조의 규정에 의하여 시행계획변경 승인하고 같은 법 시행령 제82조 규정에 의거 다음과 같이 고시합니다.

2023년 9월 27일

경 상 남 도 지 사

1. 사 업 명 : 고품지구 다목적농촌용수개발사업

2. 위 치 : 경상남도 용주면 우곡리 외 2개리 일원

3. 사업목적 : 수자원 확보, 관개개선, 소득증대 및 생활환경 개선

4. 사업량

○ 수원공

- 저수지1개소 : 1개소(총저수량 442천^m, 유효저수량 406천^m)
- 제당 : 중심코어형 (H=20.3m, L=121.0m)
- 여수토방수로 : 월류식측수로형(여수토 L=53.0m, 방수로 L=128.0m)
- 취수시설 : 사통(0.3m×0.3m, 취수공 3공)
- 복통 : 마제형(2R=2.4m, L=112.0m)
- 이설 및 관리도로 : 4조(L=1,026m, 총폭 4.0m×9.0m)
- 양수장 및 송수관로 : 수중펌프 D200mm, 송수관로 L=1,855m

○ 평야부 : 4조 6,592km

- 용수간선 : 2조 3,976m(관수로 D=450~355)
- 용수지선 : 2조 2,616m(관수로 D=315~160)

5. 사업비 : 16,453백만원

6. 사업기간 : 2019. 11. ~ 2025. 12.

7. 사업효과

- 수자원의 안정적 확보로 영농환경개선 및 농가소득 증대
- 농경지 건답화로 노동생산성 향상 및 토지 이용률 증대
- 농산물 증산 등 지역경제 발전

8. 사업시행자 : 한국농어촌공사 합천지사장

9. 사용 또는 수용할 토지 등 세목조서 : 붙임(토지 분할에 따른 토지세목조서 변경)

10. 관계도서의 비치

- 관계도서는 한국농어촌공사 합천지사(전화 055-930-8266)에 비치하니 이해관계인은 열람하시기 바랍니다.

경 남 공 보

제2634호

2023. 9. 27.(수)

< 사용 또는 수용할 토지 등 세목조서 >

번호	소재지			지번		지목	지적			토지소유자		관계인		비고	
	군	면	리	본번	분할		총면적	편입면적			성명	주소	성명		주소
								당초	변경	증감					
1	합천	용주	우곡	93-6	93-6	도	65	6	6	-	합천군				
2	합천	용주	우곡	632	632	도	803	36	36	-	국(국토교통부)				
3	합천	용주	우곡	93-3	93-3	답	802	25	25	-	강말호	경기도 오산시 큰말길 15-90(세교동)			
4	합천	용주	우곡	124	124	답	4,367	1,062	1,062	-	방상규	경기도 안산시 단원구 새빨길 42, 101동 1406호(신길동, 두산위브아파트)			
5	합천	용주	우곡	635	635	도	731	440	440	-	국(국토교통부)				
6	합천	용주	우곡	631	631	구	4,648	202	202	-	국 (농림축산식품부)				
7	합천	용주	우곡	147-1	147-1	답	65	65	65	-	합천군				
8	합천	용주	우곡	149	149	답	1,783	87	87	-	김외조	경상남도 합천군 용주면 연촌우곡길 491-38			
9	합천	용주	우곡	148	148	답	1,021	252	252	-	김외조	경상남도 합천군 용주면 연촌우곡길 491-38			
10	합천	용주	우곡	146	146	답	456	456	456	-	강연수	부산광역시 연제구 거제동 714-144 유럽아시아드109-1403			
11	합천	용주	우곡	145	145	답	635	635	635	-	강연수	부산광역시 연제구 거제동 714-144 유럽아시아드109-1403			
12	합천	용주	우곡	637	637	구	11,498	271	271	-	국 (농림축산식품부)				
13	합천	용주	우곡	135	135	도	516	516	516	-	합천군				
14	합천	용주	우곡	659	659	구	114	114	114	-	국 (농림축산식품부)				
15	합천	용주	우곡	134-1	134-1	답	312	312	312	-	합천군				
16	합천	용주	우곡	134	134	도	498	37	37	-	합천군				
17	합천	용주	우곡	132-2	132-2	도	1,137	828	828	-	합천군				
18	합천	용주	우곡	133-3	133-3	도	16	16	16	-	합천군				
19	합천	용주	우곡	133-4	133-4	도	173	16	16	-	합천군				
20	합천	용주	우곡	133-5	133-5	답	81	81	81	-	합천군(1/2) 한국농어촌공사 (1/2)	전남 나주시 그린로 20			
21	합천	용주	우곡	산83	산83-2	임	35,103	202	202	-	군위방씨 계팔도황소종중	경남 합천군 용주면 연촌우곡길 490,383			
22	합천	용주	우곡	산83-1	산83-1	임	302	302	302	-	군위방씨 계팔도황소종중	경남 합천군 용주면 연촌우곡길 490,383			
23	합천	용주	우곡	636	636	도	2,030	2,030	2,030	-	국(국토교통부)				

경 남 공 보

제2634호

2023. 9. 27.(수)

번호	소재지			지번		지목	지적				토지소유자		관계인		비고
	군	면	리	본번	분할		총면적	편집면적			성명	주소	성명	주소	
								당초	변경	증감					
24	합천	용주	우곡	624	624	천	55,370	12,807	12,807	-	국 (농림축산식품부)				
25	합천	용주	우곡	136-1	136-1	도	28	28	28	-	합천군				
26	합천	용주	우곡	136-2	136-2	도	903	903	903	-	합천군				
27	합천	용주	우곡	137-1	137-1	도	405	405	405	-	합천군				
28	합천	용주	우곡	137	137	도	533	20	20	-	강운조	대구광역시 달서구 상인동 1421-14			
29	합천	용주	우곡	산86-1	산86-1	도	804	545	545	-	합천군				
30	합천	용주	우곡	산85	산85-9	임	89,477	3,220	3,220	-	한국농어촌공사	전남 나주시 그린로 20			
					산85-10	임		4,230	4,230	-	위방씨 태상경과대종	합천군 용주면 연촌우곡길 495			
31	합천	용주	우곡	173-3	173-3	도	105	105	105	-	합천군				
32	합천	용주	우곡	138-1	138-1	도	49	49	49	-	합천군				
33	합천	용주	우곡	139-2	139-2	도	39	39	39	-	합천군				
34	합천	용주	우곡	139-1	139-1	도	18	18	18	-	합천군				
35	합천	용주	우곡	189-4	189-4	도	13	13	13	-	합천군				
36	합천	용주	우곡	173-4	173-4	도	53	53	53	-	합천군				
37	합천	용주	우곡	173-1	173-1	답	4,281	4,281	4,281	-	방규태	경기도 안산시 단원구 초지동 741 행복한마을아파트 1005-904			
38	합천	용주	우곡	166	166	답	1,841	1,841	1,841	-	한국농어촌공사 (1/2)	전남 나주시 그린로 20			
											강연수 (1/2)	부산광역시 연제구 해맞이로 23, 109동 1403호			
39	합천	용주	우곡	171	171-1	답	2,215	49	49	-	한국농어촌공사	전남 나주시 그린로 20			
						171-2		답	192	192	-	방만수	경남 합천군 용주면 연촌우곡길 491-38		
40	합천	용주	우곡	산86	산86-3	임	16,570	1,064	1,064	-	강연수	부산광역시 연제구 해맞이로 23, 109동 1403호			
41	합천	용주	우곡	263-5	263-9	임	14,954	2,927	2,927	-	정태신	부산광역시시 강서구 녹산산단165로 36-19(송정동) ㈜해성기업	전은재	경남 합천군 합천읍 동서로 91, 4호	가처분
													이래산업 주식회사	경남 합천군 용주면 합천호수로 947-61	가압류
													중부산 새마을금고	부산광역시 중구 흑교로 55, 한용베이스타운 1층(보수동2가)	근저당

경 남 공 보

제2634호

2023. 9. 27.(수)

번호	소재지			지번		지목	지적				토지소유자		관계인		비고
	군	면	리	본번	분할		총면적	편입면적			성명	주소	성명	주소	
								당초	변경	증감					
42	합천	용주	우곡	산86-2	산86-2	도	874	874	874	-	합천군				
43	합천	용주	우곡	263-2	263-7	목	4,984	435	435	-	정태신	부산광역시 강서구 녹산산단165로 36-19(송정동) ㈜해성기업	이레산업 주식회사	경남 합천군 용주면 합천호수로 947-61	가처분
													중부산 새마을금고	부산광역시 중구 흑교로 55, 한용베어스타운 1층(보수동2가)	근저당
44	합천	용주	우곡	190	190	답	284	284	284	-	정태신	부산광역시 강서구 녹산산단165로 36-19(송정동) ㈜해성기업	이레산업 주식회사	경남 합천군 용주면 합천호수로 947-61	가압류
													중부산 새마을금고	부산광역시 중구 흑교로 55, 한용베어스타운 1층(보수동2가)	근저당
45	합천	용주	우곡	189-1	189-1	도	58	58	58	-	합천군				
46	합천	용주	우곡	189-5	189-5	도	1,051	1,051	1,051	-	합천군				
47	합천	용주	우곡	263-1	263-6	임	21544	325	325	-	정태신	부산광역시 강서구 녹산산단165로 36-19(송정동) ㈜해성기업	전은재	경남 합천군 합천읍 동서로 91, 4호	가처분
													중부산 새마을금고	부산광역시 중구 흑교로 55, 한용베어스타운 1층(보수동2가)	근저당
48	합천	용주	우곡	263-3	263-8	임	9,674	6,915	6,915	-	정태신	부산광역시 강서구 녹산산단165로 36-19(송정동) ㈜해성기업	전은재	경남 합천군 합천읍 동서로 91, 4호	가처분
													중부산 새마을금고	부산광역시 중구 흑교로 55, 한용베어스타운 1층(보수동2가)	근저당
49	합천	용주	우곡	산87-2	산87-2	도	232	232	232	-	합천군				
50	합천	용주	우곡	189-2	189-2	도	17	17	17	-	합천군				
51	합천	용주	우곡	188-1	188-1	도	43	43	43	-	합천군				
52	합천	용주	우곡	189-6	189-6	도	113	113	113	-	합천군				
53	합천	용주	우곡	산87-3	산87-3	도	263	263	263	-	합천군				
54	합천	용주	우곡	188-2	188-2	도	19	19	19	-	합천군				
55	합천	용주	우곡	188-4	188-4	답	287	287	287	-	정용규	합천군 용주면 연촌우곡길 490			
56	합천	용주	우곡	188	188	답	1,300	1,300	1,300	-	정용규	합천군 용주면 연촌우곡길 490			
57	합천	용주	우곡	184-1	184-1	도	94	94	94	-	합천군				

경 남 공 보

제2634호

2023. 9. 27.(수)

번호	소재지			지번		지목	지적				토지소유자		관계인		비고	
	군	면	리	본번	분할		총면적	편입면적			성명	주소	성명	주소		
								당초	변경	증감						
58	합천	용주	우곡	184-2	184-2	도	14	14	14	-	합천군					
59	합천	용주	우곡	산87-1	산87-1	임	1,145	1,145	1,145	-	김호남	경남 진주시 금산면 장사리 965-1 금산아이파크 111-1003				
60	합천	용주	우곡	산87-11	산87-11	임	65	65	65	-	김호남	경남 진주시 금산면 장사리 965-1 금산아이파크 111-1003				
61	합천	용주	우곡	산87-10	산87-10	임	42	42	42	-	김호남	경남 진주시 금산면 장사리 965-1 금산아이파크 111-1003				
62	합천	용주	우곡	산87-6	산87-6	도	340	340	340	-	합천군					
63	합천	용주	우곡	산87-4	산87-4	도	541	541	541	-	합천군					
64	합천	용주	우곡	191-1	191-1	답	50	50	50	-	합천군					
65	합천	용주	우곡	192	192	답	136	136	136	-	합천군					
66	합천	용주	우곡	192-2	192-2	답	133	133	133	-	합천군					
67	합천	용주	우곡	192-1	192-1	도	29	29	29	-	합천군					
68	합천	용주	우곡	638	638	도	255	255	255	-	국(국토교통부)					
69	합천	용주	우곡	193-1	193-1	도	406	406	406	-	합천군					
70	합천	용주	우곡	193	193	답	134	134	134	-	합천군					
71	합천	용주	우곡	194-6	194-6	도	26	26	26	-	합천군					
72	합천	용주	우곡	산88	산88-1	임	33,025	9,599	9,599	-	한국농어촌공사	전남 나주시 그린로 20				
					산88-2	임		154	154	-	송수범	경남 합천군 합천읍 충효로 84-9, 105호 (대성연립)				
73	합천	용주	우곡	산89	산89-2	임	12,510	257	257	-	한국농어촌공사	전남 나주시 그린로 20				
						산89-3		임	796	796	-	송수범	경남 합천군 합천읍 충효로 84-9, 105호 (대성연립)			
74	합천	용주	우곡	산90	산90	임	6,026	6	6	-	이광수	경남 합천군 합천읍 신소양길 20-1				
75	합천	용주	우곡	산87-5	산87-5	도	562	168	168	-	합천군					
76	합천	용주	우곡	산90-1	산90-1	임	1,664	602	602	-	합천군					
77	합천	용주	우곡	194-7	194-7	도	36	36	36	-	합천군					
78	합천	용주	우곡	194-5	194-5	도	16	16	16	-	합천군					
79	합천	용주	우곡	639	639	도	760	80	80	-	(국토교통부)					
80	합천	용주	우곡	195-1	195-1	도	196	196	196	-	합천군					
81	합천	용주	우곡	195	195	답	57	57	57	-	합천군					
82	합천	용주	우곡	195-4	195-4	답	15	15	15	-	합천군					
83	합천	용주	우곡	130-3	130-3	도	113	13	13	-	합천군					
84	합천	용주	우곡	127	127	도	793	40	40	-	합천군					

경 남 공 보

제2634호

2023. 9. 27.(수)

번호	소재지			지번		지목	지적			토지소유자		관계인		비고	
	군	면	리	본번	분할		총면적	편집면적			성명	주소	성명		주소
								당초	변경	증감					
85	합천	용주	우곡	126-6	126-6	도	543	60	60	-	합천군				
86	합천	용주	우곡	126-7	126-7	도	409	4	4	-	합천군				
87	합천	용주	우곡	282-4	282-4	도	431	8	8	-	합천군				
88	합천	용주	우곡	281-2	281-2	전	579	68	68	-	합천군				
89	합천	용주	우곡	281-3	281-3	도	158	17	17	-	합천군				
90	합천	용주	우곡	280-2	280-2	도	858	21	21	-	합천군				
91	합천	용주	우곡	282-3	282-3	도	83	8	8	-	합천군				
92	합천	용주	우곡	283-7	283-7	도	47	5	5	-	합천군				
93	합천	용주	우곡	283-6	283-6	도	121	3	3	-	합천군				
94	합천	용주	우곡	197	197	도	435	23	23	-	합천군				
95	합천	용주	우곡	197-1	197-1	도	947	26	26	-	합천군				
96	합천	용주	우곡	200	200-2	답	2,653	765	765	-	김규출	경상남도 진주시 사들로 35, 808동 1205호			
97	합천	용주	우곡	200-1	200-3	답	597	46	46	-	강보수	경상남도 진주시 초장로14번길 27, 109동 1002호(초진동, 진주초진푸르지오)			
98	합천	용주	우곡	산92	산92	임	11,107	175	175	-	김규출	김해시 봉황동 388-4			
99	합천	용주	우곡	641	641	구	79	5	5	-	국 (농림축산식품부)				
100	합천	용주	봉기	산25	산25-1	임	11,901	28	28	-	송호주	경북 구미시 상사서로 18, 109동 908호(상모동, 우방신세계타운)			
					산25-2	임		27	27	-	송호주	경북 구미시 상사서로 18, 109동 908호(상모동, 우방신세계타운)			
101	합천	용주	봉기	743	743	답	340	340	340	-	백관순	합천군 용주면 우곡계성길 1665-5			
102	합천	용주	봉기	748-1	748-1	천	179,560	1,390	1,390	-	국(국토교통부)				
103	합천	용주	봉기	742	742-1	답	843	286	286	-	김규중	대구광역시 동구 입석동 932-5 동촌화성타운 102동 106호			
104	합천	용주	봉기	744	744	답	2,866	22	22	-	이유림	부산광역시 사하구 승학로 31번길 25, 1층(당리동)			
105	합천	용주	봉기	776	776	구	549	5	5	-	국 (농림축산식품부)				

경 남 공 보

제2634호

2023. 9. 27.(수)

번호	소재지			지번		지목	지적			토지소유자		관계인		비고	
	군	면	리	본번	분할		총면적	편입면적			성명	주소	성명		주소
								당초	변경	증감					
106	합천	용주	봉기	산23	산23-1	임	48,397	97	97	-	김윤식	울산광역시 중구 푸뜸길 81, 101동 1908호(복산동, 평장아파트)			
107	합천	용주	봉기	740	740-1	답	655	58	58	-	최복희	부산광역시 동래구 여고북로23번길 39-4, 701호(포루투나빌)			
108	합천	용주	봉기	739	739-1	답	1,630	521	521	-	최복희	부산광역시 동래구 여고북로23번길 39-4, 701호(포루투나빌)			
109	합천	용주	봉기	765	765	구	1,012	12	12	-	국 (농림축산식품부)				
110	합천	용주	봉기	366	366-1	답	1,236	344	344	-	강정욱	경남 진주시 집현면 진산로 675, 104동 602호(금빛마을 현대아파트)			
111	합천	용주	봉기	375	375-1	답	344	173	173	-	강정욱	경남 진주시 집현면 진산로 675, 104동 602호(금빛마을 현대아파트)			
112	합천	용주	봉기	374	374-1	답	2,407	807	807	-	박윤재	부산광역시 기장군 기장읍 죽성로 71			
113	합천	용주	봉기	378	378-1	답	1,051	249	249	-	광산김씨 소재공중중	경남 합천군 용주면 봉기리 231			
114	합천	용주	봉기	산15	산15-1	임	47,306	347	347	-	송수범	경남 합천군 합천읍 충효로 84-9, 105호(대성연립)			
					산15-2			임	347			347	-		송수범
115	합천	용주	봉기	379	379-1	답	1,207	181	181	-	김철우	경상남도 합천군 합천읍 충효로 152 102동 901호 (영창주공아파트)			
116	합천	용주	봉기	380	380-1	답	307	93	93	-	남인숙(1/2)	합천군 용주면 봉기길 142-24			
											이호원(1/2)	합천군 용주면 봉기길 142-24			
117	합천	용주	봉기	767	767	구	3,524	3	3	-	국 (농림축산식품부)				
118	합천	용주	봉기	428	428	답	2,166	46	46	-	남인숙	경상남도 합천군 용주면 봉기길 143-24			
119	합천	용주	봉기	427	427-2	답	2,617	749	749	-	김경미(1/2)	경상남도 합천군 합천읍 장수로 70-7			
											이성덕(1/2)	경상남도 합천군 합천읍 장수로 70-7			
120	합천	용주	봉기	768	768	구	6,159	28	28	-	국 (농림축산식품부)				

경 남 공 보

제2634호

2023. 9. 27.(수)

번 호	소재지			지번		지 목	지적				토지소유자		관계인		비고
	군	면	리	본번	분할		총면적	편입면적			성명	주소	성명	주소	
								당초	변경	증감					
121	합천	용주	봉기	435-1	435-1	도	21	21	21	-	강효인	합천군 용주면 봉기리 167			
122	합천	용주	봉기	435	435-2	답	987	93	93	-	강효인	합천군 용주면 봉기리 167			
123	합천	용주	봉기	432	432	답	1,293	1,293	1,293	-	김용순	합천군 용주면 용지리 416-5			
124	합천	용주	봉기	433-3	433-3	도	67	67	67	-	김용권	부산시 연제구 과정로 283번 나길 12-1(연산동)			
125	합천	용주	봉기	433-1	433-1	답	1,989	1,989	1,989	-	김용순	경상남도 합천군 용주면 황계폭포로 1164			
126	합천	용주	봉기	434	434	답	575	575	575	-	김용순	경상남도 합천군 용주면 황계폭포로 1164			
127	합천	용주	봉기	433-2	433-2	임	922	922	922	-	김용순	경상남도 합천군 용주면 황계폭포로 1164			
128	합천	용주	봉기	산1	산1	임	38,864	17	17	-	허재우	서울특별시 은평구 용암로 30길 15, 105동 604호(용암동, 백련산해모로)			
129	합천	용주	봉기	442-2	442-2	답	1,104	3	3	-	구곡순	대전시 서구 갈마로 262, 106동 1001호(내동, 맑은아침아파트)			
130	합천	용주	봉기	444-2	444-5	임	324	87	87	-	박원재	경남 합천군 대병면 장단리 796-5			
131	합천	용주	봉기	444-1	444-4	전	1,398	46	46	-	밀성박씨 졸당공대종중	경남 합천군 용주면 용지리 236			
132	합천	용주	봉기	444-3	444-6	전	1,223	6	6	-	밀성박씨 졸당공대종중	경남 합천군 용주면 용지리 236			
133	합천	용주	봉기	443	443-1	답	1,098	207	207	-	구성모	경남 합천군 용주면 봉기길 31-10			
134	합천	용주	봉기	448	448-1	전	1,015	19	19	-	김용락	경남 합천군 용주면 봉기길 45			
					448-2	전	1,015	33	33	-	김용락	경남 합천군 용주면 봉기길 45			
135	합천	용주	봉기	769	769	구	863	11	11	-	국 (농림축산식품부)				
136	합천	용주	봉기	446	446	답	3,372	164	164	-	구성모	경남 합천군 용주면 봉기길 31-10			
137	합천	용주	봉기	454	454-1	답	1,884	369	369	-	강성대	경기도 의왕시 왕곡로 56, 102동 204호 (왕곡동, 충무아파트)			
138	합천	용주	봉기	451	451-3	전	2,278	290	290	-	박종환	대구시 달성군 가창면 단산1길 55			

경 남 공 보

제2634호

2023. 9. 27.(수)

번호	소재지			지번		지목	지적			토지소유자		관계인		비고	
	군	면	리	본번	분할		총면적	편입면적			성명	주소	성명		주소
								당초	변경	증감					
139	합천	용주	붕기	453	453-1	전	1,557	22	22	-	경주이씨 상노과종중	거창군 위천면 상천리 1047			
140	합천	용주	붕기	459	459	전	965	10	10	-	강종태	경남 합천군 합천읍 동서로 70			
141	합천	용주	붕기	770	770	구	2,631	8	8	-	국 (농림축산식품부)				
142	합천	용주	붕기	478	478	답	621	61	61	-	합천군				
143	합천	용주	붕기	748-107	748-107	도	240	10	10	-	국(국토교통부)				
144	합천	용주	붕기	산111-1	산111-1	도	7,742	21	21	-	국(국토교통부)				
145	합천	용주	붕기	130-1	130-1	도	1,221	107	107	-	국(국토교통부)				
146	합천	용주	붕기	748-105	748-105	도	988	48	48	-	국(기획재정부)				
147	합천	용주	붕기	128-1	128-1	도	592	24	24	-	국(국토교통부)				
148	합천	용주	붕기	산119-2	산119-2	도	18,226	423	423	-	국(국토교통부)				
149	합천	용주	붕기	97	97	천	248	28	28	-	합천군				
150	합천	용주	고품	918-4	918-4	도	1,220	71	71	-	국 (농림축산식품부)				
151	합천	용주	고품	178-3	178-3	체	2,755	8	8	-	국(국토교통부)				
152	합천	용주	고품	178-5	178-5	체	674	16	16	-	국(국토교통부)				
153	합천	용주	고품	185-5	185-5	구	365	10	10	-	국 (농림축산식품부)				
154	합천	용주	고품	151-24	151-24	도	431	61	61	-	합천군				
155	합천	용주	고품	151-25	151-25	도	467	44	44	-	합천군				
156	합천	용주	고품	151-26	151-26	도	279	42	42	-	합천군				
157	합천	용주	고품	151-3	151-3	도	206	5	5	-	합천군				
158	합천	용주	고품	151-27	151-27	도	447	44	44	-	합천군				
159	합천	용주	고품	151-28	151-28	도	417	45	45	-	합천군				
160	합천	용주	고품	151-29	151-29	도	384	42	42	-	합천군				
161	합천	용주	고품	151-30	151-30	도	438	42	42	-	합천군				
162	합천	용주	고품	151-31	151-31	도	392	43	43	-	합천군				
163	합천	용주	고품	185-4	185-4	구	2,214	47	47	-	국 (농림축산식품부)				
164	합천	용주	고품	153-11	153-11	도	58	1	1	-	합천군				
165	합천	용주	고품	150-1	150-1	도	165	5	5	-	합천군				
166	합천	용주	고품	150-10	150-10	도	330	41	41	-	합천군				
167	합천	용주	고품	150-8	150-8	도	275	28	28	-	합천군				
168	합천	용주	고품	150-6	150-6	도	388	34	34	-	합천군				
169	합천	용주	고품	199	199	도	3,428	3	3	-	국 (농림축산식품부)				

경 남 공 보

제2634호

2023. 9. 27.(수)

번호	소재지			지번		지목	지적			토지소유자		관계인		비고		
	군	면	리	본번	분할		총면적	편입면적			성명	주소	성명		주소	
								당초	변경	증감						
170	합천	용주	고품	185	185	구	2,385	115	115	-	국 (농림축산식품부)					
171	합천	용주	고품	149-7	149-7	도	707	81	81	-	합천군					
172	합천	용주	고품	149-8	149-8	도	272	14	14	-	합천군					
173	합천	용주	고품	149-2	149-2	도	126	19	19	-	합천군					
174	합천	용주	고품	155-22	155-22	도	213	2	2	-	합천군					
175	합천	용주	고품	155-1	155-1	도	566	51	51	-	합천군					
176	합천	용주	고품	155-15	155-15	도	1,154	23	23	-	국(국토교통부)					
177	합천	용주	고품	205	205	도	790	44	44	-	국 (농림축산식품부)					
178	합천	용주	고품	184-2	184-2	구	5,758	52	52	-	국 (농림축산식품부)					
179	합천	용주	고품	198	198	도	664	303	303	-	국 (농림축산식품부)					
180	합천	용주	고품	147-15	147-15	답	1,425	34	34	-	문형주	서울특별시 강동구 동남로 73길 19, 2동 906호(명일동, 한양아파트)				
181	합천	용주	고품	147-19	147-19	답	526	11	11	-	김희연	경남 김해시 계동로 102번길 24, 402동 302호(대청동, 감오마을 부영아파트)				
182	합천	용주	고품	147-18	147-18	답	2,056	49	49	-	김화자	경상남도 합천군 용주면 고품1길 20				
183	합천	용주	고품	147-17	147-17	답	417	11	11	-	김화자	경상남도 합천군 용주면 고품1길 20				
184	합천	용주	고품	147-16	147-16	답	1,613	34	34	-	김차현	경기도 안양시 동안구 갈산로 2번길 33-6, 201호(호계동)				
185	합천	용주	고품	144-11	144-11	답	1,270	22	22	-	심홍래	경남 양산시 양주로 94, 204동 701호(남부동, 양산신도시아파트 청어담)				
186	합천	용주	고품	144-8	144-32	답	1,698	226	226	-	심홍석	대구 북구 구암동 789-2 부영7단지아파트 705동 1204호				
187	합천	용주	고품	144-21	144-21	도	665	1	1	-	합천군					
188	합천	용주	고품	144-20	144-20	도	666	5	5	-	합천군					
189	합천	용주	고품	184-1	184-1	도	353	45	45	-	국 (농림축산식품부)					
190	합천	용주	고품	184	184	구	18,218	73	73	-	국 (농림축산식품부)					
191	합천	용주	고품	200	200	도	13,563	388	388	-	국(농림수산부)					
192	합천	용주	고품	183-7	183-7	구	392	4	4	-	국 (농림축산식품부)					

경 남 공 보

제2634호

2023. 9. 27.(수)

번호	소재지			지번		지목	지적			토지소유자		관계인		비고	
	군	면	리	본번	분할		총면적	편입면적			성명	주소	성명		주소
								당초	변경	증감					
193	합천	용주	고품	135-9	135-23	답	895	157	157	-	유원포		서울시 구로구 구로동로 215-13(구로동)		
194	합천	용주	고품	135-8	135-22	답	643	79	79	-	강정옥		경남 진주시 집현면 진산로 675, 104동 602호(금빛마을 현대아파트)		
195	합천	용주	고품	183-4	183-4	구	655	5	5	-	국 (농림축산식품부)				
196	합천	용주	고품	134-10	134-23	전	591	46	46	-	정두효		용지리 410		
197	합천	용주	고품	134-16	134-24	답	2,218	16	16	-	이재복		경상남도 합천군 용주면 황계폭포로 1214		
198	합천	용주	고품	134-14	134-14	도	476	13	13	-	합천군				
199	합천	용주	고품	134-13	134-13	도	520	58	58	-	합천군				
200	합천	용주	고품	134-12	134-12	답	346	21	21	-	윤성호		경기도 부천시 역곡로 504번길 52, 다동 401호(고강동, 오성빌라)		
201	합천	용주	봉기	479-7	479-7	답	60	6	6	-	합천군				
202	합천	용주	봉기	479-4	479-8	답	703	135	135	-	김용권		부산시 연제구 과정로 283번 나길 12-1(연산동)		
203	합천	용주	봉기	479-5	479-5	답	764	764	764	-	김용순		경남 합천군 용주면 황계폭포로 1164		
204	합천	용주	봉기	479-6	479-6	답	491	2	2	-	강병식		경남 합천군 합천읍 핫돌2로 25, 101동 506호(한미리치빌4차)		
205	합천	용주	봉기	485-5	485-5	답	1,653	1	1	-	김용형		경상남도 합천군 용주면 봉기길 35-15		
206	합천	용주	봉기	485-6	485-10	답	2,760	1,226	1,226	-	김용형		경상남도 합천군 용주면 봉기길 35-15		
				485-11	답	247		247	-	김용형		경상남도 합천군 용주면 봉기길 35-15			
207	합천	용주	봉기	771	771	구	1,197	10	10	-	국 (농림축산식품부)				
208	합천	용주	봉기	748-49	748-49	답	2,512	5	5	-	김용형		경상남도 합천군 용주면 봉기길 35-15		
209	합천	용주	봉기	748-54	748-54	잡	1,376	10	10	-	김용형		경상남도 합천군 용주면 봉기길 35-15		
210	합천	용주	봉기	748-111	748-195	잡	274	58	58	-	김용형		경상남도 합천군 용주면 봉기길 35-15		
211	합천	용주	봉기	748-135	748-135	도	247	6	6	-	류진옥		대구광역시 달서구 상화로5길 24 202동 506호 (진천동 진천태왕아너스)		

경 남 공 보

제2634호

2023. 9. 27.(수)

번 호	소재지			지번		지 목	지적			토지소유자		관계인		비고	
	군	면	리	본번	분할		총면적	편집면적			성명	주소	성명		주소
								당초	변경	증감					
212	합천	용주	봉기	798	798	구	2,808	26	26	-	국 (농림축산식품부)				
213	합천	용주	봉기	781	781-2	답	1,404	89	89	-	김래수	대구광역시 달서구 이곡동 1194-2 대백창신한라 201-306			
214	합천	용주	봉기	782	782	답	1,152	87	87	-	강병직	경상남도 합천군 용주면 봉기길 17-32			
215	합천	용주	봉기	783	783	답	498	56	56	-	김래수	대구광역시 달서구 이곡동 1194-2 대백창신한라 201-306			
216	합천	용주	봉기	784	784	도	108	8	8	-	국(국토교통부)				
217	합천	용주	봉기	791	791-3	답	2,840	64	64	-	김근수	경기도 의정부시 경의로 38, 402호(의정부동, 클래스원 4차)			
218	합천	용주	봉기	790	790	답	1,358	15	15	-	김팔수	경남 합천군 용주면 봉기길 45			
219	합천	용주	봉기	790-1	790-1	답	373	15	15	-	합천군				
220	합천	용주	봉기	808	808	제	5,394	14	14	-	국(국토교통부)				
221	합천	용주	봉기	271	271	답	2,625	3	3	-	김홍진	경상남도 창원시 의창구 104-8, 108동 1101호(팔용동, 벽산 블루밍아파트B단지)			
222	합천	용주	봉기	405	405	천	10,080	51	51	-	국(국토교통부)				
223	합천	용주	봉기	318	318-1	답	2,005	45	45	-	문현주	부산시 부산진구 초연로 6, 105동 904호(초읍동, 포레나부산초읍아파트)			
224	합천	용주	봉기	403	403	도	3,300	708	708	-	국 (농림축산식품부)				
225	합천	용주	봉기	401-1	401-1	구	1,550	6	6	-	국 (농림축산식품부)				
226	합천	용주	봉기	401-2	401-2	도	1,808	200	200	-	국 (농림축산식품부)				
227	합천	용주	봉기	748-16	748-16	답	1,875	37	37	-	강상순	경상남도 합천군 용주면 봉기길 17-18			
228	합천	용주	봉기	748-15	748-15	답	793	25	25	-	국(기획재정부)				
229	합천	용주	봉기	56	56	답	2,413	36	36	-	김용효	대구광역시 수성구 천을로 70 105동 705호(서지동 시지월드메르디앙)			
230	합천	용주	봉기	산78-1	산78-1	임	4,995	72	72	-	김종배	서울특별시 중랑구 동일로 144가길 32-7(중화동)			
231	합천	용주	봉기	54-1	54-1	답	1,436	48	48	-	김홍혁 외 1인	경상남도 합천군 용주면 고평2길 31			

경 남 공 보

제2634호

2023. 9. 27.(수)

번 호	소재지			지번		지 목	지적				토지소유자		관계인		비고
	군	면	리	본번	분할		총면적	편입면적			성명	주소	성명	주소	
								당초	변경	증감					
232	합천	용주	봉기	748-166	748-196	전	80	28	28	-	강상순	경상남도 합천군 용주면 봉기길 17-18			
233	합천	용주	봉기	산71-11	산71-13	임	3,008	54	54	-	문경년	경남 합천군 용주면 노리팔산길 73-14			
234	합천	용주	봉기	산71-10	산71-10	임	2,226	113	113	-	문경년	경남 합천군 용주면 노리팔산길 73-14			
235	합천	용주	봉기	산71-12	산71-12	임	261	26	26	-	합천군				
236	합천	용주	봉기	산71-9	산71-9	임	1,264	149	149	-	합천군				
237	합천	용주	봉기	산71-8	산71-8	임	761	152	152	-	합천군				
계								90,033	90,033	-					

● **경상남도 고시 제2023-446호**

공유수면 점용·사용 실시계획 신고 수리 고시

「공유수면 관리 및 매립에 관한 법률」 제17조제1항과 제5항에 따라 공유수면 점용·사용 실시계획 신고한 사항을 수리하였기에 같은 법 제17조제7항에 따라 다음과 같이 고시합니다.

2023년 9월 27일

경 상 남 도 지 사

1. 점용·사용승인을 받은 자의 성명 및 주소

- 성 명 : 사천시장(해양수산과장)
- 주 소 : 경상남도 사천시 용현면 시청로 77

2. 공사내용

- 삼천포구항 다목적 부잔교 설치

3. 위 치

- 경상남도 사천시 서동 322-75번지 지선 공유수면

4. 사업의 착수예정일 및 준공예정일

- 착수예정일 : 2023. 9. 30.
- 준공예정일 : 2023. 11. 14.

5. 점용·사용 실시계획 신고수리일자 : 2023. 9. 25.

● 경상남도 고시 제2023-447호

고품질지구 다목적농촌용수개발사업 지형도면 고시

「농어촌정비법」 제9조의 규정에 의거 승인된 고품질지구 다목적농촌용수개발사업에 대하여 「농어촌정비법」 제105조 및 「토지이용규제 기본법」 제8조의 규정에 따라 아래와 같이 지형도면을 고시합니다.

2023년 9월 27일

경 상 남 도 지 사

1. 지역·지구 명칭 : 고품질지구 다목적농촌용수개발사업

2. 고시내용

지역명칭	위 치		편입		지역결정일
	기점	종점	필지수	면 적(m ²)	
농업생산기반 정비사업지역	합천군 용주면 우곡리 123	합천군 용주면 고품리 134-24	156	110,484	

3. 지형도면 열람장소

- 관계도면은 한국농어촌공사 합천지사(055-930-8285)에 비치하고 있으니 이해관계인은 열람하시기 바랍니다.

경 남 공 보

제2634호

2023. 9. 27.(수)

- 첨부서류** 1. 지형도면 1부(별첨)
2. 토지의 세목조서 1부(붙임)

토지의 세목조서

- 사업시행자 : 한국농어촌공사 합천지사
○ 사업의종류 : 고품지구 다목적농촌용수개발사업 지형도면 고시

구분	소재지	지번	지목	면적 (㎡)	편입면적 (㎡)	소유자		비고
						성명	주소	
1	합천군 용주면 우곡리	632	도	803	36	국(국토교통부)		
2	합천군 용주면 우곡리	635	도	731	440	국(국토교통부)		
3	합천군 용주면 우곡리	123	답	281	281	한국농어촌공사	전남 나주시 그린로 20	
4	합천군 용주면 우곡리	631	구	4,648	202	국 (농림축산식품부)		
5	합천군 용주면 우곡리	147-1	답	65	65	합천군		
6	합천군 용주면 우곡리	146	답	456	456	강연수	부산광역시 연제구 거제동 714-144 유림아시아드109-1403	
7	합천군 용주면 우곡리	145	답	635	635	강연수	부산광역시 연제구 거제동 714-144 유림아시아드109-1403	
8	합천군 용주면 우곡리	144	답	602	602	한국농어촌공사	전남 나주시 그린로 20	
9	합천군 용주면 우곡리	143	답	298	298	한국농어촌공사	전남 나주시 그린로 20	
10	합천군 용주면 우곡리	142	답	476	476	한국농어촌공사	전남 나주시 그린로 20	
11	합천군 용주면 우곡리	124-5	답	1,987	1,987	한국농어촌공사	전남 나주시 그린로 20	
12	합천군 용주면 우곡리	637	구	11,498	271	국 (농림축산식품부)		

경 남 공 보

제2634호

2023. 9. 27.(수)

구분	소재지	지번	지목	면적 (㎡)	편입면적 (㎡)	소유자		비고
						성명	주소	
13	합천군 용주면 우곡리	135	도	516	516	합천군		
14	합천군 용주면 우곡리	659	구	114	114	국 (농림축산식품부)		
15	합천군 용주면 우곡리	134-1	답	312	312	합천군		
16	합천군 용주면 우곡리	134	도	498	37	합천군		
17	합천군 용주면 우곡리	133-6	답	200	200	한국농어촌공사	전남 나주시 그린로 20	
18	합천군 용주면 우곡리	132-2	도	1,137	828	합천군		
19	합천군 용주면 우곡리	133-3	도	16	16	합천군		
20	합천군 용주면 우곡리	133-4	도	173	16	합천군		
21	합천군 용주면 우곡리	133-5	답	81	81	합천군		
						한국농어촌공사	전남 나주시 그린로 20	
22	합천군 용주면 우곡리	산83-2	임	35,103	202	군위방씨계팔도 황소종중	경남 합천군 용주면 연촌우곡길 490,383	
23	합천군 용주면 우곡리	산83-1	임	302	302	군위방씨계팔도 황소종중	경남 합천군 용주면 연촌우곡길 490,383	
24	합천군 용주면 우곡리	636	도	2,030	2,030	국(국토교통부)		
25	합천군 용주면 우곡리	624	천	55,370	12,807	국 (농림축산식품부)		
26	합천군 용주면 우곡리	136	답	3,185	3,185	한국농어촌공사	전남 나주시 그린로 20	

경 남 공 보

제2634호

2023. 9. 27.(수)

구분	소재지	지번	지목	면적 (㎡)	편입면적 (㎡)	소유자		비고
						성명	주소	
27	합천군 용주면 우곡리	136-1	도	28	28	합천군		
28	합천군 용주면 우곡리	136-2	도	903	903	합천군		
29	합천군 용주면 우곡리	137-2	전	143	143	한국농어촌공사	전남 나주시 그린로 20	
30	합천군 용주면 우곡리	137-1	도	405	405	합천군		
31	합천군 용주면 우곡리	산86-1	도	804	545	합천군		
32	합천군 용주면 우곡리	산85-9	임	3,220	3,220	한국농어촌공사	전남 나주시 그린로 20	
33	합천군 용주면 우곡리	산85-10	임	4,230	4,230	군위방씨대상 경파대중	합천군 용주면 연촌우곡길 495	
34	합천군 용주면 우곡리	165	답	886	886	한국농어촌공사	전남 나주시 그린로 20	
35	합천군 용주면 우곡리	141	답	678	678	한국농어촌공사	전남 나주시 그린로 20	
36	합천군 용주면 우곡리	173-3	도	105	105	합천군		
37	합천군 용주면 우곡리	138-3	전	374	133	한국농어촌공사	전남 나주시 그린로 20	
38	합천군 용주면 우곡리	138-2	전	43	43	한국농어촌공사	전남 나주시 그린로 20	
39	합천군 용주면 우곡리	138-1	도	49	49	합천군		
40	합천군 용주면 우곡리	139-2	도	39	39	합천군		
41	합천군 용주면 우곡리	139-1	도	18	18	합천군		

경 남 공 보

제2634호

2023. 9. 27.(수)

구분	소재지	지번	지목	면적 (㎡)	편입면적 (㎡)	소유자		비고
						성명	주소	
42	합천군 용주면 우곡리	189-4	도	13	13	합천군		
43	합천군 용주면 우곡리	139	전	283	283	한국농어촌공사	전남 나주시 그린로 20	
44	합천군 용주면 우곡리	189	답	2,955	2,955	한국농어촌공사	전남 나주시 그린로 20	
45	합천군 용주면 우곡리	140	답	2,228	2,228	한국농어촌공사	전남 나주시 그린로 20	
46	합천군 용주면 우곡리	173-4	도	53	53	합천군		
47	합천군 용주면 우곡리	174	답	545	545	한국농어촌공사	전남 나주시 그린로 20	
48	합천군 용주면 우곡리	175	답	93	93	한국농어촌공사	전남 나주시 그린로 20	
49	합천군 용주면 우곡리	176	답	2,073	2,073	한국농어촌공사	전남 나주시 그린로 20	
50	합천군 용주면 우곡리	173-1	답	4,281	4,281	방규태	경기도 안산시 단원구 초지동 741 행복한마을아파트 1005-904	
51	합천군 용주면 우곡리	172	답	2,407	2,407	한국농어촌공사	전남 나주시 그린로 20	
52	합천군 용주면 우곡리	166	답	1,841	1,841	한국농어촌공사 (1/2)	전남 나주시 그린로 20	
						강연수 (1/2)		
53	합천군 용주면 우곡리	171-1	답	49	49	한국농어촌공사	전남 나주시 그린로 20	
54	합천군 용주면 우곡리	171-2	답	192	192	방만수	경남 합천군 용주면 연촌우곡길 491-38	
55	합천군 용주면 우곡리	177-1	답	1,169	1,169	한국농어촌공사	전남 나주시 그린로 20	

경 남 공 보

제2634호

2023. 9. 27.(수)

구분	소재지	지번	지목	면적 (㎡)	편입면적 (㎡)	소유자		비고
						성명	주소	
56	합천군 용주면 우곡리	177-2	답	326	326	방진호	경남 합천군 용주면 연촌우곡길 491-10	
57	합천군 용주면 우곡리	산86-3	임	1,064	1,064	강연수	부산광역시 연제구 해맞이로 23, 109동 1403호	
58	합천군 용주면 우곡리	산86-4	임	738	738	강연수	부산광역시 연제구 해맞이로 23, 109동 1403호	
59	합천군 용주면 우곡리	263-9	임	2,927	2,927	정태신	부산광역시 강서구 녹산산단165로 36-19(송정동) (주)해성기업	
60	합천군 용주면 우곡리	산86-2	도	874	874	합천군		
61	합천군 용주면 우곡리	263-7	목	435	435	정태신	부산광역시 강서구 녹산산단165로 36-19(송정동) (주)해성기업	
62	합천군 용주면 우곡리	190	답	284	284	정태신	부산광역시 강서구 녹산산단165로 36-19(송정동) (주)해성기업	
63	합천군 용주면 우곡리	189-1	도	58	58	합천군		
64	합천군 용주면 우곡리	189-5	도	1,051	1,051	합천군		
65	합천군 용주면 우곡리	263-6	임	325	325	정태신	부산광역시 강서구 녹산산단165로 36-19(송정동) (주)해성기업	
66	합천군 용주면 우곡리	263-8	임	6,915	6,915	정태신	부산광역시 강서구 녹산산단165로 36-19(송정동) (주)해성기업	
67	합천군 용주면 우곡리	산87-2	도	232	232	합천군		
68	합천군 용주면 우곡리	189-2	도	17	17	합천군		
69	합천군 용주면 우곡리	188-1	도	43	43	합천군		
70	합천군 용주면 우곡리	189-6	도	113	113	합천군		

경 남 공 보

제2634호

2023. 9. 27.(수)

구분	소재지	지번	지목	면적 (㎡)	편입면적 (㎡)	소유자		비고
						성명	주소	
71	합천군 용주면 우곡리	산87-3	도	263	263	합천군		
72	합천군 용주면 우곡리	188-2	도	19	19	합천군		
73	합천군 용주면 우곡리	188-4	답	287	287	정용규	합천군 용주면 연촌우곡길 490	
74	합천군 용주면 우곡리	188	답	1,300	1,300	정용규	합천군 용주면 연촌우곡길 490	
75	합천군 용주면 우곡리	187	답	648	648	한국농어촌공사	전남 나주시 그린로 20	
76	합천군 용주면 우곡리	186	답	2,066	2,066	한국농어촌공사	전남 나주시 그린로 20	
77	합천군 용주면 우곡리	185	답	598	598	한국농어촌공사	전남 나주시 그린로 20	
78	합천군 용주면 우곡리	184	답	1,587	1,587	한국농어촌공사	전남 나주시 그린로 20	
79	합천군 용주면 우곡리	184-1	도	94	94	합천군		
80	합천군 용주면 우곡리	184-2	도	14	14	합천군		
81	합천군 용주면 우곡리	183	답	60	60	한국농어촌공사	전남 나주시 그린로 20	
82	합천군 용주면 우곡리	182	답	1,233	1,233	한국농어촌공사	전남 나주시 그린로 20	
83	합천군 용주면 우곡리	181	답	608	608	한국농어촌공사	전남 나주시 그린로 20	
84	합천군 용주면 우곡리	180	답	1,124	1,124	한국농어촌공사	전남 나주시 그린로 20	
85	합천군 용주면 우곡리	산87-1	임	1,145	1,145	김호남	경남 진주시 금산면 장사리 965-1 금산아이파크 111-1003	

경 남 공 보

제2634호

2023. 9. 27.(수)

구분	소재지	지번	지목	면적 (㎡)	편입면적 (㎡)	소유자		비고
						성명	주소	
86	합천군 용주면 우곡리	산87-11	임	65	65	김호남	경남 진주시 금산면 장사리 965-1 금산아이파크 111-1003	
87	합천군 용주면 우곡리	산87-10	임	42	42	김호남	경남 진주시 금산면 장사리 965-1 금산아이파크 111-1003	
88	합천군 용주면 우곡리	산87-6	도	340	340	합천군		
89	합천군 용주면 우곡리	산87-4	도	541	541	합천군		
90	합천군 용주면 우곡리	191	답	737	737	한국농어촌공사	전남 나주시 그린로 20	
91	합천군 용주면 우곡리	191-1	답	50	50	합천군		
92	합천군 용주면 우곡리	192	답	136	136	합천군		
93	합천군 용주면 우곡리	192-2	답	133	133	합천군		
94	합천군 용주면 우곡리	192-1	도	29	29	합천군		
95	합천군 용주면 우곡리	638	도	255	255	국(국토교통부)		
96	합천군 용주면 우곡리	193-1	도	406	406	합천군		
97	합천군 용주면 우곡리	193	답	134	134	합천군		
98	합천군 용주면 우곡리	194-6	도	26	26	합천군		
99	합천군 용주면 우곡리	194-4	답	356	356	한국농어촌공사	전남 나주시 그린로 20	
100	합천군 용주면 우곡리	194	답	1,707	1,707	한국농어촌공사	전남 나주시 그린로 20	

경 남 공 보

제2634호

2023. 9. 27.(수)

구분	소재지	지번	지목	면적 (㎡)	편입면적 (㎡)	소유자		비고
						성명	주소	
101	합천군 용주면 우곡리	196	답	1,053	1,053	한국농어촌공사	전남 나주시 그린로 20	
102	합천군 용주면 우곡리	산88-1	임	9,599	9,599	한국농어촌공사	전남 나주시 그린로 20	
103	합천군 용주면 우곡리	산87-5	도	562	168	합천군		
104	합천군 용주면 우곡리	산90-1	임	1,664	602	합천군		
105	합천군 용주면 우곡리	194-7	도	36	36	합천군		
106	합천군 용주면 우곡리	194-5	도	16	16	합천군		
107	합천군 용주면 우곡리	639	도	760	80	국(국토교통부)		
108	합천군 용주면 우곡리	195-1	도	196	196	합천군		
109	합천군 용주면 우곡리	195	답	57	57	합천군		
110	합천군 용주면 우곡리	195-4	답	15	15	합천군		
111	합천군 용주면 우곡리	200-3	답	46	46	강보수	경상남도 진주시 초장로14번길 27, 109동 1002호(초전동, 진주초전푸르지오)	
112	합천군 용주면 우곡리	200-2	답	765	765	김규출	경상남도 진주시 사들로 35, 808동 1205호	
113	합천군 용주면 봉기리	산25-1	임	28	28	송호주	경북 구미시 상사서로 18, 109동 908호(상모동, 우방신세계타운)	
114	합천군 용주면 봉기리	산25-2	임	27	27	송호주	경북 구미시 상사서로 18, 109동 908호(상모동, 우방신세계타운)	
115	합천군 용주면 봉기리	743-1	답	145	145	백판순	합천군 용주면 우곡계성길 1665-5	

경 남 공 보

제2634호

2023. 9. 27.(수)

구분	소재지	지번	지목	면적 (㎡)	편입면적 (㎡)	소유자		비고
						성명	주소	
116	합천군 용주면 봉기리	742-1	답	286	286	김규중	대구광역시 동구 입석동 932-5 동촌화성타운 102동 106호	
117	합천군 용주면 봉기리	산23-1	임	97	97	김윤식	울산광역시 중구 푸름길 81, 101동 1908호(복산동, 평창아파트)	
118	합천군 용주면 봉기리	740-1	답	58	58	최복희	부산광역시 동래구 여고북로23번길 39-4, 701호(포루투나빌)	
119	합천군 용주면 봉기리	739-1	답	521	521	최복희	부산광역시 동래구 여고북로23번길 39-4, 701호(포루투나빌)	
120	합천군 용주면 봉기리	366-1	답	344	344	강정욱	경남 진주시 집현면 진산로 675, 104동 602호(금빛마을현대아파트)	
121	합천군 용주면 봉기리	375-1	답	173	173	강정욱	경남 진주시 집현면 진산로 675, 104동 602호(금빛마을현대아파트)	
122	합천군 용주면 봉기리	374-1	답	807	807	박윤재	부산광역시 기장군 기장읍 죽성로 71	
123	합천군 용주면 봉기리	378-1	답	249	249	광산김씨 소계공중중	경남 합천군 용주면 봉기리 231	
124	합천군 용주면 봉기리	산15-1	임	347	347	송수범	경남 합천군 합천읍 충효로 84-9, 105호(대성연립)	
125	합천군 용주면 봉기리	산15-2	임	347	347	송수범	경남 합천군 합천읍 충효로 84-9, 105호(대성연립)	
126	합천군 용주면 봉기리	379-1	답	181	181	김철우	경상남도 합천군 합천읍 충효로 152 102동 901호 (영창주공아파트)	
127	합천군 용주면 봉기리	380-1	답	93	93	남인숙(1/2)	합천군 용주면 봉기길 142-24	
	이호원(1/2)					합천군 용주면 봉기길 142-24		
128	합천군 용주면 봉기리	427-2	답	749	749	김경미(1/2)	경상남도 합천군 합천읍 장수로 70-7	
	이성덕(1/2)					경상남도 합천군 합천읍 장수로 70-7		

경 남 공 보

제2634호

2023. 9. 27.(수)

구분	소재지	지번	지목	면적 (㎡)	편입면적 (㎡)	소유자		비고
						성명	주소	
129	합천군 용주면 봉기리	435-1	도	21	21	강효인	합천군 용주면 봉기리 167	
130	합천군 용주면 봉기리	435-2	답	93	93	강효인	합천군 용주면 봉기리 167	
131	합천군 용주면 봉기리	433-3	도	67	67	김용권	부산시 연제구 과정로 283번 나길 12-1(연산동)	
132	합천군 용주면 봉기리	433-1	답	1,989	1,989	김용순	경상남도 합천군 용주면 황계폭포로 1164	
133	합천군 용주면 봉기리	444-5	임	87	87	박원재	경남 합천군 대병면 장단리 796-5	
134	합천군 용주면 봉기리	444-4	전	46	46	밀성박씨 졸당공대종중	경남 합천군 용주면 용지리 236	
135	합천군 용주면 봉기리	444-6	전	6	6	밀성박씨 졸당공대종중	경남 합천군 용주면 용지리 236	
136	합천군 용주면 봉기리	443-1	답	207	207	구성모	경남 합천군 용주면 봉기길 31-10	
137	합천군 용주면 봉기리	448-1	전	19	19	김용락	경남 합천군 용주면 봉기길 45	
138	합천군 용주면 봉기리	448-2	전	33	33	김용락	경남 합천군 용주면 봉기길 45	
139	합천군 용주면 봉기리	451-3	전	290	290	박종관	대구시 달성군 가창면 단산1길 55	
140	합천군 용주면 봉기리	453-1	전	22	22	경주이씨 상노파종중	거창군 위천면 상천리 1047	
141	합천군 용주면 봉기리	454-1	답	369	369	강성대	경기도 의왕시 왕곡로 56, 102동 204호(왕곡동, 충무아파트)	
142	합천군 용주면 봉기리	479-7	답	6	6	합천군		
143	합천군 용주면 봉기리	479-8	답	135	135	김용권	부산시 연제구 과정로 283번 나길 12-1(연산동)	

경 남 공 보

제2634호

2023. 9. 27.(수)

구분	소재지	지번	지목	면적 (㎡)	편입면적 (㎡)	소유자		비고
						성명	주소	
144	합천군 용주면 봉기리	479-5	답	764	328	김용순	경남 합천군 용주면 황계폭포로 1164	
145	합천군 용주면 봉기리	485-10	답	1,226	1,226	김용형	경상남도 합천군 용주면 봉기길 35-15	
146	합천군 용주면 봉기리	485-11	답	247	247	김용형	경상남도 합천군 용주면 봉기길 35-15	
147	합천군 용주면 봉기리	748-195	잡	58	58	김용형	경상남도 합천군 용주면 봉기길 35-15	
148	합천군 용주면 봉기리	781-2	답	89	89	김래수	대구광역시 달서구 이곡동 1194-2 대백창신한라 201-306	
149	합천군 용주면 봉기리	791-3	답	64	64	김근수	경기도 의정부시 경의로 38, 402호(의정부동, 클래스원 4차)	
150	합천군 용주면 봉기리	산71-13	임	54	54	문경년	경남 합천군 용주면 노리팔산길 73-14	
151	합천군 용주면 봉기리	748-196	전	28	28	강상순	경상남도 합천군 용주면 봉기길 17-18	
152	합천군 용주면 고품리	144-32	답	226	226	심홍석	대구 북구 구암동 789-2 부영7단지아파트 705동 1204호	
153	합천군 용주면 고품리	135-23	답	157	157	유원포	서울시 구로구 구로동로 215-13(구로동)	
154	합천군 용주면 고품리	135-22	답	79	79	강정욱	경남 진주시 집현면 진산로 675, 104동 602호(금빛마을현대아파트)	
155	합천군 용주면 고품리	134-23	전	46	46	정두효	용지리 410	
156	합천군 용주면 고품리	134-24	답	16	16	이재복	경상남도 합천군 용주면 황계폭포로 1214	
					110,484			

○ 사업시행지역 : 경상남도 합천군 용주면 우곡리 184번지 외 155필지

● 경상남도 고시 제2023-449호

사천도시관리계획(용도지역) 결정(변경) 고시

사천도시관리계획(용도지역) 결정(변경) 사항에 대하여 「국토의 계획 및 이용에 관한 법률」 제30조 및 같은 법 시행령 제25조에 따라 결정(변경)하고, 같은 법 제30조제6항 및 같은 법 시행령 제25조제6항에 따라 사천도시관리계획(용도지역) 결정(변경) 내용을 고시하고, 관계도서는 사천시(도시과)에 비치하여 일반인에게 보입니다.

2023년 9월 27일

경 상 남 도 지 사

1. 사천도시관리계획(용도지역) 결정(변경) 조서 : 붙임과 같음

2. 관계도면 : 게재생략(사천시청 도시과에 비치)

사천도시관리계획(용도지역) 결정(변경) 고시

[붙임] 사천도시관리계획(용도지역) 결정(변경)조서

1. 용도지역 결정(변경) 총괄

구 분		면 적 (㎡)			구성비 (%)	비 고	
		기 정	변 경	변 경 후			
합 계		452,485,856.5 (54,167,097.0)	- -	452,485,856.5 (54,167,097.0)	100.0		
도 시 지 역	계	93,123,121.5 (2,572,383.0)	- -	93,123,121.5 (2,572,383.0)	20.6		
	소 계	11,790,197.9 (4,272.0)	-	11,790,197.9 (4,272.0)	2.6		
	주거 지역	제1종전용주거지역	300,794.0	-	300,794.0	0.1	
		제2종전용주거지역	-	-	-	0.0	
		제1종일반주거지역	6,439,936.0	-	6,439,936.0	1.4	
제2종일반주거지역		4,446,113.0	-	4,446,113.0	1.0		

경 남 공 보

제2634호

2023. 9. 27.(수)

구 분		면 적 (㎡)			구성비 (%)	비 고
		기 정	변 경	변 경 후		
		제3종일반주거지역	179,954.5	-	179,954.5	0.0
		준주거지역	423,400.4 (4,272.0)	-	423,400.4 (4,272.0)	0.1
	상업 지역	소 계	1,306,562.6 (18,841.0)	-	1,306,562.6 (18,841.0)	0.3
		일반상업지역	1,172,537.6 (18,841.0)	-	1,172,537.6 (18,841.0)	0.3
		근린상업지역	134,025.0	-	134,025.0	0.0
	공업 지역	소 계	11,502,734.0 (957,486.0)	-	11,502,734.0 (957,486.0)	2.5
		일반공업지역	10,583,133.0 (921,404.0)	-	10,583,133.0 (921,404.0)	2.3
		준공업지역	919,601.0 (36,082.0)	-	919,601.0 (36,082.0)	0.2
	녹지 지역	소 계	67,005,408.0 (79,145.0)	-	67,005,408.0 (79,145.0)	14.9
		보전녹지지역	3,880,300.0	-	3,880,300.0	0.9
		생산녹지지역	7,039,820.0	-	7,039,820.0	1.6
		자연녹지지역	56,085,288.0 (79,145.0)	-	56,085,288.0 (79,145.0)	12.4
미 지 정		1,518,219.0 (1,512,639.0)	-	1,518,219.0 (1,512,639.0)	0.3	
비 도 시 지 역	계		359,362,735.0 (51,594,714.0)	-	359,362,735.0 (51,594,714.0)	79.4
	관리 지역	소 계	126,191,473.6	증) 1,488	126,192,961.6	27.9
		보전관리지역	47,854,283.3	-	47,854,283.3	10.6
		생산관리지역	35,892,855.4	-	35,892,855.4	7.9
		계획관리지역	42,444,334.9	증) 1,488	42,445,822.9	9.4
	농 립 지 역		167,944,285.4	감) 1,488	167,942,797.4	37.1
자연환경보전지역		65,226,976.0 (51,594,714.0)	-	65,226,976.0 (51,594,714.0)	14.4	

주1) 용당(항공MRO) 일반산업단지계획(변경)승인 및 지형도면 고시(시천시 고시 제2023-93호, 2023.5.11)

주2) () : 해면부

경 남 공 보

제2634호

2023. 9. 27.(수)

2. 용도지역 결정(변경)조서

구 분	면 적 (㎡)			구성비 (%)	비 고
	기 정	변 경	변 경 후		
총 계	1,488	-	1,488	100.00%	
농림지역	1,488	(감)1,488	-	-	
계획관리지역	-	(증)1,488	1,488	100.00%	

■ 변경사유서

도면표시 변 호	위 치	용 도 지 역		면 적 (㎡)	용적률 (%)	결정(변경)사유
		기 정	변 경			
①	사남면 월성리 491-1번지의 2필지	농림지역	계획관리지역	1,488	100%이하	■사남초등학교 증축 및 주차장 부지 확보 를 위한 용도지역 변경

공 고

● 경상남도 공고 제2023-1726호

후원방문판매업자 등록변경신고 공고

『방문판매 등에 관한 법률』 제27조의 규정에 따라 후원방문판매업자 등록변경신고 사항을 다음과 같이 공고합니다.

2023년 9월 27일

경 상 남 도 지 사

1. 대상 및 내용

상 호	등록번호	대표자	변경사항			적용일
			유형	변경 전	변경 후	
인셀덤 루비대리점	경남2023- 제57호	김영순	소재지 변경	경남 진주시 하대로142, 104동 1908호	경남 진주시 남강로 1399, 101동 603호	

2. 처리근거 : 「방문판매 등에 관한 법률」 제5조, 제27조 및 같은 법 시행령 20조, 시행규칙 제12조, 제20조

● **경상남도 공고 제2023-1739호**

비영리민간단체 등록말소 공고

「비영리민간단체지원법」 제4조의2에 따라 비영리민간단체 등록말소 사항을 다음과 같이 공고합니다.

2023년 9월 27일

경 상 남 도 지 사

○ **등록말소 현황**

등록 번호	단체명칭	사무소 소재지	대표자	등록일	주된사업	연락처 (055)	주관과	등록 구분 (변경)	비 고
297	경상남도 양궁발전 협의회	창원시 팔룡동 9 농산물도매시장 업무동 206호	백*조	2003-04-12	○ 도내양궁육성단체지원 ○ 우수선수장학사업 ○ 양궁경기기술연구 등	237-9940	체육 지원과	등록 말소	(말소일자) 2023. 9. 19. (말소사유) 등록요건 미충족
447	창원시 자전거 연합회	창원시 마산회원구 양덕동 삼호로63 주경기장 내	손*섭	2007-03-19	○ 자전거타기 생활화 ○ 환경오염방지 및 에너지절약 운동	289-8320	체육 지원과	등록 말소	(말소일자) 2023. 9. 19. (말소사유) 등록요건 미충족
635	한국운동 재활협회 경남지부	진주시 상대동 296-98	강*웅	2011-10-26	○ 맞춤형운동재활 프로 그램 공공서비스구축 ○ 운동재활을 통한 건강 복지증진 프로젝트 등	758-2327	체육 지원과	등록 말소	(말소일자) 2023. 9. 19. (말소사유) 등록요건 미충족

● 경상남도 공고 제2023-1743호

경상남도 미세먼지 예보 및 경보에 관한 업무처리 규정 일부개정훈령안 행정예고

「경상남도 미세먼지 예보 및 경보에 관한 업무처리 규정」을 개정함에 있어, 그 개정 이유와 주요 내용을 도민에게 미리 알려 이에 대한 의견을 듣고자 「행정절차법」 제46조에 따라 다음과 같이 공고 합니다.

2023년 9월 27일

경 상 남 도 지 사

1. 개정이유

「경상남도 대기오염 예보 및 경보에 관한 조례」 개정으로 조례와의 정합성 확보를 위해 오존경보에 관한 사항을 추가하여 정비하려는 것임.

2. 주요내용

가. 예·경보 대상물질에 오존을 추가하여 훈령 제명 변경

- (현행) 경상남도 미세먼지 예보 및 경보에 관한 업무처리 규정
→ (개정) 경상남도 대기오염 예보 및 경보에 관한 업무처리 규정
- 대기오염 예보 및 경보 대상물질을 법령과 일치시킴
(현행) 미세먼지 → (개정) 대기오염물질(미세먼지, 오존)

나. 대기오염 예·경보 대상 지역 및 기간, 예보방법 명확화(안 제2조, 제4조)

- 대상지역 : (현행) 측정망 설치지역 → (개정) 경남 전지역
- 경보발령권역 : (현행) 8개 권역 → (개정) 미세먼지 18개 권역,
오존 20개 권역(창원시 3개 권역으로 세분화)
- 예보기간 : 환경부 고시*에 따르도록 준용 규정 추가
* 대기오염 예측·발표의 대상지역 및 기준과 내용 등에 관한 고시(제2018-46호)
- 예보방법 : 환경부 예보자료에 따라 전산시스템을 통한 공개

다. 경보단계 전환 발령 근거 추가(안 제6조)

- 단계 전환 : 경보단계가 바뀔 경우(중대경보↔경보↔주의보) 전환 발령 실시

라. 대기오염경보(예보) 전파체계, 발령 시 기관별 조치사항 정비(안 별표1, 별표2)

마. 대기오염경보(예보) 단계별 안내·발령·해제문 정비, 전환 발령문 추가(안 별지 제1호~제4호서식)

3. 의견제출

이 개정안에 대해 의견이 있는 기관·단체 또는 개인은 2023. 10. 17.(화)까지 의견서를 작성하여 경상남도지사(기후대기과)에게 제출하여 주시기 바랍니다.

가. 행정예고 사항에 대한 의견(찬·반 여부와 그 사유)

나. 성명(단체의 경우 단체명과 대표자 성명), 주소, 전화번호

다. 의견 보내실 곳

- 주 소 : (52732) 경남 진주시 월아산로 2026(초전동) 경남도청 기후대기과
- 전 화 : 055-211-6693 (팩스 : 055-211-6659)
- 이메일 : jini5650@korea.kr

- 붙임** 1. 일부개정훈령안 1부.
2. 신구조문 대비표 1부.

경상남도 훈령 제 호

경상남도 미세먼지 예보 및 경보에 관한 업무처리 규정 일부개정훈령안

경상남도 미세먼지 예보 및 경보에 관한 업무처리 규정 일부를 다음과 같이 개정한다.

제명 “경상남도 미세먼지 예보 및 경보에 관한 업무처리 규정”을 “경상남도 대기오염 예보 및 경보에 관한 업무처리 규정”으로 한다.

제1조 중 “미세먼지”를 “대기오염”으로 한다.

제2조제1항을 다음과 같이 한다.

- ① 예보 및 경보 대상지역은 경상남도 전 지역을 대상으로 한다.

제2조제2항을 다음과 같이 신설한다.

- ② 예보 대상지역은 경상남도 전체 지역을 단일 권역으로 한다.

제2조제3항을 다음과 같이 한다.

- ③ 경보 대상지역은 다음 각 호와 같이 구분한다. 이 경우 보건환경연구원은 상황에 따라 권역을 조정하여 운영할 수 있다.

1. 미세먼지(PM-10 및 PM-2.5) 경보 발령권역: 시·군별 총 18개 권역
2. 오존 경보 발령권역: 창원시 의창구·성산구, 창원시 마산회원구·합포구, 창원시 진해구 등 창원시 3개 권역, 그 외 시·군별 권역으로 총 20개 권역

제3조제1항 중 “미세먼지”를 “대기오염”으로 한다.

제3조제2항 중 “해당 시·군 환경담당부서장”을 “시·군 대기환경측정망 담당 부서장”으로 한다.

제4조제1항과 제2항을 다음과 같이 한다.

- ① 보건환경연구원장은 환경부 국립환경과학원 예보자료를 인용하여 대기환경정보공개시스템 ‘에어(Air)경남’에 예보 사항을 매일 공개한다.
- ② 시·군은 대기환경측정망 인근 전광판 1개소 이상에서 예보를 홍보 표출하여야 한다.

제4조제3항 중 “미세먼지”를 “대기오염”으로, “나쁨”을 “미세먼지 농도가 ‘나쁨’”으로, “해당기관”을 “해당 기관”으로 한다.

제4조제4항을 다음과 같이 신설한다.

- ④ 예보기간은 환경부 「대기오염 예측·발표의 대상지역 및 기준과 내용 등에 관한 고시」에 따른다.

제5조제1항 중 “나쁨”을 “나쁨”으로, “FAX, SMS”를 “팩스, 문자메시지”로, “해당 시·군의 담당공무원”을 “시·군의 담당 공무원”으로 한다.

제5조제2항 중 “발령권역의 시장·군수”를 “시장·군수”로, “나쁨”을 “미세먼지 ‘나쁨’”으로, “별지 1”를 “별지 제1호서식”으로 “홍보를 하고, ‘나쁨’ 이상으로 확정예보할 경우”를 “홍보하고, 당일 예보가 ‘나쁨’ 이상일 경우에는”으로, “주의보 및 경보발령”을 “경보발령”으로 한다.

제3장 제명을 “주의보 및 경보발령 시 전과방법 및 조치사항”을 “경보 발령·해제 방법 및 조치사항”으로 한다.

제6조 제명을 “주의보 및 경보 발령·해제”를 “경보 발령·해제 방법”으로 한다.

제6조제1항과 제2항을 다음과 같이 한다.

- ① 보건환경연구원장은 대기환경측정망 도시대기측정소 자료를 기준으로 하여 조례 별표 2의 경보 발령기준을 초과한 경우, 해당 권역에 별지 제2호서식에 따라 경보단계를 발령하고 별표 1과 같이 전과한다.
- ② 보건환경연구원장은 경보를 발령한 권역이 발령사유가 없어진 경우에는 해당 권역의 시장·군수 및 관련기관에 별지 제3호서식에 따라 경보 해제를 통보하여야 한다.

제6조제3항을 다음과 같이 신설한다.

- ③ 보건환경연구원장은 경보를 발령한 권역이 조례 별표 2의 경보단계가 바뀔 경우에는 즉시 별지 제4호서식에 따라 단계를 전환하여 발령하여야 한다.

제7조 중 “주의보 및 경보”를 “경보”로, “해당기관”을 “해당 기관”으로 한다.

제8조제1항 중 “주의보 및 경보”를 “경보”로, “대기질관리팀장”을 “대기환경연구부장”으로, “비상 근무”를 “비상근무”로 한다.

제8조제3항을 삭제한다.

제9조 중 “대기측정망”을 “대기환경측정망”으로, “주의보 및 경보”를 “경보”로 한다.

별표 1부터 별표 2까지, 별지 제1호서식부터 별지 제4호서식까지를 별지와 같이 한다.

부 칙

이 훈령은 발령한 날부터 시행한다.

<별지>

[별표 1]

대기오염 예보 및 경보 발령 전파체계(제4조 내지 제6조 관련)

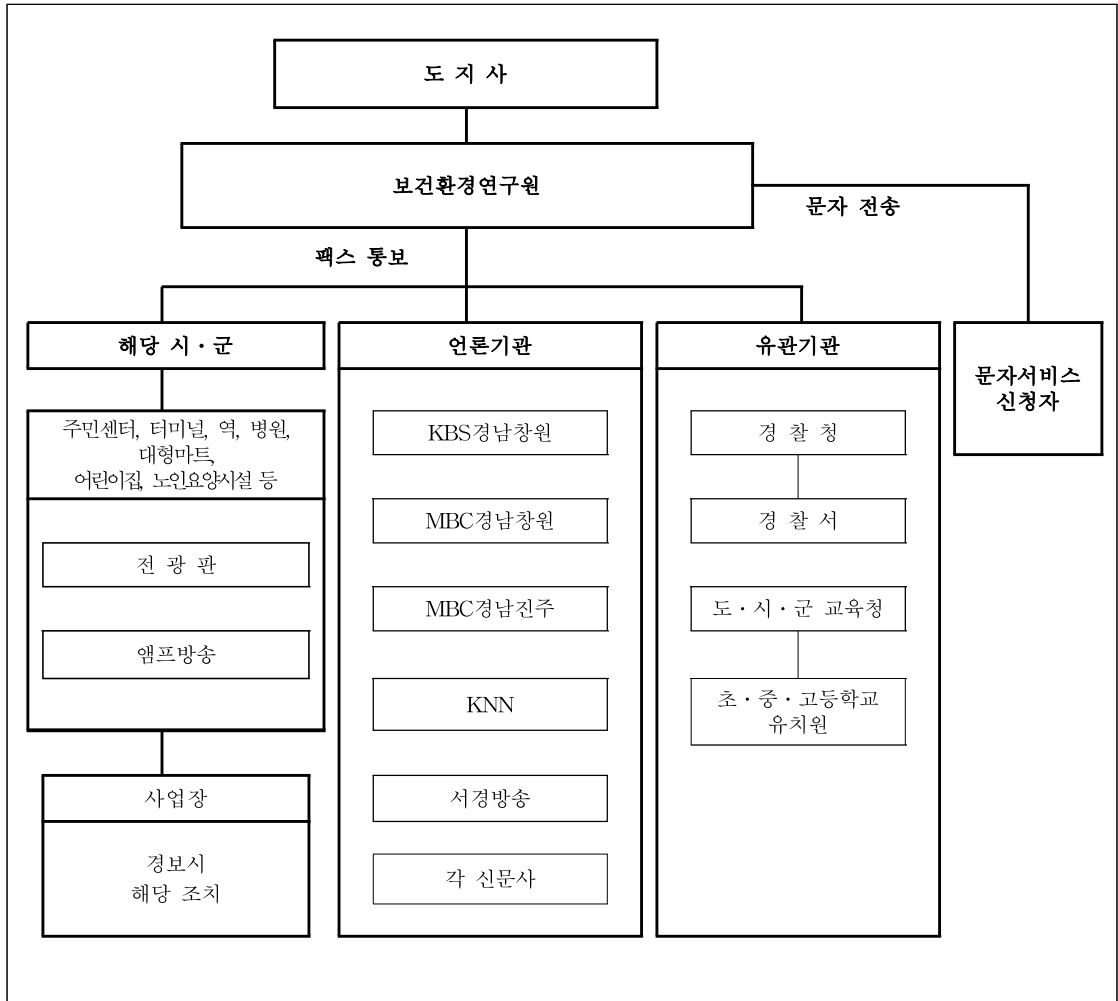

※ 비 고

- ① 경상남도 보건환경연구원 누리집에서 대기오염경보 알림 서비스를 신청한 도민에게만 문자 메시지를 전송한다.
- ② 방송국, 신문사 등 해당 기관에서 팩스 수신을 원하지 않을 경우, 미전송할 수 있다.

[별표 2]

대기오염 예보 및 경보 발령시 기관별 조치사항(제7조 관련)

발생단계	보건환경연구원	유관기관	실무기관	
미세먼지 나쁨 예보	- 시·군 담당자에게 문자메시지 전송	- 일선기관 담당자에게 예보 상황 전파 등	보육시설 (어린이집) 각급 학교 노인요양시설	- 보호자 비상연락망, 안내문 등을 통한 예보 상황 및 행동요령 공지 - 익일 예정된 실외수업에 대한 점검(수업 대체, 마스크 착용 등) - 담당자는 예보 상황 및 대기오염 농도변화 수치 확인
주의보 발령	- 해당 기관 팩스 전송 *해당 시·군 대기환경측정망 관련 부서 *도 교육청, 경찰청 *지역방송국·신문사 - 문자메시지 전송 *신청자	<도 교육청> - 필요시 등·하교(원) 시간 조정 및 수업단축 권고 <시·군> - 어린이집, 노인요양시설 등 대처상황 확인 및 조치사항 접수·보고 - 상시 연락체계 유지 및 유관 기관 대처상황 확인 등 - 전파(팩스나 유선 통보) * 해당 주민센터 * 대기배출업소(1-3종) - 홍보사항 * 전광판 표출 * 앱프방송	보육시설 (어린이집) 각급학교 노인요양시설	- 담당자는 주의보 발령상황을 수시로 확인, 기관 내 전파하고 관계기관의 협조요청 사항을 성실히 수행 - 원아·학생·학부모, 어르신 비상연락망을 통한 상황 공유 및 대응요령 알림 - 원아·학생·어르신 대상 행동요령 교육 및 실천 - 실외수업(활동) 시간 단축 또는 금지, 등·하원 시간 조정 등 실시(체육활동, 현장학습, 운동회 등을 실내수업(활동)으로 대체) - 어르신 실외활동 자제 및 실내생활 권고 - 호흡기 질환 등 민감군 및 고위험군 원아·학생·어르신 관리대책 이행 - 실내공기질 관리(예 : 물걸레 청소 등) - 시설 내 기계, 기구류 세척 등 식당 위생관리 강화
경보 이상 발령	- 해당 기관 팩스 전송 *해당 시·군 대기환경측정망 관련 부서 *도 교육청, 경찰청 *지역방송국·신문사 - 문자메시지 전송 *신청자	<도 교육청> - 필요시 등·하교(원) 시간 조정, 수업단축 및 휴업 권고 - 비상대책반 구성·운영 및 각 급 학교 대응상황 확인 - 공공기관이 운영하는 야외 체육시설 운영 제한 <시·군> - 어린이집, 노인요양시설 등 대처상황 확인 및 조치사항 접수·보고 - 지역상황반 구성·운영, 상시 연락체계 유지 및 일선기관 대처상황 확인 등 - 전파(팩스나 유선 통보) * 해당 주민센터 * 대기배출업소 - 홍보사항 * 전광판 표출 * 앱프방송	보육시설 (어린이집) 각급학교 노인요양시설	- 담당자는 경보 발령상황을 수시로 확인, 기관 내 전파하고 관계기관의 협조요청 사항을 성실히 수행 - 학부모·어르신 비상연락망을 통한 상황 공유 및 대응요령 알림 - 영·유아·학생·어르신을 대상으로 행동요령 교육 및 실천(외출시 마스크·보안경 등 착용, 복귀시 손과 눈·코를 흐르는 물에 자주 씻고, 물·과일을 섭취하는 등 행동요령 실천) - 실외수업(활동) 단축 또는 금지, 등·하원 시간 조정 등 실시(외출시 마스크 및 보안경 등 착용) - 단축수업이나 휴업(원) 조치시 학생·학부모 비상연락망을 통한 연락체계 유지 - 실외활동 자제 및 실내생활 권고 - 호흡기 질환 등 민감군 및 고위험군 원아·학생·어르신 관리대책 이행 - 질환자 파악 및 특별관리(진료 등) - 실내공기질 관리(예 : 물걸레 청소 등) - 시설 내 기계, 기구류 세척 등 식당 위생관리 강화

[별지 제1호서식]

미세먼지 '나쁨' 이상 예보 시 안내문(제5조 관련)

○ ○○○에서 안내 말씀드립니다.

경상남도 보건환경연구원에서는 내일 ○○○○년 ○○월 ○○일 경상남도 지역에 미세먼지 농도를 '나쁨' 으로 예보하였습니다.

미세먼지 농도가 높을 경우, 과격한 운동 등 야외활동은 오히려 건강을 해칠 수 있습니다.

도민 여러분께서는 건강을 위해 내일은 과격한 운동이나 외출을 자제하여 주시고, 대기오염을 줄이기 위해 대중교통을 적극 이용하여 주시기 바랍니다.

이상은 ○○○에서 경상남도 보건환경연구원의 미세먼지 예보 사항을 알려드렸습니다.

[별지 제2호서식]

대기오염 경보 발령문(제6조 관련)

가. 미세먼지(PM-10 또는 PM-2.5)

발령번호 : ○○ - ○○ - ○○

○ 경상남도 보건환경연구원에서 알려드립니다.

○○○○년 ○○월 ○○일 ○○시 현재 ○○ 지역 도시대기측정소 미세먼지(PM-10 또는 PM-2.5)의 시간평균 농도가 ○○○ $\mu\text{g}/\text{m}^3$ 이상으로 2시간 지속되어 ○○ 지역에 미세먼지 주의보 또는 경보를 발령합니다.(발령 시 농도 ○○○ $\mu\text{g}/\text{m}^3$)

○ 도민 여러분께서는 해제 통보가 있을 때까지 아래 도민행동 요령을 준수하여 건강보호에 유의하시기 바랍니다.

○ 시·군 및 교육청은 ‘대기오염경보 발령에 따른 도민행동요령*’ 이 이행될 수 있도록 필요한 조치를 취하여 주시고, 적극 홍보하여 주시기 바랍니다.

* 근거 : 「경상남도 대기오염 예보 및 경보에 관한 조례」 별표3

나. 오존(O₃)

발령번호 : ○○ - ○○ - ○○

○ 경상남도 보건환경연구원에서 알려드립니다.

○○○○년 ○○월 ○○일 ○○시 현재 ○○○ 도시대기측정소의 오존(O₃) 1시간 평균치가 ○○○ppm에 도달되어, ○○ 지역에 오존 주의보 또는 경보, 중대경보를 발령합니다.
(발령 시 농도 : ○○○ 측정소 ○○○ppm)

○ 도민 여러분께서는 해제 통보가 있을 때까지 아래 도민행동 요령을 준수하여 건강보호에 유의하시기 바랍니다.

○ 시·군 및 교육청은 ‘대기오염경보 발령에 따른 도민행동요령*’ 이 이행될 수 있도록 필요한 조치를 취하여 주시고, 적극 홍보하여 주시기 바랍니다.

* 근거 : 「경상남도 대기오염 예보 및 경보에 관한 조례」 별표3

[별지 제3호서식]

대기오염 경보 해제문(제6조 관련)

가. 미세먼지(PM-10 또는 PM-2.5)

○ 경상남도 보건환경연구원에서 알려드립니다.

○○○○년 ○○월 ○○일 ○○시 현재 ○○ 지역 도시대기측정소 미세먼지(PM-10 또는 PM-2.5) 1시간 평균농도가 ○○ $\mu\text{g}/\text{m}^3$ 으로 나타나 제 ○○ - ○○ - ○○ 호로 발령한 미세먼지 주의보를 해제합니다.

나. 오존(O₃)

○ 경상남도 보건환경연구원에서 알려드립니다.

○○○○년 ○○월 ○○일 ○○시 현재 ○○ 지역 도시대기측정소의 오존(O₃) 1시간 평균농도가 ○○○ppm 미만으로 유지되고 있어 제○○ - ○○ - ○○호로 발령한 오존 주의보를 해제합니다.

[별지 제4호서식]

대기오염 경보단계 전환 발령문(제6조 관련)

가. 미세먼지(PM-10 또는 PM-2.5)

발령번호 : ○○ - ○○ - ○○

○ 경보에서 주의보 전환 발령 개요

○○○○년 ○○월 ○○일 ○○시 현재 ○○ 지역 도시대기측정소 미세먼지(PM-10 또는 PM-2.5)의 시간평균 농도가 $○○○\mu\text{g}/\text{m}^3$ 이상 $○○○\mu\text{g}/\text{m}^3$ 미만으로 유지되어 ○○ 지역에 **미세먼지 경보를 주의보로 전환** 발령합니다.

(발령 시 농도 $○○○\mu\text{g}/\text{m}^3$)

○ 도민 여러분께서는 해제 통보가 있을 때까지 아래 도민행동 요령을 준수하여 건강보호에 유의하시기 바랍니다.

○ 시·군 및 교육청은 ‘대기오염경보 발령에 따른 도민행동요령’이 이행될 수 있도록 필요한 조치를 취하여 주시고, 적극 홍보하여 주시기 바랍니다.

* 근거 : 「경상남도 대기오염 예보 및 경보에 관한 조례」 별표3

나. 오존(O₃)

발령번호 : ○○ - ○○ - ○○

○ 경보(또는 중대경보)에서 주의보(또는 경보) 전환 발령 개요

○○○○년 ○○월 ○○일 ○○시 현재 ○○○ 도시대기측정소의 오존(O₃)농도 1시간 평균치가 $○○○\text{ppm}$ 이상 $○○○\text{ppm}$ 미만으로 유지되어, ○○ 지역에 **오존 경보(또는 중대 경보)를 주의보(또는 경보)로 전환** 발령합니다.

(발령 시 농도 : $○○○$ 측정소 $○○○\text{ppm}$)

○ 도민 여러분께서는 해제 통보가 있을 때까지 아래 도민행동 요령을 준수하여 건강보호에 유의하시기 바랍니다.

○ 시·군 및 교육청은 ‘대기오염경보 발령에 따른 도민행동요령’이 이행될 수 있도록 필요한 조치를 취하여 주시고, 적극 홍보하여 주시기 바랍니다.

* 근거 : 「경상남도 대기오염 예보 및 경보에 관한 조례」 별표3

신구조문대비표

현 행	개 정 안
<p>경상남도 <u>미세먼지</u> 예보 및 경보에 관한 업무처리 규정</p> <p>제1장 총칙</p> <p>제1조(목적) 이 규정은 「경상남도 <u>미세먼지</u> 예보 및 경보에 관한 조례」(이하 “조례”라고 한다) 제8조에 따른 예보 및 경보의 발령 및 절차 등에 필요한 세부사항을 규정함을 목적으로 한다.</p> <p>제2조(예보 및 경보 대상지역)① 대상지역은 <u>시·군 지역 중 도시 대기측정망이 설치된 지역(이하 “해당 시·군”라고 한다)으로 한정한다.</u></p> <p style="text-align: center;"><신 설></p> <p>② 발령권역은 <u>창원 의창·성산권역, 창원 마산회원·합포권역, 창원 진해권역, 진주권역, 김해권역, 거제권역, 양산권역, 하동권역으로 하며, 보건환경연구원은 도시대기측정망이 확충되는 등 여건이 변화될 경우 이를 변경하거나 권역을 추가하여 운영할 수 있다.</u></p> <p>제3조(사무분장) ① 보건환경연구원장은 <u>미세먼지</u> 예보 및 경보 발령·해제, 상황전파 업무를 담당한다.</p> <p>② 해당 시·군 환경담당부서장은 보건환경연구원의 상황전파 접수 및 주민홍보와 이에 따른 필요한 업무를 담당한다.</p> <p>제4조(예보방법) ① 예보는 보건환경연구원에서 <u>전일 예보와 확정예보로 구분하여 실시하며, 전일예보는 전일 18:00에 발표하고 확정예보는 당일 09:00에 한다.</u></p> <p>② 전일예보와 확정예보는 경상남도 보건환경정보공개시스템에 매일 공개하고, 해당 시·군은 <u>도시대기측정망 인근 전광판 1개소 이상에서 홍보</u> 표출하여야 한다.</p>	<p>경상남도 <u>대기오염</u> 예보 및 경보에 관한 업무처리 규정</p> <p>제1장 총칙</p> <p>제1조(목적) ----- <u>대기오염</u> ----- ----- -----.</p> <p>제2조(예보 및 경보 대상지역) ① <u>예보 및 경보 대상 지역은 경상남도 전 지역을 대상으로 한다.</u></p> <p>② <u>예보 대상지역은 경상남도 전체 지역을 단일 권역으로 한다.</u></p> <p>③ <u>경보 대상지역은 다음 각 호와 같이 구분한다. 이 경우 보건환경연구원은 상황에 따라 권역을 조정하여 운영할 수 있다.</u></p> <p>1. <u>미세먼지(PM-10 및 PM-2.5) 경보 발령권역: 시·군별 총 18개 권역</u></p> <p>2. <u>오존 경보 발령권역: ‘창원시 의창구·성산구’, ‘창원시 마산회원구·합포구’, ‘창원시 진해구’ 등 창원시 3개 권역, 그 외 시·군별 권역으로 총 20개 권역</u></p> <p>제3조(사무분장) ① ----- <u>대기오염</u> ----- -----.</p> <p>② <u>시·군 대기환경측정망 담당 부서장은</u> ----- -----.</p> <p>제4조(예보방법) ① 보건환경연구원장은 환경부 국립환경과학원 예보자료를 인용하여 대기환경정보공개시스템 ‘에어(Air)경남’에 예보 사항을 매일 공개한다.</p> <p>② <u>시·군은 대기환경측정망 인근 전광판 1개소 이상에서 예보를 홍보</u> 표출하여야 한다.</p>

현 행	개 정 안
<p>③ 조례 별표 1에 따른 <u>미세먼지</u> 예보의 내용 및 기준에서 <u>나쁨</u> 이상으로 예보 시에는 보건환경연구원 및 <u>해당기관</u>은 단계별 전과를 별표 1과 같이 하여야 한다.</p> <p style="text-align: center;"><신 설></p> <p>제5조(예보 시 조치사항) ① 보건환경연구원장은 미세먼지 농도가 조례 별표 1에 따른 “<u>나쁨</u>” 이상일 때 FAX, SMS 등 통신수단을 이용하여 <u>해당 시·군의 담당공무원</u>이 예보 상황을 알 수 있도록 조치하여야 한다.</p> <p>② <u>발령권역의 시장·군수</u>는 “<u>나쁨</u>” 이상의 예보를 접수한 경우 별표 1에 따라 해당기관 및 도민들에게 <u>별지 1</u>의 안내문에 따라 적극적으로 <u>홍보</u>를 하고, “<u>나쁨</u>” 이상으로 <u>확정예보</u>할 경우 실시간 농도변화를 주시하고 <u>주의보 및 경보발령</u>에 대비하여야 한다.</p> <p>제3장 <u>주의보 및 경보발령 시 전과방법 및 조치사항</u></p> <p>제6조(<u>주의보 및 경보 발령·해제</u>)</p> <p>① 보건환경연구원장은 <u>조례 별표 2</u>의 <u>주의보 및 경보 발령기준</u>을 초과한 <u>발령권역</u>에 <u>별지 2</u>에 따라 <u>주의보 및 경보</u>를 발령하고, <u>전과방법</u>은 <u>별표 1</u>과 같이 한다.</p> <p>② 보건환경연구원에서는 <u>주의보 및 경보</u>를 발령한 권역이 <u>해제기준</u> 이하로 <u>측정결과</u>가 나올 경우에는 즉시 <u>별지 3</u>에 따라 <u>해당 발령권역 시장·군수</u>와 <u>해당기관</u>에 <u>해제</u>를 통보하여야 한다.</p> <p style="text-align: center;"><신 설></p> <p>제7조(<u>조치사항</u>) 보건환경연구원장 및 해당 시장·군수는 <u>주의보 및 경보 발령 시 해당기관</u>이 <u>별표 2</u>와 같이 조치할 수 있도록 <u>홍보</u>하여야 한다.</p>	<p>③ ----- <u>대기오염</u> ----- - <u>미세먼지 농도가 ‘나쁨’</u> ----- - <u>해당 기관</u> ----- -----.</p> <p>④ 예보기간은 환경부 「<u>대기오염 예측·발표의 대상 지역 및 기준과 내용 등에 관한 고시</u>」에 따른다.</p> <p>제5조(예보 시 조치사항) ① ----- -----“<u>나쁨</u>” ----- <u>팩스, 문자메시지</u> -----<u>시·군의 담당 공무원</u>이 ----- -----.</p> <p>② <u>시장·군수</u>는 <u>미세먼지 ‘나쁨’</u> ----- ----- <u>별지 제1호서식</u> ----- <u>홍보</u>하고, 당일 예보가 ‘<u>나쁨</u>’ 이상일 경우에는 -- ----- <u>경보발령</u> -----.</p> <p>제3장 <u>경보 발령·해제 방법 및 조치사항</u></p> <p>제6조(<u>경보 발령·해제 방법</u>)</p> <p>① ----- <u>대기환경측정망 도시대기측정소 자료</u>를 기준으로 하여 <u>조례 별표 2</u>의 <u>경보 발령기준</u>을 초과한 경우, <u>해당 권역</u>에 <u>별지 제2호서식</u> 따라 <u>경보단계</u>를 발령하고 <u>별표 1</u>과 같이 <u>전과</u>한다.</p> <p>② 보건환경연구원장은 <u>경보</u>를 발령한 권역이 발령 사유가 없어진 경우에는 <u>해당 권역의 시장·군수</u> 및 <u>관련기관</u>에 <u>별지 제3호서식</u>에 따라 <u>경보 해제</u>를 통보하여야 한다.</p> <p>③ 보건환경연구원장은 <u>경보</u>를 발령한 권역이 <u>조례 별표 2</u>의 <u>경보단계</u>가 <u>바뀔</u> 경우에는 즉시 <u>별지 제4호서식</u>에 따라 <u>단계</u>를 <u>전환</u>하여 발령하여야 한다.</p> <p>제7조(<u>조치사항</u>) ----- <u>경보</u> ----- <u>해당기관</u>----- -----.</p>

경 남 공 보

제2634호

2023. 9. 27.(수)

현 행	개 정 안
<p>제8조(전결사항) ① 주의보 및 경보의 발령·해제는 근무시간일 경우 보건환경연구원 대기질관리팀장 전결로 시행하며, 그 외의 경우에는 보건환경연구원 비상 근무담당자가 전결로 시행한다.</p> <p>② (생략)</p> <p>③ 이 규정에 따른 위임전결사항을 제외하고는 경상남도위임전결규정을 준용한다</p> <p>제9조(근무요령) 보건환경연구원 및 해당 시·군 대기 측정망 부서는 주의보 및 경보 발령시부터 해제시 까지 1명 이상 비상근무를 하여야 한다.</p>	<p>제8조(전결사항) ① 경보----- -----<u>대기환경연구부장</u> ----- <u>비상근무</u>-----.</p> <p>② (현행과 같음)</p> <p>③ 삭제</p> <p>제9조(근무요령) -----<u>대기환경 측정망</u>----- <u>경보</u> ----- -----.</p>

● **경상남도 공고 제2023-1752호**

정보통신공사업 등록 공고

정보통신공사업법 제72조의 규정에 의하여 정보통신공사업 등록사항을 다음과 같이 공고합니다.

2023년 9월 27일

경 상 남 도 지 사

등록번호	상호	대표자	영업소 소재지	등록일자
550468	주식회사 동현건설	이병국	경상남도 진주시 진양호로 280, 5층 (신안동 동현빌딩)	2023. 9. 20.
550469	피알미 주식회사	김형욱	경상남도 하동군 하동읍 중앙로 28, 2층 201호	2023. 9. 21.

● 경상남도 공고 제2023-1763호

건설산업기본법 위반 건설사업자 청문 실시 공시송달 공고

건설산업기본법을 위반한 건설사업자에 대하여 행정처분 전 청문 실시 일정을 해당 건설사업자의 영업소 소재지 및 대표자 주민등록 주소지로 통지하였으나 폐문부채 등의 사유로 송달이 불가하여 「행정절차법」 제14조 제4항에 따라 공시송달 공고합니다.

2023년 9월 27일

경 상 남 도 지 사

- 1. 청 문 일 시 : 2023. 10. 30.(월) 14:00
- 2. 청문주재자 : 변호사 김종숙
- 3. 청 문 장 소 : 경남도청 청문·법무상담실(본관3층) *법무담당관실 옆

4. 청 문 내 용

업 체 명 (대표자)	업 종	소재지	위 반 내 용	관련법령	예정 처분명
삼원종합건설(주) (유승형)	건축공사업 (02-0826)	경상남도 밀양시 초동면 두암길 131-8	건설업 등록기준미달 (보증가능금액 확인서 실효)	건설산업 기본법 제83조 제3호	영업정지 5개월
태양건설개발(주) (이수환)	건축공사업 (17-0948)	경상남도 창원시 마산합포구 진동면 신서촌로 54-16, 201호	건설업 등록기준미달 (보증가능금액 확인서 실효)	건설산업 기본법 제83조 제3호	영업정지 5개월
(주)영재건설 (양재섭)	건축공사업 (17-1205)	경상남도 함안군 가야읍 삼봉로 581, 3층	건설업 등록기준미달 (보증가능금액 확인서 실효)	건설산업 기본법 제83조 제3호	영업정지 5개월

경 남 공 보

제2634호

2023. 9. 27.(수)

5. 건설산업기본법 위반 사항에 대해 위와 같이 청문 실시 예정이오니 청문대상 건설사업자는 청문 실시 전 경상남도청 건설지원과를 방문하여 청문통지서 등 관련 문서를 수령하시기 바라며, 기타 문의 사항은 아래 연락처를 참조하여 주시기 바랍니다.

가. 주 소 : 경상남도 창원시 의창구 중앙대로 300(사림동) 경상남도청 건설지원과

나. 전화번호 : 055-211-2916

다. 팩 스 : 055-211-2919

● 경상남도 공고 제2023-1765호

후원방문판매업자 폐업 신고 공고

「방문판매 등에 관한 법률」 제27조제2호의 규정에 따라 후원방문판매업자 폐업 신고사항을 다음과 같이 공고합니다.

2023년 9월 27일

경 상 남 도 지 사

1. 대상 및 내용

상 호	등록번호	대표자	소재지	수리사항	
				폐업일	폐업사유
엑소바이옴코리아 에반지점	경남2023-제45호	유형주	경상남도 양산시 동면 금요 11길 32, 302호	2023. 7. 17.	자진폐업

2. 처리근거 : 「방문판매 등에 관한 법률」 제27조제2호, 같은 법 시행규칙 제20조

3. 문 의 처 : 우) 51154, 경상남도 창원시 의창구 중앙대로 300 경남도청 경제인력과 ☎ 055-211-3354)

● 경상남도 공고 제2023-1767호

정보통신공사업 양도 공고

정보통신공사업법 제72조의 규정에 의하여 정보통신공사업 양도(분할합병)사항을 다음과 같이 공고합니다.

2023년 9월 27일

경 상 남 도 지 사

구분	등록번호	상호	대표자	영업소 소재지	양도수리일
양도인	130233	위성정보통신 주식회사	김희숙	세종특별자치시 장군면 전원마을2길 84	2023.9.22.
양수인	130233	태경전기 주식회사	박경철	경남 진주시 말티고개로 50(초전동)	

● 경상남도 공고 제2023-1768호

통행의 금지·제한] **공고**
 차량의 운행 제한 [

「도로법」 제76조제1항·제2항, 제77조제1항·제7항 및 같은 법 시행규칙 제38조, 제40조제4항에

따라 다음과 같은 이유로 그 통행의 금지·제한 차량의 운행 제한 을 공고합니다.

2023년 9월 27일

경상남도지사

도로의 종류	지방도	노선명	지방도1042호선
금지 또는 제한의 대상	대형차량 및 보행자	구간	진례면 보건지소 인근 ~ 초전교(진영→장유 방향) L=0.4km
기간	2023년 10월 16일(월) ~ 2023년 10월 20일(금) 매일09:00~익일05:00 (기상 및 현장여건에 따라 연장될 수 있음) ※ 작업시간 중 1개 차로 통행 가능.		
이유: 「초전교 보수공사」 중 대형 교통사고를 예방하고자 지방도1042호선 상 진례면 보건지소 인근 ~ 초전교(진영→장유 방향) (L=0.4km)구간을 도로법 제76조 제 1항 규정에 의거하여 교통제한 공고합니다.			
그 밖의 사항 <우회도로>			
① 고모삼거리 ~ 탑플러스마트 ~ GS칼텍스 ~ 진례농협 ~ 산본1교 교차로 ② 등리삼거리 ~ GS칼텍스 ~ 진례농협 ~ 산본1교 교차로 ③ 농협주유소 ~ 진례면 보건지소 ~ 초전마을회관 ~ 산본1교 교차로			
첨부서류: 통행제한 및 우회도로 현황			

차량 통행제한 및 우회도로 현황(지방도1042호선)

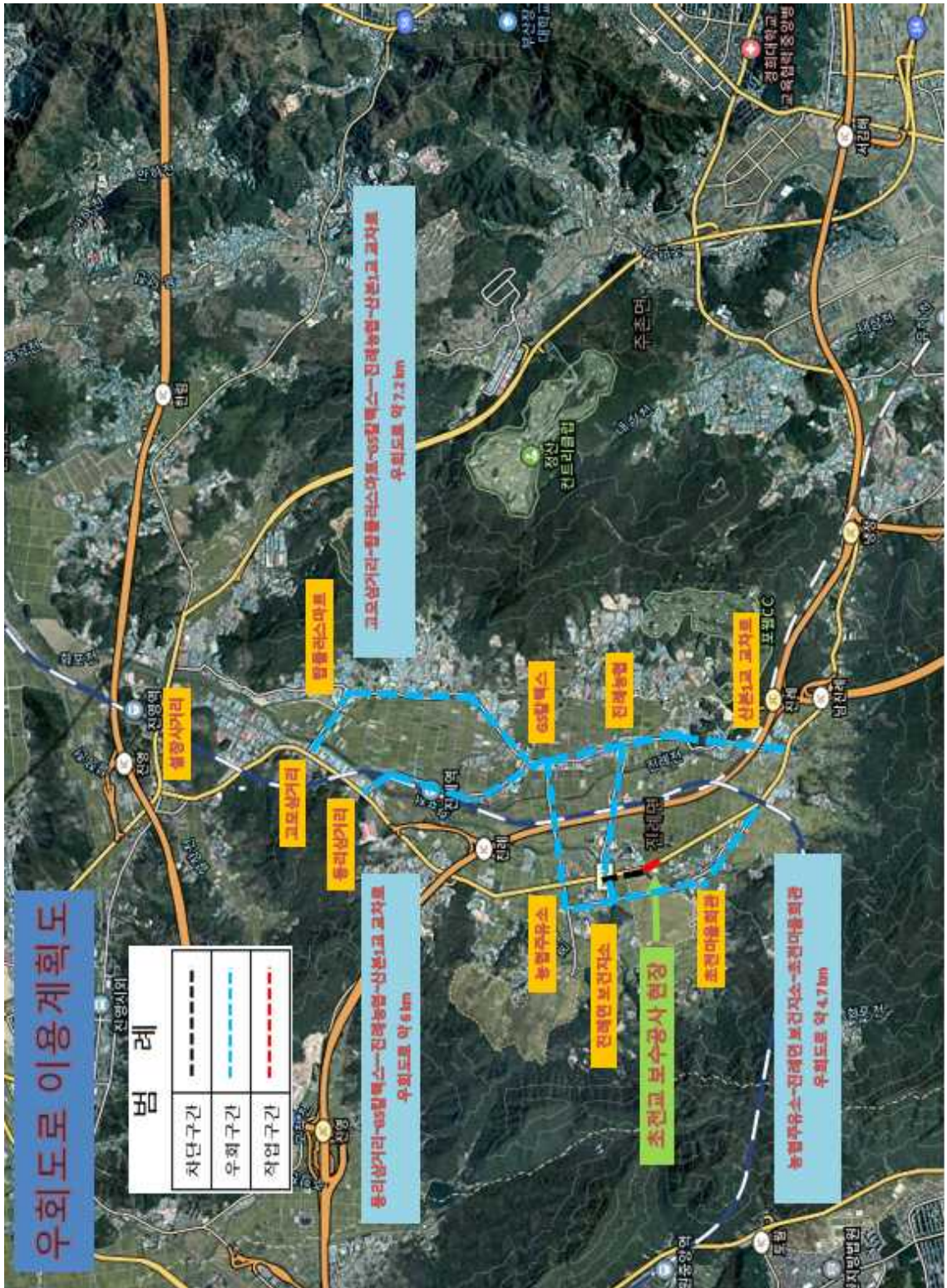

알 림

● 창원시 고시 제2023-173호

창원 덕산일반산업단지계획(변경) 승인 및 지형도면 정정 고시

창원시 고시 제2023-123호(2023.07.20)로 고시된 창원시 의창구 동읍 덕산리 657번지 일원의 창원 덕산일반산업단지계획(변경) 승인 및 지형도면 고시 내용 중 일부 정정사항이 있어 「산업단지 인·허가 절차 간소화를 위한 특별법」 제15조 및 「토지이용규제 기본법」 제8조의 규정에 따라 다음과 같이 정정 고시합니다.

2023년 9월 27일

창 원 시 장

▣ 창원시 고시 제2023-123호(2023.07.20)로 고시된 덕산일반산업단지계획(변경) 승인 및 지형도면 고시 내용 중 주요유치업종 및 기반시설계획에 대한 기재 착오사항에 대하여 정정고시하며, 그 외 사항은 당초 고시 내용[창원시 고시 제2023-123호(2023.07.20.)]과 같음.

▣ 정정고시 내용 및 사유

5. 주요 유치업종 (정정부분에 한함)

- 변경 (당초)

업 종			면 적(m ²)	구성비(%)	비 고	
합 계			143,293	100.0		
방 위 산 업	A1, A2, A3-3, A4, A5, A6 블록	(C25)	금속가공제품 제조업;기계 및 가구 제외	143,293	100.0	
		(C26)	전자부품, 컴퓨터, 영상, 음향 및 통신장비 제조업			
		(C27)	의료, 정밀, 광학기기 및 시계 제조업			
		(C28)	전기장비 제조업			
		(C30)	자동차 및 트레일러 제조업			
		(C31)	기타 운송장비 제조업			
		(C33)	기타 제품 제조업			
		(J58)	출판업(소프트웨어 개발 및 공급업에 한함 : 582)			
		(M70)	연구개발업			
(C25)	금속가공제품 제조업;기계 및 가구 제외					

경 남 공 보

제2634호

2023. 9. 27.(수)

		업 종	면 적(m ²)	구 성 비(%)	비 고	
방 위 산 업	A3-1,2 블록	(C26)	전자부품, 컴퓨터, 영상, 음향 및 통신장비 제조업			
		(C27)	의료, 정밀, 광학기기 및 시계 제조업			
		(C28)	전기장비 제조업			
		(C30)	자동차 및 트레일러 제조업			
		(C31)	기타 운송장비 제조업			
		(C33)	기타 제품 제조업			
		(J58)	출판업(소프트웨어 개발 및 공급업에 한함 : 582)			
		(M70)	연구개발업			
		(H52)	창고 및 운송관련 서비스업 [위험물품보관업(H52104)은 제외]			
		(L68)	부동산업[비주거용 건물 임대업(L68112)에 한함]			
전지역 가능	(D35)	전기, 가스, 증기 및 공기조절공급업(태양력 발전업[D35114(옥상 또는 지붕에 설치하는 것으로 한정함)] 및 기타발전업[D35119]에 한함)(D35)	-	-		

※ 전기, 가스, 증기 및 공기조절공급업(D35)은 사업구역내 녹색산업단지 구축의 일환으로 설치되는 업종으로서, D35114(태양력 발전업) 및 D35119(기타 발전업)만 가능함
 - 「신에너지 및 재생에너지 개발·이용·보급 촉진법」에 따른 신재생에너지
 - 변경 (정정)

		업 종	면적(m ²)	구 성 비(%)	비 고	
합 계			143,293	100.0		
방 위 산 업	A1, A2, A3-3, A4, A5, A6 블록	(C25)	금속가공제품 제조업;기계 및 가구 제외	90,796	63.4	
		(C26)	전자부품, 컴퓨터, 영상, 음향 및 통신장비 제조업			
		(C27)	의료, 정밀, 광학기기 및 시계 제조업			
		(C28)	전기장비 제조업			
		(C30)	자동차 및 트레일러 제조업			
		(C31)	기타 운송장비 제조업			
		(C33)	기타 제품 제조업			
		(J58)	출판업(소프트웨어 개발 및 공급업에 한함 : 582)			
		(M70)	연구개발업			
	A3-1,2 블록	(C25)	금속가공제품 제조업;기계 및 가구 제외	52,497	36.6	
		(C26)	전자부품, 컴퓨터, 영상, 음향 및 통신장비 제조업			
		(C27)	의료, 정밀, 광학기기 및 시계 제조업			
		(C28)	전기장비 제조업			
		(C30)	자동차 및 트레일러 제조업			
		(C31)	기타 운송장비 제조업			

경 남 공 보

제2634호

2023. 9. 27.(수)

업 종			면적(㎡)	구성비(%)	비고
방 위 산 업	A3-1,2 블록	(C33)	기타 제품 제조업		
		(J58)	출판업(소프트웨어 개발 및 공급업에 한함 : 582)		
		(M70)	연구개발업		
		(H52)	창고 및 운송관련 서비스업 [위험물포보관업(H52104)은 제외]		
		(L68)	부동산업[비주거용 건물 임대업(L68112)에 한함]		
전지역 가능	(D35)	전기, 가스, 증기 및 공기조절공급업(태양력 발전업 [D35114(옥상 또는 지붕에 설치하는 것으로 한정함)] 및 기타발전업[D35119]에 한함)(D35)	-	-	

※ 전기, 가스, 증기 및 공기조절공급업(D35)은 사업구역내 녹색산업단지 구축의 일환으로 설치되는 업종으로서, D35114(태양력 발전업) 및 D35119(기타 발전업)만 가능함
 - 「신에너지 및 재생에너지 개발·이용·보급 촉진법」에 따른 신재생에너지

8. 토지이용계획 및 기반시설계획 (정정부분에 한함)

나. 기반시설계획 (정정부분에 한함)

1) 교통시설 (정정부분에 한함)

가) 도 로

- 도로 결정(변경)조서 (당초)

구분	규 격				기능	연장 (m)	기 점	종 점	사용 형태	주 요 경과지	최 초 결정일	비고
	등급	류별	번호	폭원 (m)								
기정	대로	2	11	30	주간선 도로	3,410 (219)	교통 광장9	교통 광장46	일반 도로	-	부산지방 국토관리청고시 제2004-54호	현황도로 시설 내 포함(3m)
기정	중로	2	377	19	집산 도로	97	덕산리 794-13	광장 106	일반 도로	-	창원시고시 제2020-271호	중복결정 (수도공급설비62 459㎡)
기정	중로	2	378	16~ 18.5	집산 도로	844	덕산리 854-6	광장 106	일반 도로	-	창원시고시 제2020-271호	중복결정 (수도공급설비61 185㎡, 수도공급설비62 112㎡, 하천90 191㎡)
기정	중로	2	379	16~ 16.5	집산 도로	413	중로 2-380	중로 2-378	일반 도로	-	창원시고시 제2020-271호	-
기정	중로	2	380	18.5	집산 도로	287	중로 2-378	중로 2-379	일반 도로	-	창원시고시 제2020-271호	-
기정	의창구 소로	1	212	11.5	국지 도로	245	광장 106	대로 2-11	일반 도로	-	창원시고시 제2020-271호	-
기정	의창구 소로	3	88	6	국지 도로	626 (133)	중로 2-380	의창구 소로 2-147	일반 도로	-	창원시고시 제2005-48호	중복결정 (하천90 123㎡)
기정	의창구 소로	3	471	6	국지 도로	63	덕산리 609-5	중로 2-378	일반 도로	-	창원시고시 제2020-271호	중복결정 (수도공급설비62 60㎡)

경 남 공 보

제2634호

2023. 9. 27.(수)

구분	규 격				기능	연장 (m)	기 점	종 점	사용 형태	주 요 경과지	최 초 결정일	비고
	등급	류별	번호	폭원 (m)								
기정	의창구 소로	3	472	3	국지 도로	18	덕산리 산99-5	중로 2-378	일반 도로	-	창원시고시 제2020-271호	중복결정 (수도공급설비62 34㎡)
기정	의창구 소로	3	473	3	국지 도로	19	덕산리 836-3	중로 2-378	일반 도로	-	창원시고시 제2020-271호	중복결정 (수도공급설비62 34㎡)
기정	의창구 소로	3	474	3	국지 도로	84	덕산리 838-2	중로 2-378	일반 도로	-	창원시고시 제2020-271호	중복결정 (수도공급설비62 39㎡)
기정	의창구 소로	3	475	3	국지 도로	57	덕산리 838-1	소로 3-474	일반 도로	-	창원시고시 제2020-271호	-
기정	의창구 소로	3	476	3	국지 도로	48	남산리 118	소로 1-212	일반 도로	-	창원시고시 제2020-271호	-
기정	의창구 소로	3	477	4~6	특수 도로	100	중로 2-377	대로 2-11	보행자 전용도로	-	창원시고시 제2020-271호	-

※ ()는 창원 덕산일반산업단지 내 사항임

- 도로 결정(변경)조서 (정정)

구분	규 격				기능	연장 (m)	기 점	종 점	사용 형태	주 요 경과지	최 초 결정일	비고
	등급	류별	번호	폭원 (m)								
기정	대로	2	11	30	주간선 도로	3,410 (219)	교통 광장9	교통 광장46	일반 도로	-	부산지방 국토관리청고시 제2004-54호	현황도로 시설 내 포함(3m)
변경	중로	2	377	19	집산 도로	97	덕산리 794-13	광장 106	일반 도로	-	창원시고시 제2020-271호	중복결정 (수도공급설비62 459㎡)
변경	중로	2	378	16~ 18.5	집산 도로	844	덕산리 854-6	광장 106	일반 도로	-	창원시고시 제2020-271호	중복결정 (수도공급설비61 185㎡, 수도공급설비62 112㎡, 하천90 191㎡)
기정	중로	2	379	16~ 16.5	집산 도로	413	중로 2-380	중로 2-378	일반 도로	-	창원시고시 제2020-271호	-
기정	중로	2	380	18.5	집산 도로	287	중로 2-378	중로 2-379	일반 도로	-	창원시고시 제2020-271호	-
기정	의창구 소로	1	212	11.5	국지 도로	245	광장 106	대로 2-11	일반 도로	-	창원시고시 제2020-271호	-
변경	의창구 소로	3	88	6	국지 도로	626 (133)	중로 2-380	의창구 소로 2-147	일반 도로	-	창원시고시 제2005-48호	중복결정 (하천90 123㎡)
기정	의창구 소로	3	471	6	국지 도로	63	덕산리 609-5	중로 2-378	일반 도로	-	창원시고시 제2020-271호	중복결정 (수도공급설비62 60㎡)
변경	의창구 소로	3	472	3	국지 도로	18	덕산리 산99-5	중로 2-378	일반 도로	-	창원시고시 제2020-271호	중복결정 (수도공급설비62 34㎡)
변경	의창구 소로	3	473	3	국지 도로	19	덕산리 836-3	중로 2-378	일반 도로	-	창원시고시 제2020-271호	중복결정 (수도공급설비62 34㎡)
변경	의창구 소로	3	474	3	국지 도로	84	덕산리 838-2	중로 2-378	일반 도로	-	창원시고시 제2020-271호	중복결정 (수도공급설비62 39㎡)

경 남 공 보

제2634호

2023. 9. 27.(수)

구분	규격				기능	연장 (m)	기점	종점	사용 형태	주요 경과지	최초 결정일	비고
	등급	류별	번호	폭원 (m)								
변경	의창구 소로	3	475	3	국지 도로	57	덕산리 838-1	소로 3-474	일반 도로	-	창원시고시 제2020-271호	-
변경	의창구 소로	3	476	3	국지 도로	48	남산리 118	소로 1-212	일반 도로	-	창원시고시 제2020-271호	-
기정	의창구 소로	3	477	4~6	특수 도로	100	중로 2-377	대로 2-11	보행자 전용도로	-	창원시고시 제2020-271호	-

※ ()는 창원 덕산일반산업단지 내 사항임

3) 유통 및 공급시설 (정정부분에 한함)

가) 수도공급설비 (정정부분에 한함)

- 간선시설 (당초)

구분	도면표시 번호	시설명	위치			연장 (km)	면적 (㎡)	최초 결정일	비고
			기점	종점	주요 경과지				
기정	61	수도 공급설비	덕산리 697-11 일대	수도 공급설비 62	-	485	5,797	창원시고시 제2020-271호	중복결정 (중로2-378 185㎡, 하천90 566㎡)
기정	62	수도 공급설비	중로 2-377	수도 공급설비 61	-	899	6,877	창원시고시 제2020-271호	중복결정 (중로2-377 459㎡, 중로2-378 112㎡, 소로3-471 60㎡, 소로3-472 34㎡, 소로3-473 34㎡, 소로3-474 39㎡)

- 간선시설 (정정)

구분	도면표시 번호	시설명	위치			연장 (km)	면적 (㎡)	최초 결정일	비고
			기점	종점	주요 경과지				
변경	61	수도 공급설비	덕산리 697-11 일대	수도 공급설비 62	-	485	5,797	창원시고시 제2020-271호	중복결정 (중로2-378 185㎡, 하천90 566㎡)
변경	62	수도 공급설비	중로 2-377	수도 공급설비 61	-	899	6,877	창원시고시 제2020-271호	중복결정 (중로2-377 459㎡, 중로2-378 112㎡, 소로3-471 60㎡, 소로3-472 34㎡, 소로3-473 34㎡, 소로3-474 39㎡)

경 남 공 보

제2634호

2023. 9. 27.(수)

4) 방재시설 (정정부분에 한함)

가) 하 천 (당초)

구분	도면 표시 번호	시설명	시설의 종류	위 치			연장 (m)	폭원 (m)	면적 (㎡)	최초 결정일	비고
				기점	종점	주요 경과지					
기정	90	덕산천	소하천	덕산리 655일대	덕산리 854-5 일대	-	403 (403)	14~ 18 (14~18)	6,382 (6,382)	창원시고시 제2020-271호	중복결정 (중로2-378 191㎡, 소로3-88 123㎡, 수도공급설비61 566㎡)

가) 하 천 (정정)

구분	도면 표시 번호	시설명	시설의 종류	위 치			연장 (m)	폭원 (m)	면적 (㎡)	최초 결정일	비고
				기점	종점	주요 경과지					
변경	90	덕산천	소하천	덕산리 655일대	덕산리 854-5 일대	-	403 (403)	14~ 18 (14~18)	6,382 (6,382)	창원시고시 제2020-271호	중복결정 (중로2-378 191㎡, 소로3-88 123㎡, 수도공급설비61 566㎡)

15. 도시관리계획 결정에 대한 「국토의 계획 및 이용에 관한 법률 시행령」 제25조 제5항 각 호의 사항 (정정부분에 한함)

가. 도시관리계획 결정(변경) 조서 (변경)

2) 도시계획시설 결정(변경)조서 (정정부분에 한함)

가) 교통시설 (정정부분에 한함)

(1) 도 로 (정정부분에 한함)

- 도로 결정사유서 (당초)

변경전 도로명	변경후 도로명	결정내용	결정사유
대로2-11	대로2-11	• 현황도로 포함(2m)	• 현황 사용도로 구간 내 포함
소로3-88	소로3-88	• 연장 축소(1,164m→626m) - 대상지 내부(734m→133m)	• 덕산마을 연결도로

※ 도로총괄표는 창원 덕산일반산업단지 내 사항임

- 도로 결정(변경)사유서 (정정)

변경전 도로명	변경후 도로명	결정(변경)내용	결정(변경)사유
대로2-11	대로2-11	• 현황도로 포함(2m)	• 현황 사용도로 구간 내 포함

경 남 공 보

제2634호

2023. 9. 27.(수)

변경전 도로명	변경후 도로명	결정(변경)내용	결정(변경)사유
소로3-88	소로3-88	• 도로선형변경	• 산업단지경계 지적분할측량 결과반영에 따른 도로선형 변경

※ 도로총괄표는 창원 덕산일반산업단지 내 사항임

나. 지구단위계획 결정(변경) 조서 (정정부분에 한함)

4) 기반시설의 배치와 규모에 관한 도시관리계획 결정(변경)조서 (정정부분에 한함)

가) 교통시설 (정정부분에 한함)

(1) 도 로 (정정부분에 한함)

- 도로 결정조서 (당초)

구분	규 격				기능	연장 (m)	기 점	종 점	사용 형태	주 요 경과지	최 초 결정일	비고
	등급	류 별	번호	폭원 (m)								
기정	중로	2	377	19	집산 도로	97	덕산리 794-13	광장 106	일반 도로	-	창원시고시 제2020-271호	중복결정 (수도공급설비 62 459㎡)
기정	중로	2	378	16~18.5	집산 도로	844	덕산리 854-6	광장 106	일반 도로	-	창원시고시 제2020-271호	중복결정 (수도공급설비61 185㎡, 수도공급설비62 112㎡, 하천90 191㎡)
기정	중로	2	379	16~16.5	집산 도로	413	중로 2-380	중로 2-378	일반 도로	-	창원시고시 제2020-271호	-
기정	중로	2	380	18.5	집산 도로	287	중로 2-378	중로 2-379	일반 도로	-	창원시고시 제2020-271호	-
기정	의창구 소로	1	212	11.5	국지 도로	245	광장 106	대로 2-11	일반 도로	-	창원시고시 제2020-271호	-
기정	의창구 소로	3	471	6	국지 도로	63	덕산리 609-5	중로 2-378	일반 도로	-	창원시고시 제2020-271호	중복결정 (수도공급설비62 60㎡)
기정	의창구 소로	3	472	3	국지 도로	18	덕산리 산99-5	중로 2-378	일반 도로	-	창원시고시 제2020-271호	중복결정 (수도공급설비62 34㎡)
기정	의창구 소로	3	473	3	국지 도로	19	덕산리 836-3	중로 2-378	일반 도로	-	창원시고시 제2020-271호	중복결정 (수도공급설비62 34㎡)
기정	의창구 소로	3	474	3	국지 도로	84	덕산리 838-2	중로 2-378	일반 도로	-	창원시고시 제2020-271호	중복결정 (수도공급설비62 39㎡)
기정	의창구 소로	3	475	3	국지 도로	57	덕산리 838-1	소로 3-474	일반 도로	-	창원시고시 제2020-271호	-
기정	의창구 소로	3	476	3	국지 도로	48	남산리 118	소로 1-212	일반 도로	-	창원시고시 제2020-271호	-
기정	의창구 소로	3	477	4~6	특수 도로	100	중로 2-377	대로 2-11	보행자 전용도로	-	창원시고시 제2020-271호	-

경 남 공 보

제2634호

2023. 9. 27.(수)

- 도로 결정(변경)조서 (정정)

구분	규 격				기능	연장 (m)	기 점	종 점	사용 형태	주 요 경과지	최 초 결정일	비고
	등급	류별	번호	폭원(m)								
변경	중로	2	377	19	집산 도로	97	덕산리 794-13	광장 106	일반 도로	-	창원시고시 제2020-271호	중복결정 (수도공급설비 62 459㎡)
변경	중로	2	378	16~ 18.5	집산 도로	844	덕산리 854-6	광장 106	일반 도로	-	창원시고시 제2020-271호	중복결정 (수도공급설비61 185㎡, 수도공급설비62 112㎡, 하천90 191㎡)
기정	중로	2	379	16~ 16.5	집산 도로	413	중로 2-380	중로 2-378	일반 도로	-	창원시고시 제2020-271호	-
기정	중로	2	380	18.5	집산 도로	287	중로 2-378	중로 2-379	일반 도로	-	창원시고시 제2020-271호	-
기정	의창구 소로	1	212	11.5	국지 도로	245	광장 106	대로 2-11	일반 도로	-	창원시고시 제2020-271호	-
기정	의창구 소로	3	471	6	국지 도로	63	덕산리 609-5	중로 2-378	일반 도로	-	창원시고시 제2020-271호	중복결정 (수도공급설비62 60㎡)
변경	의창구 소로	3	472	3	국지 도로	18	덕산리 산99-5	중로 2-378	일반 도로	-	창원시고시 제2020-271호	중복결정 (수도공급설비62 34㎡)
변경	의창구 소로	3	473	3	국지 도로	19	덕산리 836-3	중로 2-378	일반 도로	-	창원시고시 제2020-271호	중복결정 (수도공급설비62 34㎡)
변경	의창구 소로	3	474	3	국지 도로	84	덕산리 838-2	중로 2-378	일반 도로	-	창원시고시 제2020-271호	중복결정 (수도공급설비62 39㎡)
변경	의창구 소로	3	475	3	국지 도로	57	덕산리 838-1	소로 3-474	일반 도로	-	창원시고시 제2020-271호	-
변경	의창구 소로	3	476	3	국지 도로	48	남산리 118	소로 1-212	일반 도로	-	창원시고시 제2020-271호	-
기정	의창구 소로	3	477	4~6	특수 도로	100	중로 2-377	대로 2-11	보행자 전용도로	-	창원시고시 제2020-271호	-

- 도로 결정사유서 (당초)

변경전 도로명	변경후 도로명	결정내용	결정사유
-	중로2-377	·신설(폭원:19m, 연장:97m)	· 산업단지 내 효율적 교통체계를 위한 도로신설
-	중로2-378	·신설(폭원:16~18.5m, 연장:844m)	· 산업단지 내 효율적 교통체계를 위한 도로신설
-	중로2-379	·신설(폭원:16~16.5m, 연장:413m)	· 산업단지 내 효율적 교통체계를 위한 도로신설
-	중로2-380	·신설(폭원:18.5m, 연장:287m)	· 산업단지 내 효율적 교통체계를 위한 도로신설
-	소로1-212	·신설(폭원:11.5m, 연장:245m)	· 산업단지 내 효율적 교통체계를 위한 도로신설
-	소로3-471	·신설(폭원:6m, 연장:63m)	· 남측 현황도로와의 연결로 신설
-	소로3-472	·신설(폭원:3m, 연장:18m)	· 기존마을 및 농경지 진출입로 신설
-	소로3-473	·신설(폭원:3m, 연장:19m)	· 기존마을 및 농경지 진출입로 신설
-	소로3-474	·신설(폭원:3m, 연장:84m)	· 기존마을 및 농경지 진출입로 신설
-	소로3-475	·신설(폭원:3m, 연장:57m)	· 기존마을 및 농경지 진출입로 신설

경 남 공 보

제2634호

2023. 9. 27.(수)

변경전 도로명	변경후 도로명	결정내용	결정사유
-	소로3-476	·신설(폭원:3m, 연장:48m)	• 기존마을 및 농경지 진출입로 신설
-	소로3-477	·신설(폭원:4~6m, 연장:100m)	• 횡단통로박스 기능유지를 위한 보행자도로 확보

- 도로 결정(변경)사유서 (정정)

변경전 도로명	변경후 도로명	결정(변경)내용	결정(변경)사유
-	중로2-377	·변경(폭원:19m, 연장:97m)	• 산업단지경계 지적분할측량 결과반영에 따른 도로선형 변경
-	중로2-378	·변경(폭원:16~18.5m, 연장:844m)	• 산업단지경계 지적분할측량 결과반영에 따른 도로선형 변경
-	중로2-379	·신설(폭원:16~16.5m, 연장:413m)	• 산업단지 내 효율적 교통체계를 위한 도로신설
-	중로2-380	·신설(폭원:18.5m, 연장:287m)	• 산업단지 내 효율적 교통체계를 위한 도로신설
-	소로1-212	·신설(폭원:11.5m, 연장:245m)	• 산업단지 내 효율적 교통체계를 위한 도로신설
-	소로3-471	·신설(폭원:6m, 연장:63m)	• 남측 현황도로와의 연결로 신설
-	소로3-472	·변경(폭원:3m, 연장:18m)	• 산업단지경계 지적분할측량 결과반영에 따른 도로선형 변경
-	소로3-473	·변경(폭원:3m, 연장:19m)	• 산업단지경계 지적분할측량 결과반영에 따른 도로선형 변경
-	소로3-474	·변경(폭원:3m, 연장:84m)	• 산업단지경계 지적분할측량 결과반영에 따른 도로선형 변경
-	소로3-475	·변경(폭원:3m, 연장:57m)	• 산업단지경계 지적분할측량 결과반영에 따른 도로선형 변경
-	소로3-476	·변경(폭원:3m, 연장:48m)	• 산업단지경계 지적분할측량 결과반영에 따른 도로선형 변경
-	소로3-477	·신설(폭원:4~6m, 연장:100m)	• 횡단통로박스 기능유지를 위한 보행자도로 확보

다) 유통 및 공급시설 (정정부분에 한함)

(1) 수도공급설비 (정정부분에 한함)

- 수도공급설비(간선시설) 결정조서 (당초)

구분	도면표시 번호	시설명	위 치			연장 (km)	면적 (㎡)	최초 결정일	비고
			기점	종점	주요 경과지				
기정	61	수도 공급설비	덕산리 697-11 일대	수도 공급설비 62	-	485	5,797	창원시고시 제2020-271호	중복결정 (중로2-378 185㎡, 하천90 566㎡)
기정	62	수도 공급설비	중로 2-377	수도 공급설비 61	-	899	6,877	창원시고시 제2020-271호	중복결정 (중로2-377 459㎡, 중로2-378 112㎡, 소로3-471 60㎡, 소로3-472 34㎡, 소로3-473 34㎡, 소로3-474 39㎡)

경 남 공 보

제2634호

2023. 9. 27.(수)

- 수도공급설비(간선시설) 결정(변경)조서 (정정)

구분	도면표시번호	시설명	위 치			연장(km)	면적(m ²)	최초 결정일	비고
			기점	종점	주요 경과지				
변경	61	수도공급설비	덕산리 697-11 일대	수도공급설비 62	-	485	5,797	창원시고시 제2020-271호	중복결정 (중로2-378 185m ² , 하천90 566m ²)
변경	62	수도공급설비	중로 2-377	수도공급설비 61	-	899	6,877	창원시고시 제2020-271호	중복결정 (중로2-377 459m ² , 중로2-378 112m ² , 소로3-471 60m ² , 소로3-472 34m ² , 소로3-473 34m ² , 소로3-474 39m ²)

- 수도공급설비(간선시설) 결정사유서 (당초)

도면표시번호	시설명	결정내용	결정사유
61	수도공급설비	• 수도공급설비 신설 (A=5,797m ²)	• 산업단지 내 광역상수관로 노선을 변경함에 따라 수도공급설비 신설
62	수도공급설비	• 수도공급설비 신설 (A=6,877m ²)	• 산업단지 내 광역상수관로 노선을 변경함에 따라 수도공급설비 신설

- 수도공급설비(간선시설) 결정(변경)사유서 (정정)

도면표시번호	시설명	결정(변경)내용	결정(변경)사유
61	수도공급설비	• 수도공급설비 변경 (A=5,797m ²)	• 산업단지경계 지적분할측량 결과반영에 따른 수도공급설비선형 변경
62	수도공급설비	• 수도공급설비 변경 (A=6,877m ²)	• 산업단지경계 지적분할측량 결과반영에 따른 수도공급설비선형 변경

라) 방제시설 (정정부분에 한함)

(1) 하 천 (당초)

- 소하천 결정조서 (당초)

구분	도면표시번호	시설명	시설의 종류	위 치			연장(m)	폭원(m)	면적(m ²)	최초 결정일	비고
				기점	종점	주요 경과지					
기정	90	덕산천	소하천	덕산리 655일대	덕산리 854-5 일대	-	403 (403)	14~18 (14~18)	6,382 (6,382)	창원시고시 제2020-271호	중복결정 (중로2-378 191m ² , 소로3-88 123m ² , 수도공급설비61 566m ²)

경 남 공 보

제2634호

2023. 9. 27.(수)

- 소하천 결정(변경)조서 (정정)

구분	도면 표시 번호	시설명	시설의 종류	위 치			연장 (m)	폭원 (m)	면적 (㎡)	최초 결정일	비고
				기점	종점	주요 경과지					
변경	90	덕산천	소하천	덕산리 655일대	덕산리 854-5 일대	-	403 (403)	14~18 (14~18)	6,382 (6,382)	창원시고시 제2020-271호	중복결정 (중로2-378 191㎡, 소로3-88 123㎡, 수도공급설비61 566㎡)

- 소하천 결정사유서 (당초)

도면표시번호	시설명	결정내용	결정사유
90	덕산천	• 소하천 신설 (A=6,382㎡)	• 산업단지 내 덕산천 유로변경계획을 반영한 소하천 신설

- 소하천 결정(변경)사유서 (정정)

도면표시번호	시설명	결정(변경)내용	결정(변경)사유
90	덕산천	• 소하천 변경 (A=6,382㎡)	• 산업단지경계 지적분할측량 결과반영에 따른 소하천선형 변경

● **진주시 공고 제2023-2477호**

진주도시계획시설(중로1-136호선)사업 실시계획인가를 위한 열람 및 사업인정에 관한 주민 등의 의견 청취 공고

1. 진주시 초진동 일원 진주도시계획시설(중로1-136호선)사업 실시계획에 대하여 「국토의 계획 및 이용에 관한 법률」 제88조, 제90조 및 같은 법 시행령 제99조에 따라 아래와 같이 열람 공고하고,
2. 「공익사업을 위한 토지 등의 취득 및 보상에 관한 법률」 제21조 및 같은 법 시행령 제11조에 따라 사업인정에 관한 주민, 이해관계자 등의 의견을 청취하고자 하오니, 의견이 있으신 분은 열람기간 내 의견을 제출하여 주시기 바랍니다.

2023년 10월 5일

진 주 시 장

1. 사업시행지 : 진주시 초전동 1675번지 일원

2. 사업의 종류 및 명칭

- 종류 : 진주도시계획시설(도로)사업
- 명칭 : 진주 도시계획시설(중로1-136호선) 도로확장 개설공사

3. 사업의 면적 또는 규모

시설명	결정규모					금회시행		최초결정일	비고
	등급	류별	번호	폭원(m)	연장(m)	폭원(m)	연장(m)		
도로	중로	1	136	20~22	345	20~23	139	경고 제333호 (1991.9.6.)	

4. 사업시행자의 명칭 및 주소

- 명칭 : 주식회사 한반도 대표 송장관
- 주소 : 진주시 진주대로 1134(봉곡동)

5. 사업의 착수 및 준공예정일

- 착수 : 실시계획인가일
- 준공예정일 : 2024. 8. 30.

6. 수용 또는 사용할 토지, 건물의 소재지, 지번, 지목 및 소유권 이외의 권리명세서와 관계인의 주소, 성명 : 붙임

7. 열람기간 : 공고일 다음날부터 14일간

8. 열람장소 : 진주시청 도시계획과

9. 의견제출 방법 : 열람장소에서 서면제출

10. 기타 상세한 사항은 진주시청 문화예술과(☎055-749-8556) 및 도시계획과(☎055-749-8867)로 문의 바랍니다.

경 남 공 보

제2634호

2023. 9. 27.(수)

【붙임】 수용 또는 사용할 토지 및 소유권 이외의 권리자 조서(토지)

일련 번호	소재지	지 번	지목	지적 면적 (㎡)	편입 면적 (㎡)	소 유 자		관 계 자		
						성 명 [지 분]	주 소	성 명	주 소	소유권이외의 권리의 종류 및 내용
합 계		6필지		25,434.8	1,023					
1	진주시 초전동	1337-6	도	200.0	16		진주시			
2	진주시 초전동	1337-7	도	4.0	1	코ㅇ아ㅇ탁 주ㅇ회ㅇ	서울 강남구 테헤란로			
3	진주시 초전동	1675	공	670.2	435		진주시			
4	진주시 초전동	1675-1	공	93.2	34		진주시			
5	진주시 초전동	1675-2	공	767.6	7		진주시			
6	진주시 초전동	1728	도	23,699.8	530		진주시			

● **사천시 고시 제2023-229호**

실안관광지 조성계획 결정(변경) 승인 고시

경상남도 고시 제2000-126(2000.06.26.)호로 최초 관광지의 지정 및 경상남도 고시 제2017-294(2017.07.13.)호로 최종 관광지의 변경 지정 고시되었고, 사천시 고시 제2002-52(2002.12.27.)호로 최초 관광지 조성계획 승인 고시 및 사천시 고시 제2023-126(2023.06.15.)호로 최종 관광지 조성계획 변경 승인 고시된 실안관광지에 대하여 「관광진흥법」 제54조 및 같은법 시행령 제47조(경미한 조성계획 변경) 제1항 규정에 의거 조성계획 결정(변경)을 승인하고 이를 고시합니다.

2023년 9월 27일

사 천 시 장

■ 실안관광지 조성계획 결정(변경) 승인 고시

1. **사 업 명** : 실안관광지 조성사업 (변경 없음)
2. **위 치** : 사천시 실안동 1245-1번지일원 (변경 없음)
3. **면 적** : 256,877㎡ (변경 없음)
4. **사업시행자** : 사천시장 (변경없음)
5. **사업기간** : 2000 ~ 2023 (변경없음)
6. **변경내용** : 붙임 조성계획 변경 조서와 같음
7. **변경사유** : 숙박시설지구내 설치할 수 있는 시설의 혼선방지를 위한 세부시설명 변경 및 관광지내 원활한 사업진행과 조속한 준공을 위한 건폐율, 용적률 등 일부 상향조정
8. **관계도서** : 게재생략
9. **열람장소** : 사천시청 관광진흥과
10. **기타 상세한 사항은 사천시청 관광진흥과(055-831-2731)로 문의하시기 바랍니다.**

- 붙임**
1. 실안관광지 조성계획 변경 조서 1부.
 2. 도시관리계획[시설:유원지②세부시설조성계획] 결정(변경) 고시 1부. 끝.

<붙임 1>

1. 실안관광지 조성계획 변경 조서

- 가. 토지이용계획조사 총괄 (변경)

구 분	면 적(㎡)			구성비(%)	비고
	기정	변경	변경 후		
합계	256,877.0	-	256,877.0	100.0	
공공편익시설	78,579.5	-	78,579.5	30.5	
숙박시설	94,939.7	감) 7,344.0	87,595.7	34.1	
상가시설	33,439.1	증) 163	33,602.1	13.0	
휴양문화시설	25,868.2	증) 7,181	33,049.2	13.0	

경 남 공 보

제2634호

2023. 9. 27.(수)

구 분	면 적(㎡)			구성비(%)	비고
	기정	변경	변경 후		
기타시설	770.1	-	770.1	0.3	
녹지/하천	23,280.4	-	23,280.4	9.1	

나. 토지이용계획조서(변경)

구분	시 설 명		면 적(㎡)			구성비 (%)		비고
	기정	변경	기정	변경	변경후	기정	변경	
합 계			256,877.0	-	256,877.0	100.0	100.0	
공공 편익 시설	소 계		78,579.5	-	78,579.5	30.5	30.5	
	1.관리사무소	1.관리사무소	1,437.9	-	1,437.9	0.6	0.6	
	2.주차장	2.주차장	16,107.0	-	16,107.0	6.3	6.3	
	3.도로	3.도로	59,698.0	-	59,698.0	23.1	23.1	
	4.안내소/화장실	4.안내소/화장실	1,336.6	-	1,336.6	0.5	0.5	
숙박 시설	소 계		94,939.7	감) 7,344	87,595.7	37.0	34.1	
	5.호텔	5.숙박시설	57,987.5	감) 7,344	87,595.7	22.7	34.1	
	6.체험형숙박시설		30,277.2			11.7		
	7.모텔		6,675.0			2.6		
상가 시설	소 계		33,439.1	증) 163	33,602.1	13.0	13.0	
	8.일반상가	6.일반상가	7,526.1	-	7,526.1	2.9	2.9	
	9.전문음식점	7.전문음식점	11,057.0	-	11,057.0	4.3	4.3	
	10.쇼핑상가	8.쇼핑상가	2,521.0	-	2,521.0	1.0	1.0	
	11.향토음식점	9.향토음식점	2,506.0	-	2,506.0	1.0	1.0	
	12.직거래장터	10.직거래장터	9,829.0	증) 163	9,992.0	3.8	3.8	
휴양 문화 시설	소계		25,868.2	증) 7,181	33,049.2	10.1	13.0	
	13. 중앙공원	11.중앙공원	1,044.0	-	1,044.0	0.4	0.4	
	14.테마공원	12.해양개척자공원	6,691.0	-	6,691.0	2.6	2.6	
	15.조경휴게지	13.조경휴게지	7,230.4	감) 163	7,067.4	2.8	2.8	
	16.마도로스박물관	14.마도로스박물관	4,353	-	4,353	1.7	1.7	
	17.관상어교육센터	15.관상어교육센터	2,454.0	-	2,454.0	1.0	1.0	
	18.어촌체험관	16.어촌체험장	1,982.0	-	1,982.0	0.8	0.8	
	19.야외공연장	17.야외공연장	2,113.8	-	2,113.8	0.8	0.8	
-	18.해양기후대응안전센터	-	증) 7,344	7,344.0	-	2.9		
기타 시설	소 계		770.1	-	770.1	0.3	0.3	
	20. 중계가압장	19.중계가압장	770.1	-	770.1	0.3	0.3	
녹지 하천	소 계		23,280.4	-	23,280.4	9.1	9.1	
	21. 녹지/하천	20.녹지/하천	23,280.4	-	23,280.4	9.1	9.1	

경 남 공 보

제2634호

2023. 9. 27.(수)

다. 조성계획 세부시설 결정(변경) 내역 (변경)

시설 구분	도면 기호	시설명	부지면적 (㎡)	건축면적 (㎡이하)	건축연면적 (㎡이하)	층수 (층이하)	동수 (동이하)	건폐율 (%이하)	용적률 (%이하)	비고	
합계			256,877.0	55,500.0	136,843.62	-	138.0	20.5	53.3	기정	
			256,877.0	55,660.3	163,759.9	-	141.0	21.7	63.8	변경	
공공 편의 시설	소계		78,579.5	1,166.0	2,142.2	-	5.0	1.6	2.8	기정	
	1	관리사무소	1,437.9	765.1	1,340.2	3.0	1.0	53.2	93.4	기정	
	2	주차장	16,107.0	-	-	-	-	-	-	기정	
	2-1	주차장1	4,860.0	-	-	-	-	-	-	기정	
	2-2	주차장2	5,879.0	-	-	-	-	-	-	기정	
	2-3	주차장3	5,368.0	-	-	-	-	-	-	기정	
	3	도로	59,698.0	-	-	-	-	-	-	기정	
	4	안내소/화장실	1,336.6	400.9	802.0	-	4.0	30.0	60.0	기정	
	4-1	안내소/화장실1	248.5	74.5	149.1	1.0	1.0	30.0	60.0	기정	
	4-2	안내소/화장실2	265.0	79.5	159.0	1.0	1.0	30.0	60.0	기정	
	4-3	안내소/화장실3	444.0	133.2	266.4	1.0	1.0	30.0	60.0	기정	
	4-4	안내소/화장실4	379.1	113.7	227.5	1.0	1.0	30.0	60.0	기정	
	숙박 시설	소계		94,939.7	25,350.8	72,633.7	-	65.0	26.7	95.4	기정
				87,595.7	28,337.7	94,390.5	-	72.0	32.4	107.8	변경
5		호텔	57,987.5	14,565.2	38,399.5	-	54.0	30.0	80.0	기정	
5		숙박시설	87,595.7	28,239.2	94,390.5	-	72.0	32.2	107.8	변경	
5-1		호텔1	20,018.9	4,275.2	8,024.8	-	49.0	30.0	80.0	기정	
5-1		숙박시설1	20,018.9	4,275.3	8,024.8	-	49.0	21.4	40.1	변경	
5-2		호텔2	37,968.6	10,290.0	30,374.7	20.0	5.0	30.0	80.0	기정	
5-2		숙박시설2	37,968.6	15,180.0	60,300.0	20.0	12.0	40.0	158.8	변경	
6		체협형숙박시설	30,277.2	9,083.1	24,221.7	3.0	5.0	30.0	80.0	기정	
5-3		숙박시설3	22,933.2	6,880.0	16,053.0	3.0	5.0	30.0	70.0	변경	
7		모텔	6,675.0	2,002.5	10,012.5	-	6.0	30.0	150.0	기정	
-		-	-	-	-	-	-	-	-	변경	
7-1		모텔1	1,403.1	420.9	2,104.7	5.0	1.0	30.0	150.0	기정	
5-4		숙박시설4	1,403.1	420.9	2,104.7	5.0	1.0	30.0	150.0	변경	
7-2		모텔2	1,313.9	394.2	1,970.9	5.0	1.0	30.0	150.0	기정	
5-5		숙박시설5	1,313.9	394.2	1,970.9	5.0	1.0	30.0	150.0	변경	
7-3		모텔3	791.8	237.5	1,187.7	5.0	1.0	30.0	150.0	기정	
5-6		숙박시설6	791.8	237.5	1,187.7	5.0	1.0	30.0	150.0	변경	
7-4		모텔4	674.1	202.2	1,011.2	5.0	1.0	30.0	150.0	기정	
5-7	숙박시설7	674.1	202.2	1,011.2	5.0	1.0	30.0	150.0	변경		
7-5	모텔5	1,171.3	351.4	1,757.0	5.0	1.0	30.0	150.0	기정		

경 남 공 보

제2634호

2023. 9. 27.(수)

시설 구분	도면 기호	시설명	부지면적 (㎡)	건축면적 (㎡이하)	건축연면적 (㎡이하)	층수 (층이하)	동수 (동이하)	건폐율 (%이하)	용적률 (%이하)	비고
숙박 시설	5-8	숙박시설8	1,171.3	351.4	1,757.0	5.0	1.0	30.0	150.0	변경
	7-6	모텔6	1,320.8	396.2	1,981.2	5.0	1.0	30.0	150.0	기정
	5-9	숙박시설9	1,320.8	396.2	1,981.2	5.0	1.0	30.0	150.0	변경
상가 시설	소계		33,439.1	20,063.5	54,293.0	-	54.0	60.0	180.0	기정
			33,602.1	20,161.2	54,488.6	-	55.0	60.0	162.2	변경
	8	일반상가	7,526.1	4,515.7	13,547.0	-	7.0	60.0	180.0	기정
	6	일반상가	7,526.1	4,515.6	13,547.0	-	7.0	60.0	180.0	변경
	8-1	일반상가1	938.0	562.8	1,688.4	3.0	1.0	60.0	180.0	기정
	6-1	일반상가1	938.0	562.8	1,688.4	3.0	1.0	60.0	180.0	변경
	8-2	일반상가2	987.0	592.2	1,776.6	3.0	1.0	60.0	180.0	기정
	6-2	일반상가2	987.0	592.2	1,776.6	3.0	1.0	60.0	180.0	변경
	8-3	일반상가3	661.2	396.7	1,190.2	3.0	1.0	60.0	180.0	기정
	6-3	일반상가3	661.2	396.7	1,190.2	3.0	1.0	60.0	180.0	변경
	8-4	일반상가4	1,898.9	1,139.3	3,418.0	3.0	1.0	60.0	180.0	기정
	6-4	일반상가4	1,898.9	1,139.3	3,418.0	3.0	1.0	60.0	180.0	변경
	8-5	일반상가5	1,099.0	659.4	1,978.2	3.0	1.0	60.0	180.0	기정
	6-5	일반상가5	1,099.0	659.4	1,978.2	3.0	1.0	60.0	180.0	변경
	8-6	일반상가6	1,036.0	621.6	1,864.8	3.0	1.0	60.0	180.0	기정
	6-6	일반상가6	1,036.0	621.6	1,864.8	3.0	1.0	60.0	180.0	변경
	8-7	일반상가7	906.0	543.6	1,630.8	3.0	1.0	60.0	180.0	기정
	6-7	일반상가7	906.0	543.6	1,630.8	3.0	1.0	60.0	180.0	변경
	9	전문음식점	11,057.0	6,634.2	19,902.6	-	11.0	60.0	180.0	기정
	7	전문음식점	11,057.0	6,634.2	19,902.6	-	11.0	60.0	180.0	변경
	9-1	전문음식점1	881.0	528.6	1,585.8	3.0	1.0	60.0	180.0	기정
	7-1	전문음식점1	881.0	528.6	1,585.8	3.0	1.0	60.0	180.0	변경
	9-2	전문음식점2	905.0	543.0	1,629.0	3.0	1.0	60.0	180.0	기정
	7-2	전문음식점2	905.0	543.0	1,629.0	3.0	1.0	60.0	180.0	변경
	9-3	전문음식점3	896.0	537.6	1,612.8	3.0	1.0	60.0	180.0	기정
	7-3	전문음식점3	896.0	537.6	1,612.8	3.0	1.0	60.0	180.0	변경
	9-4	전문음식점4	894.0	536.4	1,609.2	3.0	1.0	60.0	180.0	기정
	7-4	전문음식점4	894.0	536.4	1,609.2	3.0	1.0	60.0	180.0	변경
	9-5	전문음식점5	889.0	533.4	1,600.2	3.0	1.0	60.0	180.0	기정
	7-5	전문음식점5	889.0	533.4	1,600.2	3.0	1.0	60.0	180.0	변경
	9-6	전문음식점6	888.0	532.8	1,598.4	3.0	1.0	60.0	180.0	기정
	7-6	전문음식점6	888.0	532.8	1,598.4	3.0	1.0	60.0	180.0	변경
	9-7	전문음식점7	1,150.0	690.0	2,070.0	3.0	1.0	60.0	180.0	기정

경 남 공 보

제2634호

2023. 9. 27.(수)

시설 구분	도면 기호	시설명	부지면적 (㎡)	건축면적 (㎡이하)	건축연면적 (㎡이하)	층수 (층이하)	동수 (동이하)	건폐율 (%이하)	용적률 (%이하)	비고
상가 시설	7-7	전문음식점7	1,150.0	690.0	2,070.0	3.0	1.0	60.0	180.0	변경
	9-8	전문음식점8	1,154.0	692.4	2,077.2	3.0	1.0	60.0	180.0	기정
	7-8	전문음식점8	1,154.0	692.4	2,077.2	3.0	1.0	60.0	180.0	변경
	9-9	전문음식점9	820.0	492.0	1,476.0	3.0	1.0	60.0	180.0	기정
	7-9	전문음식점9	820.0	492.0	1,476.0	3.0	1.0	60.0	180.0	변경
	9-10	전문음식점10	1,260.0	756.0	2,268.0	3.0	1.0	60.0	180.0	기정
	7-10	전문음식점10	1,260.0	756.0	2,268.0	3.0	1.0	60.0	180.0	변경
	9-11	전문음식점11	1,320.0	792.0	2,376.0	3.0	1.0	60.0	180.0	기정
	7-11	전문음식점11	1,320.0	792.0	2,376.0	3.0	1.0	60.0	180.0	변경
	10	쇼핑상가	2,521.0	1,512.6	4,537.8	-	5.0	60.0	180.0	기정
	8	쇼핑상가	2,521.0	1,512.6	4,537.8	-	5.0	60.0	180.0	변경
	10-1	쇼핑상가1	502.0	301.2	903.6	3.0	1.0	60.0	180.0	기정
	8-1	쇼핑상가1	502.0	301.2	903.6	3.0	1.0	60.0	180.0	변경
	10-2	쇼핑상가2	486.0	291.6	874.8	3.0	1.0	60.0	180.0	기정
	8-2	쇼핑상가2	486.0	291.6	874.8	3.0	1.0	60.0	180.0	변경
	10-3	쇼핑상가3	484.0	290.4	871.2	3.0	1.0	60.0	180.0	기정
	8-3	쇼핑상가3	484.0	290.4	871.2	3.0	1.0	60.0	180.0	변경
	10-4	쇼핑상가4	528.0	316.8	950.4	3.0	1.0	60.0	180.0	기정
	8-4	쇼핑상가4	528.0	316.8	950.4	3.0	1.0	60.0	180.0	변경
	10-5	쇼핑상가5	521.0	312.6	937.8	3.0	1.0	60.0	180.0	기정
	8-5	쇼핑상가5	521.0	312.6	937.8	3.0	1.0	60.0	180.0	변경
	11	향토음식점	2,506.0	1,503.6	4,510.8	-	5.0	60.0	180.0	기정
	9	향토음식점	2,506.0	1,503.6	4,510.8	-	5.0	60.0	180.0	변경
	11-1	향토음식점1	541.0	324.6	973.8	3.0	1.0	60.0	180.0	기정
	9-1	향토음식점1	541.0	324.6	973.8	3.0	1.0	60.0	180.0	변경
	11-2	향토음식점2	542.0	325.2	975.6	3.0	1.0	60.0	180.0	기정
	9-2	향토음식점2	542.0	325.2	975.6	3.0	1.0	60.0	180.0	변경
	11-3	향토음식점3	482.0	289.2	867.6	3.0	1.0	60.0	180.0	기정
	9-3	향토음식점3	482.0	289.2	867.6	3.0	1.0	60.0	180.0	변경
	11-4	향토음식점4	470.0	282.0	846.0	3.0	1.0	60.0	180.0	기정
	9-4	향토음식점4	470.0	282.0	846.0	3.0	1.0	60.0	180.0	변경
	11-5	향토음식점5	471.0	282.6	847.8	3.0	1.0	60.0	180.0	기정
	9-5	향토음식점5	471.0	282.6	847.8	3.0	1.0	60.0	180.0	변경
12	직거래장터	9,829.0	5,897.4	11,794.8	-	26.0	60.0	120.0	기정	
10	직거래장터	9,992.0	5,995.2	11,990.4	-	27.0	60.0	120.0	변경	
12-1	장터1	282.0	169.2	338.4	2.0	1.0	60.0	120.0	기정	

경 남 공 보

제2634호

2023. 9. 27.(수)

시설 구분	도면 기호	시설명	부지면적 (㎡)	건축면적 (㎡이하)	건축연면적 (㎡이하)	층수 (층이하)	동수 (동이하)	건폐율 (%이하)	용적률 (%이하)	비고
상가 시설	10-1	장터1	282.0	169.2	338.4	2.0	1.0	60.0	120.0	변경
	12-2	장터2	268.0	160.8	321.6	2.0	1.0	60.0	120.0	기정
	10-2	장터2	268.0	160.8	321.6	2.0	1.0	60.0	120.0	변경
	12-3	장터3	210.0	126.0	252.0	2.0	1.0	60.0	120.0	기정
	10-3	장터3	210.0	126.0	252.0	2.0	1.0	60.0	120.0	변경
	12-4	장터4	254.0	152.4	304.8	2.0	1.0	60.0	120.0	기정
	10-4	장터4	254.0	152.4	304.8	2.0	1.0	60.0	120.0	변경
	12-5	장터5	253.0	151.8	303.6	2.0	1.0	60.0	120.0	기정
	10-5	장터5	253.0	151.8	303.6	2.0	1.0	60.0	120.0	변경
	12-6	장터6	280.0	168.0	336.0	2.0	1.0	60.0	120.0	기정
	10-6	장터6	280.0	168.0	336.0	2.0	1.0	60.0	120.0	변경
	12-7	장터7	267.0	160.2	320.4	2.0	1.0	60.0	120.0	기정
	10-7	장터7	267.0	160.2	320.4	2.0	1.0	60.0	120.0	변경
	12-8	장터8	299.0	179.4	358.8	2.0	1.0	60.0	120.0	기정
	10-8	장터8	299.0	179.4	358.8	2.0	1.0	60.0	120.0	변경
	12-9	장터9	526.0	315.6	631.2	2.0	1.0	60.0	120.0	기정
	10-9	장터9	526.0	315.6	631.2	2.0	1.0	60.0	120.0	변경
	12-10	장터10	375.0	225.0	450.0	2.0	1.0	60.0	120.0	기정
	10-10	장터10	375.0	225.0	450.0	2.0	1.0	60.0	120.0	변경
	12-11	장터11	329.0	197.4	394.8	2.0	1.0	60.0	120.0	기정
	10-11	장터11	329.0	197.4	394.8	2.0	1.0	60.0	120.0	변경
	12-12	장터12	241.0	144.6	289.2	2.0	1.0	60.0	120.0	기정
	10-12	장터12	241.0	144.6	289.2	2.0	1.0	60.0	120.0	변경
	12-13	장터13	382.0	229.2	458.4	2.0	1.0	60.0	120.0	기정
	10-13	장터13	382.0	229.2	458.4	2.0	1.0	60.0	120.0	변경
	12-14	장터14	358.0	214.8	429.6	2.0	1.0	60.0	120.0	기정
	10-14	장터14	358.0	214.8	429.6	2.0	1.0	60.0	120.0	변경
	12-15	장터15	434.0	260.4	520.8	2.0	1.0	60.0	120.0	기정
	10-15	장터15	434.0	260.4	520.8	2.0	1.0	60.0	120.0	변경
	12-16	장터16	437.0	262.2	524.4	2.0	1.0	60.0	120.0	기정
	10-16	장터16	437.0	262.2	524.4	2.0	1.0	60.0	120.0	변경
	12-17	장터17	497.0	298.2	596.4	2.0	1.0	60.0	120.0	기정
	10-17	장터17	497.0	298.2	596.4	2.0	1.0	60.0	120.0	변경
	12-18	장터18	445.0	267.0	534.0	2.0	1.0	60.0	120.0	기정
	10-18	장터18	445.0	267.0	534.0	2.0	1.0	60.0	120.0	변경
	12-19	장터19	607.0	364.2	728.4	2.0	1.0	60.0	120.0	기정

경 남 공 보

제2634호

2023. 9. 27.(수)

시설 구분	도면 기호	시설명	부지면적 (㎡)	건축면적 (㎡이하)	건축연면적 (㎡이하)	층수 (층이하)	동수 (동이하)	건폐율 (%이하)	용적률 (%이하)	비고
상가 시설	10-19	장터19	607.0	364.2	728.4	2.0	1.0	60.0	120.0	변경
	12-20	장터20	678.0	406.8	813.6	2.0	1.0	60.0	120.0	기정
	10-20	장터20	690.0	414.0	828.0	2.0	1.0	60.0	120.0	변경
	12-21	장터21	196.0	117.6	235.2	2.0	1.0	60.0	120.0	기정
	10-21	장터21	196.0	117.6	235.2	2.0	1.0	60.0	120.0	변경
	12-22	장터22	524.0	314.4	628.8	2.0	1.0	60.0	120.0	기정
	10-22	장터22	452.0	271.2	542.4	2.0	1.0	60.0	120.0	변경
	12-23	장터23	286.0	171.6	343.2	2.0	1.0	60.0	120.0	기정
	10-23	장터23	328.0	196.8	393.6	2.0	1.0	60.0	120.0	변경
	12-24	장터24	208.0	124.8	249.6	2.0	1.0	60.0	120.0	기정
	10-24	장터24	147.0	88.2	176.4	2.0	1.0	60.0	120.0	변경
	12-25	장터25	640.0	384.0	768.0	2.0	1.0	60.0	120.0	기정
	10-25	장터25	640.0	384.0	768.0	2.0	1.0	60.0	120.0	변경
	12-26	장터26	553.0	331.8	663.6	2.0	1.0	60.0	120.0	기정
	10-26	장터26	553.0	331.8	663.6	2.0	1.0	60.0	120.0	변경
10-27	장터27	242.0	145.2	290.4	2.0	1.0	60.0	120.0	신설	
휴양 문화 시설	소계		25,868.2	3,690.7	9,635.7	-	5.0	14.3	37.3	기정
			33,049.2	5,893.7	12,376.7	-	8.0	17.8	37.4	변경
	13	중앙공원	1,044.0	-	-	-	-	-	-	기정
	11	중앙공원	1,044.0	-	-	-	-	-	-	변경
	13-1	중앙공원1	505.0	-	-	-	-	-	-	기정
	11-1	중앙공원1	505.0	-	-	-	-	-	-	변경
	13-2	중앙공원2	539.0	-	-	-	-	-	-	기정
	11-2	중앙공원2	539.0	-	-	-	-	-	-	변경
	14	테마공원	6,691.0	950.0	2,500.0	-	1.0	14.2	37.4	기정
	12	테마공원	6,691.0	950.0	2,223.0	-	1.0	14.2	33.2	변경
	14-1	해양개척자공원	3,515.0	-	-	-	-	-	-	기정
	12-1	해양개척자공원	3,515.0	-	-	-	-	-	-	변경
	14-2	외국해양공원	3,176.0	950.0	2,500.0	5.0	1.0	29.9	78.7	기정
	12-2	외국해양공원	3,176.0	950.0	2,223.0	5.0	1.0	29.9	70.0	변경
	15	조경휴게지	7,230.4	-	-	-	-	-	-	기정
	13	조경휴게지	7,067.4	-	-	-	-	-	-	변경
	15-1	조경휴게지1	1,763.0	-	-	-	-	-	-	기정
	13-1	조경휴게지1	1,763.0	-	-	-	-	-	-	변경
	15-2	조경휴게지2	220.2	-	-	-	-	-	-	기정
	13-2	조경휴게지2	220.2	-	-	-	-	-	-	변경

경 남 공 보

제2634호

2023. 9. 27.(수)

시설 구분	도면 기호	시설명	부지면적 (㎡)	건축면적 (㎡이하)	건축연면적 (㎡이하)	층수 (층이하)	동수 (동이하)	건폐율 (%이하)	용적률 (%이하)	비고
휴양 문화 시설	15-3	조경휴게지3	842.0	-	-	-	-	-	-	기정
	13-3	조경휴게지3	842.0	-	-	-	-	-	-	변경
	15-4	조경휴게지4	486.0	-	-	-	-	-	-	기정
	13-4	조경휴게지4	486.0	-	-	-	-	-	-	변경
	15-5	조경휴게지5	929.0	-	-	-	-	-	-	기정
	13-5	조경휴게지5	766.0	-	-	-	-	-	-	변경
	15-6	조경휴게지6	2,990.4	-	-	-	-	-	-	기정
	13-6	조경휴게지6	2,990.2	-	-	-	-	-	-	변경
	16	마도로스박물관	4,353.0	1,305.0	3,482.0	3.0	1.0	30.0	80.0	기정
	14	마도로스박물관	4,353.0	1,305.0	2,830.0	3.0	1.0	30.0	65.0	변경
	17	관상어교육센터	2,454.0	736.0	1,963.0	3.0	1.0	30.0	80.0	기정
	15	관상어교육센터	2,454.0	736.0	1,963.0	3.0	1.0	30.0	80.0	변경
	18	어촌체험장	1,982.0	594.0	1,585.0	3.0	1.0	30.0	80.0	기정
	16	어촌체험장	1,982.0	594.0	1,585.0	3.0	1.0	30.0	80.0	변경
	19	야외공연장	2,113.8	105.7	105.7	1.0	1.0	5.0	5.0	기정
	17	야외공연장	2,113.8	105.7	105.7	1.0	1.0	5.0	5.0	변경
18	해양기후 대응안전센터	7,344.0	2,203.0	3,370.0	3.0	3.0	30.0	50.0	신설	
기타 시설	20	중계가압장	770.1	200.2	361.9	2.0	1.0	26.0	47.0	기정
	19	중계가압장	770.1	200.2	361.9	2.0	1.0	26.0	47.0	변경
녹지 /하천	21	녹지/하천	23,280.4	-	-	-	-	-	-	기정
	20	녹지/하천	23,280.4	-	-	-	-	-	-	변경
	21-1	녹지/하천1	1,714.4	-	-	-	-	-	-	기정
	20-1	녹지/하천1	1,714.4	-	-	-	-	-	-	변경
	21-2	녹지/하천2	3,915.0	-	-	-	-	-	-	기정
	20-2	녹지/하천2	3,915.0	-	-	-	-	-	-	변경
	21-3	녹지/하천3	2,065.0	-	-	-	-	-	-	기정
	20-3	녹지/하천3	2,065.0	-	-	-	-	-	-	변경
	21-4	녹지/하천4	5,091.0	-	-	-	-	-	-	기정
	20-4	녹지/하천4	5,091.0	-	-	-	-	-	-	변경
	21-5	녹지/하천5	4,905.0	-	-	-	-	-	-	기정
	20-5	녹지/하천5	4,905.0	-	-	-	-	-	-	변경
	21-6	녹지/하천6	3,144.0	-	-	-	-	-	-	기정
	20-6	녹지/하천6	3,144.0	-	-	-	-	-	-	변경
	21-7	녹지/하천7	524.0	-	-	-	-	-	-	기정
	20-7	녹지/하천7	524.0	-	-	-	-	-	-	변경
21-8	녹지/하천8	428.0	-	-	-	-	-	-	기정	

경 남 공 보

제2634호

2023. 9. 27.(수)

시설 구분	도면 기호	시설명	부지면적 (㎡)	건축면적 (㎡이하)	건축연면적 (㎡이하)	층수 (층이하)	동수 (동이하)	건폐율 (%이하)	용적률 (%이하)	비고
녹지/하천	20-8	녹지/하천8	428.0	-	-	-	-	-	-	변경
	21-9	녹지/하천9	658.0	-	-	-	-	-	-	기정
	20-9	녹지/하천9	658.0	-	-	-	-	-	-	변경
	21-10	녹지/하천10	836.0	-	-	-	-	-	-	기정
	20-10	녹지/하천10	836.0	-	-	-	-	-	-	변경

■ 세부시설 조성계획 결정(변경) 사유서

도면기호	세부시설명	변경 내용	변경사유
5~1	호텔1 → 숙박시설1	○ 시설명 변경	○ 숙박시설지구 내에 설치할 수 있는 시설의 혼선방지를 위하여 세부시설명을 변경
5-2	호텔2 → 숙박시설2	○ 시설명 변경 ○ 건축연면적 등 증가 - 건축면적 : 10,290㎡→15,180㎡ - 건축연면적 : 30,374.7㎡→60,300㎡ - 동수 : 5동→12동 - 건폐율 : 30%→40% - 용적률 : 80%→158.8%	○ 숙박시설지구 내에 설치할 수 있는 시설의 혼선방지를 위하여 세부시설명을 변경 ○ 계속되는 경기침체 등으로 인하여 민간사업 시행에 차질이 발생하고 있어 사업대상지내 건폐율 및 용적률 등 상향조정을 통하여 원활한 사업진행을 도모하고 조속한 호텔사업을 준공토록 함
6 → 5-3	체험형숙박시설 → 숙박시설3	○ 시설명 변경 ○ 면적감소 및 이에 따른 건축연면적 등 감소 (30,277.2㎡→22,933.2㎡)	○ 숙박시설지구 내에 설치할 수 있는 시설의 혼선방지를 위하여 세부시설명을 변경 ○ 휴양시설(해양기후대응안전센터) 연신설에 따른 면적감소
7-1~6 → 5-4~9	모텔1~6 → 숙박시설4~9	○ 시설명 변경	○ 숙박시설지구 내에 설치할 수 있는 시설의 혼선방지를 위하여 세부시설명을 변경
8~11 → 6~9	일반상가, 전문음식점	○ 도면기호변경	○ 연속된 도면기호 부여를 위한 번호변경
12 → 10	직거래장터	○ 도면기호변경	○ 연속된 도면기호 부여를 위한 번호변경
12-20 → 10-20	장터20	○ 부지면적 증가 (678㎡→690㎡)	○ 조경휴게지 구역 변경에 따른 면적증가
12-22 → 10-22	장터22	○ 부지면적 감소(524㎡→452㎡)	○ 조경휴게지 구역 변경에 따른 면적감소
12-23 → 10-23	장터23	○ 부지면적 증가 (286㎡→328㎡)	○ 조경휴게지 구역 변경에 따른 면적증가
12-24 → 10-24	장터24	○ 부지면적 감소 (208㎡→147㎡)	○ 조경휴게지 구역 변경에 따른 면적감소
10-27	장터27	○ 신설 242㎡	○ 조경휴게지 구역 변경에 따른 장터27 신설

경 남 공 보

제2634호

2023. 9. 27.(수)

도면기호	세부시설명	변경내용	변경사유
13 → 11	중앙공원	○ 도면기호변경	○ 연속된 도면기호 부여를 위한 번호변경
14-1 → 12-1	해양개척자공원	○ 도면기호변경	○ 연속된 도면기호 부여를 위한 번호변경
14-2 → 12-2	외국해양공원	○ 도면기호변경 ○ 건축연면적 감소 - 건축연면적 감소 (2,500㎡→2,223.0㎡)	○ 연속된 도면기호 부여를 위한 번호변경 ○ 준공된 건축물대장상 면적 반영
15 → 13	조경휴게지	○ 도면기호변경	○ 연속된 도면기호 부여를 위한 번호변경
15-5 → 13-5	조경휴게지5	○ 부지면적 감소 (929㎡→766㎡)	○ 민원발생 해소를 위하여 지적에 맞는 구역변경으로 인한 면적감소
16~19 → 14~17	마도로스박물관 관상어교육센터 어촌체험장 야외공연장	○ 도면기호변경	○ 연속된 도면기호 부여를 위한 번호변경
18	해양기후대응안 전센터	○ 신설 (7,344㎡) ○ 도면기호변경	○ 체험형숙박시설 일부에 환경부에서 조성 중인 해양안전교육센터 부지를 그 목적에 맞게 세부시설명을 변경 ○ 연속된 도면기호 부여를 위한 번호변경
20, 21 → 19, 20	증계가압장 녹지/하천	○ 도면기호변경	○ 연속된 도면기호 부여를 위한 번호변경

<붙임 2>

사천 도시관리계획[실안유원지2 세부시설 조성계획] 결정(변경) 고시

■ 「국토의 계획 및 이용에 관한 법률」 제30조 및 같은법 시행령 제25조의 규정에 따른 도시관리 계획 결정(변경)

□ 도시관리계획(실안유원지) 결정(변경) 조서

가. 도시계획시설(실안유원지) 결정(변경)조서 (변경없음)

구분	도면표시 번호	시설명	위 치	면 적(㎡)			최 초 결정일	비고
				기 정	변 경	변경후		
기정	2	실 안 유원지	사천시 실안동 925-5번지 일원	292,328.0	-	292,328.0	2002.06.14. (경상남도고시 제2002-141호)	

나. 세부시설 조성계획 결정(변경) 조서 (변경)

1) 총괄표

세부시설명	구분	면적(㎡)	구성비(%)	비 고
합 계	기 정	292,328.0	100.0	
공공편익시설	기 정	91,251.5	31.2	
숙박시설	기 정	107,861.7	37.0	
	변 경	100,517.7	34.4	합) 7,344.0㎡

경 남 공 보

제2634호

2023. 9. 27.(수)

세부시설명	구분	면적(m ²)	구성비(%)	비 고
상가시설	기 정	35,204.1	12.0	
	변 경	35,367.1	12.1	증) 163.0m ²
휴양문화시설	기 정	26,804.2	8.1	
	변 경	33,985.2	11.6	증) 7,181.0m ²
기타 시설	기 정	770.1	0.3	
녹지/하천	기 정	30,436.4	10.4	

2) 세부시설 조성계획 결정(변경)조서

구분	도면 표시 번호	세부시설명	위 치	부지	건축면적	건축연면적	층수	동수	건폐율	용적률	비고	
				면적(m ²)	(m ² 이하)	(m ² 이하)	(층이하)	(동이하)	(%이하)	(%이하)		
합 계				-	292,328.0	-	-	-	-	-	-	
				-	292,328.0	59,528.0	184,177.5	-	142.0	20.4	63.0	
공공 편익 시설	기정	소 계		-	91,251.5	-	-	-	-	-	-	
	변경	소 계		-	91,251.5	1,166.0	2,142.2	-	5.0	1.3	2.3	
	기정	1	관리사무소	실안동 889 일원	1,437.9	-	-	-	-	-	-	
	변경	1	관리사무소	실안동 1234-1 일원	1,437.9	765.1	1,340.2	3.0	1.0	53.2	93.2	
	기정	2	주차장	-	19,613.0	-	-	-	-	-	-	
	기정	2-1	주차장1	실안동 1234-1 일원	4,860.0	-	-	-	-	-	-	
	기정	2-2	주차장2	실안동 854 일원	5,879.0	-	-	-	-	-	-	
	기정	2-3	주차장3	실안동 857 일원	5,368.0	-	-	-	-	-	-	
	기정	2-4	주차장4	실안동 1106-14 일원	3,506.0	-	-	-	-	-	-	
	기정	3	도로	실안동 1251 일원	68,864.0	-	-	-	-	-	-	
	기정	4	안내소/화장실	-	1,336.6	-	-	-	-	-	-	
	변경	4	안내소/화장실	-	1,336.6	400.9	802.0	-	4.0	30.0	60.0	
	기정	4-1	안내소/화장실1	실안동 1244-1 일원	248.5	-	-	-	-	-	-	
	변경	4-1	안내소/화장실1	실안동 1244-1 일원	248.5	74.5	149.1	1.0	1.0	30.0	60.0	
	기정	4-2	안내소/화장실2	실안동 1245-1 일원	265.0	-	-	-	-	-	-	
	변경	4-2	안내소/화장실2	실안동 1245-17 일원	265.0	79.5	159.0	1.0	1.0	30.0	60.0	
	기정	4-3	안내소/화장실3	실안동 743 일원	444.0	-	-	-	-	-	-	
	변경	4-3	안내소/화장실3	실안동 743 일원	444.0	133.2	266.4	1.0	1.0	30.0	60.0	
	기정	4-4	안내소/화장실4	실안동 835-2 일원	379.1	-	-	-	-	-	-	
	변경	4-4	안내소/화장실4	실안동 835-2 일원	379.1	113.7	227.5	1.0	1.0	30.0	60.0	
숙박 시설	기정	소 계		-	107,861.7	-	-	-	-	-	-	
	변경	소 계		-	100,517.7	32,214.3	113,773.5	-	77.0	32.0	113.2	
	기정	5	호텔	-	57,987.5	-	-	-	-	-	-	
	변경	5	숙박시설	-	100,517.7	32,214.3	113,773.5	-	77.0	32.0	113.2	
	기정	5-1	호텔1	실안동 1062 일원	20,018.9	-	-	-	-	-	-	

경 남 공 보

제2634호

2023. 9. 27.(수)

구분	도면 표시 번호	세부시설명	위 치	부지	건축면적	건축연면적	층수	동수	건폐율	용적률	비고	
				면적(㎡)	(㎡이하)	(㎡이하)	(층이하)	(동이하)	(%이하)	(%이하)		
숙박 시설	변경	5-1	숙박시설1	실안동 1265 일원	20,018.9	4,275.3	8,024.8	-	49.0	21.4	40.1	
	기정	5-2	호텔2	실안동 1020 일원	37,968.6	-	-	-	-	-	-	
	변경	5-2	숙박시설2	실안동 1268 일원	37,968.6	15,180.0	60,300.0	20.0	12.0	40.0	158.8	
	기정	6	체험형숙박시설	실안동 753 일원	30,277.2	-	-	-	-	-	-	
	변경	5-3	숙박시설3	실안동 753 일원	22,933.2	6,880.0	16,053.0	3.0	5.0	30.0	70.0	
	기정	7	모텔	-	19,597.0	-	-	-	-	-	-	
	변경	-	-	-	-	-	-	-	-	-	-	
	기정	7-1	모텔1	실안동 1243 일원	1,403.1	-	-	-	-	-	-	
	변경	5-4	숙박시설4	실안동 1243 일원	1,403.1	420.9	2,104.7	4.0	1.0	30.0	150.0	
	기정	7-2	모텔2	실안동 1242 일원	1,313.9	-	-	-	-	-	-	
	변경	5-5	숙박시설5	실안동 1242 일원	1,313.9	394.2	1,970.9	5.0	1.0	30.0	150.0	
	기정	7-3	모텔3	실안동 1235 일원	791.8	-	-	-	-	-	-	
	변경	5-6	숙박시설6	실안동 1235 일원	791.8	237.5	1,187.7	5.0	1.0	30.0	150.0	
	기정	7-4	모텔4	실안동 1236 일원	674.1	-	-	-	-	-	-	
	변경	5-7	숙박시설7	실안동 1236 일원	674.1	202.2	1,011.2	5.0	1.0	30.0	150.0	
	기정	7-5	모텔5	실안동 1243 일원	1,171.3	-	-	-	-	-	-	
	변경	5-8	숙박시설8	실안동 1243 일원	1,171.3	351.4	1,757.0	5.0	1.0	30.0	150.0	
	기정	7-6	모텔6	실안동 1237-1 일원	1,320.8	-	-	-	-	-	-	
	변경	5-9	숙박시설9	실안동 1237-1 일원	1,320.8	396.2	1,981.2	5.0	1.0	30.0	150.0	
	기정	7-7	모텔7	실안동 1106-8 일원	1,226.0	-	-	-	-	-	-	
	변경	5-10	숙박시설10	실안동 1106-8 일원	1,226.0	367.8	1,839.0	5.0	1.0	30.0	150.0	
	기정	7-8	모텔8	실안동 1106-19 일원	1,062.0	-	-	-	-	-	-	
	변경	5-11	숙박시설11	실안동 1106-19 일원	1,062.0	318.6	1,593.0	5.0	1.0	30.0	150.0	
	기정	7-9	모텔9	실안동 1126 일원	1,031.0	-	-	-	-	-	-	
	변경	5-12	숙박시설12	실안동 1126 일원	1,031.0	309.3	1,546.5	5.0	1.0	30.0	150.0	
	기정	7-10	모텔10	실안동 1125 일원	1,044.0	-	-	-	-	-	-	
	변경	5-13	숙박시설13	실안동 1125 일원	1,044.0	313.2	1,566.0	5.0	1.0	30.0	150.0	
	기정	7-11	모텔11	실안동 1141 일원	8,559.0	-	-	-	-	-	-	
변경	5-14	숙박시설14	실안동 1141 일원	8,559.0	2,567.7	12,838.5	5.0	1.0	30.0	150.0		
상가 시설	기정	소 계		-	35,204.1	-	-	-	-	-	-	
	변경	소 계		-	35,367.1	21,219.8	57,665.4	-	56.0	60.0	163.0	
	기정	8	일반상가	-	7,526.1	-	-	-	-	-	-	
	변경	6	일반상가	-	7,526.1	4,515.6	13,547.0	-	7.0	60.0	180.0	
	기정	8-1	일반상가1	실안동 1247 일원	938.0	-	-	-	-	-	-	
	변경	6-1	일반상가1	실안동 1247 일원	938.0	562.8	1,688.4	3.0	1.0	60.0	180.0	
	기정	8-2	일반상가2	실안동 1247 일원	987.0	-	-	-	-	-	-	

경 남 공 보

제2634호

2023. 9. 27.(수)

구분	도면 표시 번호	세부시설명	위 치	부지	건축면적	건축연면적	층수	동수	건폐율	용적률	비고	
				면적(㎡)	(㎡이하)	(㎡이하)	(층이하)	(동이하)	(%이하)	(%이하)		
상가 시설	변경	6-2	일반상가2	실안동 1247 일원	987.0	592.2	1,776.6	3.0	1.0	60.0	180.0	
	기정	8-3	일반상가3	실안동 1247 일원	661.2	-	-	-	-	-	-	
	변경	6-3	일반상가3	실안동 1247 일원	661.2	396.7	1,190.2	3.0	1.0	60.0	180.0	
	기정	8-4	일반상가4	실안동 1246 일원	1,898.9	-	-	-	-	-	-	
	변경	6-4	일반상가4	실안동 1246 일원	1,898.9	1,139.3	3,418.0	3.0	1.0	60.0	180.0	
	기정	8-5	일반상가5	실안동 860 일원	1,099.0	-	-	-	-	-	-	
	변경	6-5	일반상가5	실안동 860 일원	1,099.0	659.4	1,978.2	3.0	1.0	60.0	180.0	
	기정	8-6	일반상가6	실안동 743 일원	1,036.0	-	-	-	-	-	-	
	변경	6-6	일반상가6	실안동 743 일원	1,036.0	621.6	1,864.8	3.0	1.0	60.0	180.0	
	기정	8-7	일반상가7	실안동 743 일원	906.0	-	-	-	-	-	-	
	변경	6-7	일반상가7	실안동 743 일원	906.0	543.6	1,630.8	3.0	1.0	60.0	180.0	
	기정	9	전문음식점	-	12,822.0	-	-	-	-	-	-	
	변경	7	전문음식점	-	12,822.0	7,692.8	23,079.4		12.0	60.0	180.0	
	기정	9-1	전문음식점1	실안동 1245-1 일원	881.0	-	-	-	-	-	-	
	변경	7-1	전문음식점1	실안동 1245-1 일원	881.0	528.6	1,585.8	3.0	1.0	60.0	180.0	
	기정	9-2	전문음식점2	실안동 1245-1 일원	906.0	-	-	-	-	-	-	
	변경	7-2	전문음식점2	실안동 1245-1 일원	906.0	543.6	1,630.8	3.0	1.0	60.0	180.0	
	기정	9-3	전문음식점3	실안동 1245-1 일원	896.0	-	-	-	-	-	-	
	변경	7-3	전문음식점3	실안동 1245-1 일원	896.0	537.6	1,612.8	3.0	1.0	60.0	180.0	
	기정	9-4	전문음식점4	실안동 1245-1 일원	894.0	-	-	-	-	-	-	
	변경	7-4	전문음식점4	실안동 1245-1 일원	894.0	536.4	1,609.2	3.0	1.0	60.0	180.0	
	기정	9-5	전문음식점5	실안동 1245-1 일원	889.0	-	-	-	-	-	-	
	변경	7-5	전문음식점5	실안동 1245-1 일원	889.0	533.4	1,600.2	3.0	1.0	60.0	180.0	
	기정	9-6	전문음식점6	실안동 1245-1 일원	888.0	-	-	-	-	-	-	
	변경	7-6	전문음식점6	실안동 1245-1 일원	888.0	532.8	1,598.4	3.0	1.0	60.0	180.0	
	기정	9-7	전문음식점7	실안동 1245-1 일원	1,150.0	-	-	-	-	-	-	
	변경	7-7	전문음식점7	실안동 1245-1 일원	1,150.0	690.0	2,070.0	3.0	1.0	60.0	180.0	
	기정	9-8	전문음식점8	실안동 1245-1 일원	1,154.0	-	-	-	-	-	-	
	변경	7-8	전문음식점8	실안동 1245-1 일원	1,154.0	692.4	2,077.2	3.0	1.0	60.0	180.0	
	기정	9-9	전문음식점9	실안동 1245-1 일원	820.0	-	-	-	-	-	-	
	변경	7-9	전문음식점9	실안동 1245-1 일원	820.0	492.0	1,476.0	3.0	1.0	60.0	180.0	
	기정	9-10	전문음식점10	실안동 1245-1 일원	1,260.0	-	-	-	-	-	-	
변경	7-10	전문음식점10	실안동 1245-1 일원	1,260.0	756.0	2,268.0	3.0	1.0	60.0	180.0		
기정	9-11	전문음식점11	실안동 1245-1 일원	1,320.0	-	-	-	-	-	-		
변경	7-11	전문음식점11	실안동 1245-1 일원	1,320.0	792.0	2,376.0	3.0	1.0	60.0	180.0		
기정	9-12	전문음식점12	실안동 1132 일원	1,764.0	-	-	-	-	-	-		

경 남 공 보

제2634호

2023. 9. 27.(수)

구분	도면 표시 번호	세부시설명	위 치	부지	건축면적	건축연면적	층수	동수	건폐율	용적률	비고	
				면적(㎡)	(㎡이하)	(㎡이하)	(층이하)	(동이하)	(%이하)	(%이하)		
상가 시설	변경	7-12	전문음식점12	실안동 1132 일원	1,764.0	1,058.0	3,175.0	3.0	1.0	60.0	180.0	
	기정	10	쇼펍상가	-	2,521.0	-	-	-	-	-	-	
	변경	8	쇼펍상가	-	2,521.0	1,512.6	4,537.8	-	5.0	60.0	180.0	
	기정	10-1	쇼펍상가1	실안동 896-1 일원	502.0	-	-	-	-	-	-	
	변경	8-1	쇼펍상가1	실안동 896-1 일원	502.0	301.2	903.6	3.0	1.0	60.0	180.0	
	기정	10-2	쇼펍상가2	실안동 895 일원	486.0	-	-	-	-	-	-	
	변경	8-2	쇼펍상가2	실안동 895 일원	486.0	291.6	874.8	3.0	1.0	60.0	180.0	
	기정	10-3	쇼펍상가3	실안동 901 일원	484.0	-	-	-	-	-	-	
	변경	8-3	쇼펍상가3	실안동 901 일원	484.0	290.4	871.2	3.0	1.0	60.0	180.0	
	기정	10-4	쇼펍상가4	실안동 896-1 일원	528.0	-	-	-	-	-	-	
	변경	8-4	쇼펍상가4	실안동 896-1 일원	528.0	316.8	950.4	3.0	1.0	60.0	180.0	
	기정	10-5	쇼펍상가5	실안동 894 일원	521.0	-	-	-	-	-	-	
	변경	8-5	쇼펍상가5	실안동 894 일원	521.0	312.6	937.8	3.0	1.0	60.0	180.0	
	기정	11	향토음식점	-	2,506.0	-	-	-	-	-	-	
	변경	9	향토음식점	-	2,506.0	1,503.6	4,510.8	-	5.0	60.0	180.0	
	기정	11-1	향토음식점1	실안동 866-4 일원	541.0	-	-	-	-	-	-	
	변경	9-1	향토음식점1	실안동 866-4 일원	541.0	324.6	973.8	3.0	1.0	60.0	180.0	
	기정	11-2	향토음식점2	실안동 865 일원	542.0	-	-	-	-	-	-	
	변경	9-2	향토음식점2	실안동 865 일원	542.0	325.2	975.6	3.0	1.0	60.0	180.0	
	기정	11-3	향토음식점3	실안동 866-4 일원	482.0	-	-	-	-	-	-	
	변경	9-3	향토음식점3	실안동 866-4 일원	482.0	289.2	867.6	3.0	1.0	60.0	180.0	
	기정	11-4	향토음식점4	실안동 866-4 일원	470.0	-	-	-	-	-	-	
	변경	9-4	향토음식점4	실안동 866-4 일원	470.0	282.0	846.0	3.0	1.0	60.0	180.0	
	기정	11-5	향토음식점5	실안동 866-4 일원	471.0	-	-	-	-	-	-	
	변경	9-5	향토음식점5	실안동 866-4 일원	471.0	282.6	847.8	3.0	1.0	60.0	180.0	
	기정	12	직거래장터	-	9,829.0	-	-	-	-	-	-	
	변경	10	직거래장터	-	9,992.0	5,995.2	11,990.4	-	27.0	60.0	120.0	
	기정	12-1	장터1	실안동 879 일원	282.0	-	-	-	-	-	-	
	변경	10-1	장터1	실안동 879 일원	282.0	169.2	338.4	2.0	1.0	60.0	120.0	
	기정	12-2	장터2	실안동 878 일원	268.0	-	-	-	-	-	-	
	변경	10-2	장터2	실안동 878 일원	268.0	160.8	321.6	2.0	1.0	60.0	120.0	
	기정	12-3	장터3	실안동 877-1 일원	210.0	-	-	-	-	-	-	
변경	10-3	장터3	실안동 877-1 일원	210.0	126.0	252.0	2.0	1.0	60.0	120.0		
기정	12-4	장터4	실안동 876 일원	254.0	-	-	-	-	-	-		
변경	10-4	장터4	실안동 876 일원	254.0	152.4	304.8	2.0	1.0	60.0	120.0		
기정	12-5	장터5	실안동 875 일원	253.0	-	-	-	-	-	-		

경 남 공 보

제2634호

2023. 9. 27.(수)

구분	도면 표시 번호	세부시 설명	위 치	부지	건축면적	건축연면적	층수	동수	건폐율	용적률	비고	
				면적(㎡)	(㎡이하)	(㎡이하)	(층이하)	(동이하)	(%이하)	(%이하)		
상가 시설	변경	10-5	장터5	실안동 875 일원	253.0	151.8	303.6	2.0	1.0	60.0	120.0	
	기정	12-6	장터6	실안동 874 일원	280.0	-	-	-	-	-	-	
	변경	10-6	장터6	실안동 874 일원	280.0	168.0	336.0	2.0	1.0	60.0	120.0	
	기정	12-7	장터7	실안동 875-1 일원	267.0	-	-	-	-	-	-	
	변경	10-7	장터7	실안동 875-1 일원	267.0	160.2	320.4	2.0	1.0	60.0	120.0	
	기정	12-8	장터8	실안동 872-1 일원	299.0	-	-	-	-	-	-	
	변경	10-8	장터8	실안동 872-1 일원	299.0	179.4	358.8	2.0	1.0	60.0	120.0	
	기정	12-9	장터9	실안동 870-2 일원	526.0	-	-	-	-	-	-	
	변경	10-9	장터9	실안동 870-2 일원	526.0	315.6	631.2	2.0	1.0	60.0	120.0	
	기정	12-10	장터10	실안동 873 일원	375.0	-	-	-	-	-	-	
	변경	10-10	장터10	실안동 873 일원	375.0	225.0	450.0	2.0	1.0	60.0	120.0	
	기정	12-11	장터11	실안동 872 일원	329.0	-	-	-	-	-	-	
	변경	10-11	장터11	실안동 872 일원	329.0	197.4	394.8	2.0	1.0	60.0	120.0	
	기정	12-12	장터12	실안동 872-1 일원	241.0	-	-	-	-	-	-	
	변경	10-12	장터12	실안동 872-1 일원	241.0	144.6	289.2	2.0	1.0	60.0	120.0	
	기정	12-13	장터13	실안동 872-1 일원	382.0	-	-	-	-	-	-	
	변경	10-13	장터13	실안동 872-1 일원	382.0	229.2	458.4	2.0	1.0	60.0	120.0	
	기정	12-14	장터14	실안동 875-2 일원	358.0	-	-	-	-	-	-	
	변경	10-14	장터14	실안동 875-2 일원	358.0	214.8	429.6	2.0	1.0	60.0	120.0	
	기정	12-15	장터15	실안동 872-18 일원	434.0	-	-	-	-	-	-	
	변경	10-15	장터15	실안동 872-18 일원	434.0	260.4	520.8	2.0	1.0	60.0	120.0	
	기정	12-16	장터16	실안동 851-1 일원	437.0	-	-	-	-	-	-	
	변경	10-16	장터16	실안동 851-1 일원	437.0	262.2	524.4	2.0	1.0	60.0	120.0	
기정	12-17	장터17	실안동 849 일원	497.0	-	-	-	-	-	-		
변경	10-17	장터17	실안동 849 일원	497.0	298.2	596.4	2.0	1.0	60.0	120.0		
기정	12-18	장터18	실안동 849 일원	445.0	-	-	-	-	-	-		
변경	10-18	장터18	실안동 849 일원	445.0	267.0	534.0	2.0	1.0	60.0	120.0		
기정	12-19	장터19	실안동 852 일원	607.0	-	-	-	-	-	-		
변경	10-19	장터19	실안동 852 일원	607.0	364.2	728.4	2.0	1.0	60.0	120.0		
기정	12-20	장터20	실안동 848-2 일원	678.0	-	-	-	-	-	-		
변경	10-20	장터20	실안동 848-2 일원	690.0	414.0	828.0	2.0	1.0	60.0	120.0		
기정	12-21	장터21	실안동 848-2 일원	196.0	-	-	-	-	-	-		
변경	10-21	장터21	실안동 848-2 일원	196.0	117.6	235.2	2.0	1.0	60.0	120.0		
기정	12-22	장터22	실안동 848-3 일원	524.0	-	-	-	-	-	-		
변경	10-22	장터22	실안동 848-3 일원	452.0	271.2	542.4	2.0	1.0	60.0	120.0		
기정	12-23	장터23	실안동 848-3 일원	286.0	-	-	-	-	-	-		

경 남 공 보

제2634호

2023. 9. 27.(수)

구분	도면 표시 번호	세부시설명	위 치	부지	건축면적	건축연면적	층수	동수	건폐율	용적률	비고	
				면적(㎡)	(㎡이하)	(㎡이하)	(층이하)	(동이하)	(%이하)	(%이하)		
상가 시설	변경	10-23	장터23	실안동 848-3 일원	328.0	196.8	393.6	2.0	1.0	60.0	120.0	
	기정	12-24	장터24	실안동 848-3 일원	208.0	-	-	-	-	-	-	
	변경	10-24	장터24	실안동 848-3 일원	147.0	88.2	176.4	2.0	1.0	60.0	120.0	
	기정	12-25	장터25	실안동 848-1 일원	640.0	-	-	-	-	-	-	
	변경	10-25	장터25	실안동 848-1 일원	640.0	384.0	768.0	2.0	1.0	60.0	120.0	
	기정	12-26	장터26	실안동 1233-1 일원	553.0	-	-	-	-	-	-	
	변경	10-26	장터26	실안동 1233-1 일원	553.0	331.8	663.6	2.0	1.0	60.0	120.0	
	신설	10-27	장터27	실안동 847 일원	242.0	145.2	290.4	2.0	1.0	60.0	120.0	
휴양 문화 시설	기정	소 계		-	26,804.2	-	-	-	-	-	-	
	변경	소 계		-	33,985.2	5,893.7	12,376.7	-	8.0	17.3	36.4	
	기정	13	중앙공원	-	1,044.0	-	-	-	-	-	-	
	변경	11	중앙공원	-	1,044.0	-	-	-	-	-	-	
	기정	13-1	중앙공원1	실안동 893-1 일원	505.0	-	-	-	-	-	-	
	변경	11-1	중앙공원1	실안동 893-1 일원	505.0	-	-	-	-	-	-	
	기정	13-2	중앙공원2	실안동 864 일원	539.0	-	-	-	-	-	-	
	변경	11-2	중앙공원2	실안동 864 일원	539.0	-	-	-	-	-	-	
	기정	14	테마공원	-	6,691.0	-	-	-	-	-	-	
	변경	12	테마공원	-	6,691.0	950.0	2,223.0	-	1.0	14.2	33.2	
	기정	14-1	해양개척자공원	실안동 891 일원	3,515.0	-	-	-	-	-	-	
	변경	12-1	해양개척자공원	실안동 891 일원	3,515.0	-	-	-	-	-	-	
	기정	14-2	외국해양공원	실안동 889 일원	3,176.0	-	-	-	-	-	-	
	변경	12-2	외국해양공원	실안동 888 일원	3,176.0	950.0	2,223.0	5.0	1.0	29.9	70.0	
	기정	15	조경휴게지	-	8,166.4	-	-	-	-	-	-	
	변경	13	조경휴게지	-	8,003.4	-	-	-	-	-	-	
	기정	15-1	조경휴게지1	실안동 929 일원	1,763.0	-	-	-	-	-	-	
	변경	13-1	조경휴게지1	실안동 929 일원	1,763.0	-	-	-	-	-	-	
	기정	15-2	조경휴게지2	실안동 1244-2 일원	220.2	-	-	-	-	-	-	
	변경	13-2	조경휴게지2	실안동 1244-2 일원	220.2	-	-	-	-	-	-	
	기정	15-3	조경휴게지3	실안동 869-1 일원	842.0	-	-	-	-	-	-	
	변경	13-3	조경휴게지3	실안동 869-1 일원	842.0	-	-	-	-	-	-	
	기정	15-4	조경휴게지4	실안동 849-3 일원	486.0	-	-	-	-	-	-	
	변경	13-4	조경휴게지4	실안동 849-3 일원	486.0	-	-	-	-	-	-	
	기정	15-5	조경휴게지5	실안동 847-2 일원	929.0	-	-	-	-	-	-	
	변경	13-5	조경휴게지5	실안동 847-2 일원	766.0	-	-	-	-	-	-	
	기정	15-6	조경휴게지6	실안동 1096-22 일원	936.0	-	-	-	-	-	-	

경 남 공 보

제2634호

2023. 9. 27.(수)

구분	도면 표시 번호	세부시설명	위 치	부지	건축면적	건축연면적	층수	동수	건폐율	용적률	비고	
				면적(㎡)	(㎡이하)	(㎡이하)	(층이하)	(동이하)	(%이하)	(%이하)		
휴양 문화 시설	변경	13-6	조경휴게지6	실안동 1096-22 일원	936.0	-	-	-	-	-	-	
	기정	15-7	조경휴게지7	실안동 1239 일원	2,990.2	-	-	-	-	-	-	
	변경	13-7	조경휴게지7	실안동 1239 일원	2,990.2	-	-	-	-	-	-	
	기정	16	마도로스박물관	실안동 881 일원	4,353.0	-	-	-	-	-	-	
	변경	14	마도로스박물관	실안동 881 일원	4,353.0	1,305.0	2,830.0	3.0	1.0	30.0	65.0	
	기정	17	관상어교육센터	실안동 882-1 일원	2,454.0	-	-	-	-	-	-	
	변경	15	관상어교육센터	실안동 882-1 일원	2,454.0	736.0	1,963.0	3.0	1.0	30.0	80.0	
	기정	18	어촌체험장	실안동 869-2 일원	1,982.0	-	-	-	-	-	-	
	변경	16	어촌체험장	실안동 869-2 일원	1,982.0	594.0	1,585.0	3.0	1.0	30.0	80.0	
	기정	19	야외공연장	실안동 1024-2 일원	2,113.8	-	-	-	-	-	-	
	변경	17	야외공연장	실안동 1024-2 일원	2,113.8	105.7	105.7	1.0	1.0	5.0	5.0	
	신설	18	해양기후대응 안전센터	실안동 835-8 일원	7,344.0	2,203.0	3,670.0	3.0	3.0	30.0	50.0	
	기타 시설	기정	20	중계가압장	실안동 1245-2 일원	770.1	-	-	-	-	-	-
변경		19	중계가압장	실안동 1245-2 일원	770.1	200.2	361.9	2.0	1.0	26.0	47.0	
녹지 / 하천	기정	21	녹지/하천	-	30,436.4	-	-	-	-	-	-	
	변경	20	녹지/하천	-	30,436.4	-	-	-	-	-	-	
	기정	21-1	녹지/하천1	실안동 산36-13 일원	1,714.4	-	-	-	-	-	-	
	변경	20-1	녹지/하천1	실안동 산36-13 일원	1,714.4	-	-	-	-	-	-	
	기정	21-2	녹지/하천2	실안동 1234-2 일원	3,915.0	-	-	-	-	-	-	
	변경	20-2	녹지/하천2	실안동 1234-2 일원	3,915.0	-	-	-	-	-	-	
	기정	21-3	녹지/하천3	실안동 886-6 일원	2,065.0	-	-	-	-	-	-	
	변경	20-3	녹지/하천3	실안동 886-6 일원	2,065.0	-	-	-	-	-	-	
	기정	21-4	녹지/하천4	실안동 886-6 일원	5,091.0	-	-	-	-	-	-	
	변경	20-4	녹지/하천4	실안동 886-6 일원	5,091.0	-	-	-	-	-	-	
	기정	21-5	녹지/하천5	실안동 729 일원	4,905.0	-	-	-	-	-	-	
	변경	20-5	녹지/하천5	실안동 729 일원	4,905.0	-	-	-	-	-	-	
	기정	21-6	녹지/하천6	실안동 산31-2 일원	5,932.0	-	-	-	-	-	-	
	변경	20-6	녹지/하천6	실안동 산31-2 일원	5,932.0	-	-	-	-	-	-	
	기정	21-7	녹지/하천7	실안동 1106-25 일원	1,224.0	-	-	-	-	-	-	
	변경	20-7	녹지/하천7	실안동 1106-25 일원	1,224.0	-	-	-	-	-	-	
	기정	21-8	녹지/하천8	실안동 1253 일원	3,144.0	-	-	-	-	-	-	
	변경	20-8	녹지/하천8	실안동 1253 일원	3,144.0	-	-	-	-	-	-	
	기정	21-9	녹지/하천9	실안동 866-1 일원	524.0	-	-	-	-	-	-	
	변경	20-9	녹지/하천9	실안동 866-1 일원	524.0	-	-	-	-	-	-	
기정	21-10	녹지/하천10	실안동 1194-26 일원	428.0	-	-	-	-	-	-		

경 남 공 보

제2634호

2023. 9. 27.(수)

구분	도면 표시 번호	세부시설명	위 치	부지	건축면적	건축연면적	층수	동수	건폐율	용적률	비고	
				면적(m ²)	(m ² 이하)	(m ² 이하)	(층이하)	(동이하)	(%이하)	(%이하)		
녹지 / 하천	변경	20-10	녹지/하천10	실안동 1194-26 일원	428.0	-	-	-	-	-	-	
	기정	21-11	녹지/하천11	실안동 1106-25 일원	1,494.0	-	-	-	-	-	-	
	변경	20-11	녹지/하천11	실안동 1106-25 일원	1,494.0	-	-	-	-	-	-	

3) 세부시설 조성계획 결정(변경) 사유서

도면기호	세부시설명	변경 내 용	변경사유
전체	전체	○ 건축면적, 건축연면적, 층수, 동수, 건폐율, 용적률 표기	○ 유원지와 관광지의 세부시설 조성계획 결정(변경)조서가 상이하여 동일하게 표기함
5~1	호텔1 → 숙박시설1	○ 시설명 변경	○ 숙박시설지구 내에 설치할 수 있는 시설의 혼선방지를 위하여 세부시설명을 변경
5-2	호텔2 → 숙박시설2	○ 시설명 변경	○ 숙박시설지구 내에 설치할 수 있는 시설의 혼선방지를 위하여 세부시설명을 변경
6 → 5-3	체험형숙박시설 → 숙박시설3	○ 시설명 변경 ○ 면적감소(30,277.2m ² →22,933.2m ²)	○ 숙박시설지구 내에 설치할 수 있는 시설의 혼선방지를 위하여 세부시설명을 변경 ○ 휴양시설(해양기후대응안전센터) 신설에 따른 면적감소
7-1~11 → 5-4~14	모텔1~11→ 숙박시설4~14	○ 시설명 변경	○ 숙박시설지구 내에 설치할 수 있는 시설의 혼선방지를 위하여 세부시설명을 변경
8~11 → 6~9	일반상가, 전문음식점	○ 도면기호변경	○ 연속된 도면기호 부여를 위한 번호변경
12 → 10	직거래장터	○ 도면기호변경	○ 연속된 도면기호 부여를 위한 번호변경
12-20 → 10-20	장터20	○ 부지면적 증가 (678m ² →690m ²)	○ 조경휴게지 구역 변경에 따른 면적증가
12-22 → 10-22	장터22	○ 부지면적 감소(524m ² →452m ²)	○ 조경휴게지 구역 변경에 따른 면적감소
12-23 → 10-23	장터23	○ 부지면적 증가 (286m ² →328m ²)	○ 조경휴게지 구역 변경에 따른 면적증가
12-24 → 10-24	장터24	○ 부지면적 감소 (208m ² →147m ²)	○ 조경휴게지 구역 변경에 따른 면적감소
10-27	장터27	○ 신설 242m ²	○ 조경휴게지 구역 변경에 따른 장터27 신설
13 → 11	중앙공원	○ 도면기호변경	○ 연속된 도면기호 부여를 위한 번호변경
14 → 12	해양개척자공원	○ 도면기호변경	○ 연속된 도면기호 부여를 위한 번호변경
15 → 13	조경휴게지	○ 도면기호변경	○ 연속된 도면기호 부여를 위한 번호변경
15-5 → 13-5	조경휴게지5	○ 부지면적 감소 (929m ² →766m ²)	○ 민원발생 해소를 위하여 지적에 맞는 구역 변경으로 인한 면적감소

도면기호	세부시설명	변경내용	변경사유
16~19 → 14~17	마도로스박물관 관상어교육센터 어촌체험장 야외공연장	○ 도면기호변경	○ 연속된 도면기호 부여를 위한 번호변경
18	해양기후대응안 전센터	○ 신설 (7,344㎡) ○ 도면기호변경	○ 체험형숙박시설 일부에 환경부에서 조성중인 해양안전교육센터 부지를 그 목적에 맞게 세부시설명을 변경 ○ 연속된 도면기호 부여를 위한 번호변경
20, 21 → 19, 20	중계가압장 녹지/하천	○ 도면기호변경	○ 연속된 도면기호 부여를 위한 번호변경

● **거제시 고시 제2023-274호**

도시계획시설(도로:중로3-23호선)사업 시행자지정 변경 및 사업인정 고시

거제시 고시 제2020-60(2020.03.12.)호로 도시관리계획 결정 고시되고 거제시 고시 제2022-70호(2022.03.17.)로 사업시행자지정 및 실시계획인가 고시된 도시계획시설(도로:중로3-23호선)사업의 사업시행자 지정 변경 신청 건에 대하여 『국토의 계획 및 이용에 관한 법률』 제86조에 따라 사업시행자 지정 변경하고, 「공익사업을 위한 토지 등의 취득 및 보상에 관한 법률」 제20조에 따라 사업인정함에 따라 같은 법 제91조, 제32조, 같은 법 시행령 제100조, 제27조, 「토지이용규제 기본법」 제8조, 「공익사업을 위한 토지 등의 취득 및 보상에 관한 법률」 제22조에 따라 고시합니다.

2023년 9월 27일

거 제 시 장

1. 사업시행지의 위치 : 거제시 하청면 실전리 644-16번지 일원

2. 사업의 종류 및 명칭

가. 종 류 : 도시계획시설(도로)사업

나. 명 칭 : 하청스포츠타운 진입도로(중로3-23호선) 개설공사

경 남 공 보

제2634호

2023. 9. 27.(수)

3. 사업규모

구분	등급 및 규모			도시관리계획 결정		사업시행규모			비고
	등급	류별	번호	연장(m)	폭원(m)	연장(m)	폭원(m)	면적(㎡)	
도로	중로	3	23	233	12	233	12	4,131	

4. 사업시행자

[기준] 거제시장(생활체육과장) / 거제시 계룡로 125(고현동)

[변경] 거제해양관광개발공사장 / 거제시 거제중앙로 1849(고현동)

5. 사업기간 : 실시계획인가일 ~ 착공일로부터 24개월간

6. 관계도면 : “실음생략”

7. 수용 또는 사용할 토지 또는 건물의 소재지, 지번, 지목 및 면적, 소유권과 소유권외의 권리의 명세서 및 그 소유자, 권리자의 성명,주소 : 붙임참조

●붙임 1

【중로3-23호선】

연번	소재지	지 번		지 목	지적 (㎡)	편입 면적 (㎡)	공유 지분	소 유 자		권 리 자		소유권 이외의 권리의 종류 및 내용	비고
		당초	편입					성 명	주 소	성 명	주 소		
1	하청면 실전리	650	650	도	1,549	62		국(농림축산식품부)					
2	하청면 실전리	644-16	644-16	답	2,156	118	1180 /2146.2	임사윤	거제시 상동동 433 동하파로스빌 101동 1207호				
							483.1 /1073.1	윤정자	경상남도 거제시 하청면 사환2길 16-1				
3	하청면 실전리	676-3	676-3	도	409	4		거제시					
4	하청면 실전리	652	652	구	834	382		국(농림축산식품부)					
5	하청면 실전리	642-3	642-3	도	205	33		거제시					

경 남 공 보

제2634호

2023. 9. 27.(수)

연번	소재지	지 번		지 목	지적 (㎡)	편입 면적 (㎡)	공유 지분	소 유 자		권 리 자		소유권 이외의 권리의 종류 및 내용	비 고
		당초	편입					성 명	주 소	성 명	주 소		
6	하청면 실전리	645-16	645-16	답	2,541	581	2/3	윤영순	경상남도 창원시 성산구 안민안길 50, 103동1002호 (천선동, 서광파크빌 아파트)				
							1/3	윤영선	서울시 양천구 목동서로 130, 402동 1106호 (목동, 목동신시가지 아파트)				
7	하청면 실전리	645-15	645-15	답	2,205	318		이경미	부산광역시 동래구 명안로 93(명장동)				
8	하청면 실전리	645-14	645-14	답	1,265	139		김복돌	거제시 장목면 대금1길 2-4	(주)농협	서울특별시 중구 통일로120 (충정로 1가)	근저당	
								박철호	경상남도 거제시 연초면 소오비길 27-2, 405호	신현농업 협동조합	경상남도 거제시 고현로11길23 (고현동)	근저당 지상권	
9	하청면 실전리	645-13	645-13	답	1,255	130		김복돌	거제시 장목면 대금1길 2-4	(주)농협	서울특별시 중구 통일로120 (충정로 1가)	근저당	
								박철호	경상남도 거제시 연초면 소오비길 27-2, 405호	신현농업 협동조합	경상남도 거제시 고현로11길23 (고현동)	근저당 지상권	
10	하청면 실전리	645-12	645-12	답	2,249	230		김의영	경상남도 거제시 옥포로 260, 108동 405호 (옥포동, 한신아파트)				
11	하청면 실전리	645-10	645-10	답	2,381	245		신민화	경상남도 거제시 하청면 하청3길 47	하청농업 협동조합	거제시 하청면 하청리 604-1	근저당	
12	하청면 실전리	645-9	645-9	답	1,145	118		신민수	경상남도 거제시 하청면 하청3길 47				
13	하청면 실전리	645-8	645-8	답	760	78		신민수	경상남도 거제시 하청면 하청3길 47				
14	하청면 실전리	645-7	645-7	답	2,779	282		장효정	경상남도 거제시 중곡로5길 1				
15	하청면 실전리	645-6	645-6	답	674	71		거제시					

경 남 공 보

제2634호

2023. 9. 27.(수)

연번	소재지	지번		지목	지적(㎡)	편입면적(㎡)	공유지분	소유자		권리자		소유권 이외의 권리의 종류 및 내용	비고
		당초	편입					성명	주소	성명	주소		
16	하청면 실전리	645-5	645-5	답	2,848	292	1/2	강창환	부산광역시 동구 자성로 98-18(범일동)				
							1/2	김신자	부산광역시 동구 자성로 98-18(범일동)	진주축산업 협동조합	경상남도 진주시 동진로 213(상대동)	근저당 지상권	
17	하청면 실전리	645-4	645-4	답	3,491	355		박육남	경상남도 거제시 옥포동 531				
18	하청면 실전리	645-3	645-3	답	1,577	163		김태두	경상남도 거제시 하청면 하청리 493-1				
19	하청면 실전리	645-2	645-2	답	1,981	199		현종임	경상남도 창원시 마산회원구 내서읍 호원로 361-3, 1106동 1104호 (코오롱타운)				
20	하청면 실전리	645-1	645-1	답	2,582	223		옥맹수	경상남도 창원시 마산회원구 회원동로 27(회원동)	평택세무서		압류	
										국민건강 보험공단	강원도 원주시 건강로32 (반곡동, 국민 건강보험공단) (평택지사)	압류	
21	하청면 실전리	644-1	644-1	답	1,406	1	1/2	김현수	경상남도 거제시 하청면 거제북로 638	농협은행 주식회사	서울특별시 중구 통일로120 (충정로1가)	근저당	
										농협은행 주식회사	서울특별시 중구 통일로120 (충정로1가)	근저당	
										김종립	경상남도 거제시 사등면 두동로 30,113동2102호 (경남아너스빌)	근저당	
										국민건강 보험공단	강원도 원주시 건강로32 (반곡동, 국민 건강보험공단) (거제지사)	압류	
									거제시		압류		
							1/2	김현철	경상남도 거제시 연초면 송정2길 8	농협은행 주식회사	서울특별시 중구 통일로120 (충정로1가) (거제시지부)	근저당	
22	하청면 실전리	651	651	도	736.9	54		국(농림축 산식품부)					

경 남 공 보

제2634호

2023. 9. 27.(수)

연 번	소재지	지 번		지 목	지적 (㎡)	편입 면적 (㎡)	공유 지분	소 유 자		권 리 자		소유권 이외의 권리의 종류 및 내용	비 고
		당초	편입					성 명	주 소	성 명	주 소		
23	하청면 실전리	653	653	도	328.1	53		국(농림축 산식품부)					
합 계					37,357	4,131							

● **거제시 공고 제2023-1929호**

도시계획시설(도로, 주차장)사업 실시계획(변경)인가 및 도시관리계획 결정(변경)을 위한 열람·공고

거제시 고시 제2020-32호(2020.02.13.)로 도시관리계획 결정(변경) 고시된 도시계획시설(주차장)사업과 경남 고시 제2021-488호(2021.09.16.)로 죽도국가산업단지 실시계획 변경 승인 고시된 도시계획시설(도로:중로2-1호선)사업, 거제시 고시 제2021-304(2021.10.21.)호로 실시계획인가 고시된 도시계획시설(도로, 주차장)사업의 실시계획인가(변경) 및 도시관리계획 결정(변경) 신청 건에 대하여 「국토의 계획 및 이용에 관한 법률」 제90조 및 같은 법 시행령 제99조에 따라 다음과 같이 열람·공고하오니 토지 등의 소유자 및 관계인 등은 관계 서류를 열람하시기 바라며, 열람 후 의견이 있을 경우 공고기간 내에 의견서를 서면으로 거제시청 도시계획과로 제출하시기 바랍니다.

2023년 9월 27일

거 제 시 장

1. 사업시행지의 위치 : 거제시 사등면 사곡리 산103-54번지 일원

2. 사업의 종류 및 명칭

가. 종 류 : 도시계획시설(도로, 주차장)사업

나. 명 칭 : 사곡 사업용차량 공영주차장 조성사업

경 남 공 보

제2634호

2023. 9. 27.(수)

3. 사업개요

가. 도로

구 분	등급 및 규모			도시관리계획 결정규모		사업시행규모			비 고
	등급	류별	번호	연장(m)	폭원(m)	연장(m)	폭원(m)	면적(㎡)	
도로	중로	2	1	1,492	15	120	15	1,672	기정
도로	중로	2	1	1,492	15	120	15	1,685	변경

나. 주차장

시설명	시설의 세분	위 치	면적(㎡)			비고
			구분	도시관리계획결정 규모	사업시행 규모	
주차장	노외주차장	사등면 사곡리 산103-54번지 일원	기정	12,116	12,116	
			변경	12,379	12,379	

4. 사업시행자 : 거제시장(교통과장), 거제시 계룡로 125(고현동)

5. 사업기간(변경)

- 당 초 : 2021.10.21. ~ 2023.10.31.
- 변 경 : 2021.10.21. ~ 2023.12.30.

6. 열람기간 : 2023.09.27. ~ 2023.10.12.

7. 의견제출처 : 거제시청 도시계획과 (☎055-639-4445)

8. 관계도면 : “실음생략”

9. 수용 또는 사용할 토지 또는 건물의 소재지, 지번, 지목 및 면적, 소유권과 소유권외의 권리의 명세서 및 그 소유자, 권리자의 성명,주소 : [붙임1] 참조

경 남 공 보

제2634호

2023. 9. 27.(수)

●붙임1

수용 또는 사용할 토지의 소유권과 소유권외의 권리 조서

- 도로(중로2-1호선)

연번	구분	소재지	지 번	지목	지적 (㎡)	편입 면적 (㎡)	공유 지분	소 유 자		권 리 자		소유권 이외의 권리의 종류 및 내용	비고
								성 명	주 소	성 명	주 소		
1	당초	사등면 사곡리	산103-52	임	1,935	1,672		거제시					
1	변경	사등면 사곡리	252-25	임	1,962	1,685		거제시					
계	당초		1	필지	1,935	1,672							
계	변경		1	필지	1,962	1,685							

- 주차장

연번	구분	소재지	지 번	지 목	지적 (㎡)	편입 면적 (㎡)	공유 지분	소 유 자		권 리 자		소유권 이외의 권리의 종류 및 내용	비고
								성 명	주 소	성 명	주 소		
2	당초	사등면 사곡리	산103-22	임	1,525	1,351		거제시					
2	변경	사등면 사곡리	252-27	임	1,465	1,465		거제시					
3	당초	사등면 사곡리	산103-54	임	10,765	10,765		거제시					
3	변경	사등면 사곡리	252-26	임	10,914	10,914		거제시					
계	당초		2	필지	12,290	12,116							
	변경		2	필지	12,379	12,379							

●붙임2

1. 도시계획시설(주차장) 결정(변경)조서 및 사유서

가. 교통시설

주차장 결정(변경) 조서

구분	도면표시 번 호	시설명	위치	면적(㎡)			최초 결정일	비고
				기정	변경	변경후		
변경	14	주차장	사등면 사곡리 산103-54번지 일원	12,116	12,379	증)263	거제시 제32호 (2020.02.13.)	

□ 주차장 결정(변경) 사유서

도면표시 번 호	시설명	변경내용	변경사유
14	주차장	○ 주차장 면적변경 기정 : 12,116㎡ 변경 : 12,379㎡ (증 263㎡)	○ 등록전환측량에 따른 증가면적 반영 - 「국토의 계획 및 이용에 관한 법률 시행령」 제25조제3항제1호다목에 따라 그 밖에 국토교통부령으로 정하는 경미한 사항의 변경(등록전환 및 분할에 따른 오차가 허용범위 내)

● **거제시 공고 제2023-1935호**

도시계획시설(문화시설)사업 공사완료 공고

거제시 고시 제2022-231(2022.08.11.)호로 도시관리계획 결정 고시되고, 거제시 고시 제2022-355(2022.12.29.)호로 실시계획인가 된 도시계획시설(문화시설)사업이 완료됨에 따라 「국토의 계획 및 이용에 관한 법률」 제98조 및 같은 법 시행령 제102조에 따라 공사완료 공고합니다.

2023년 9월 27일

거 제 시 장

1. 사업시행지의 위치 : 거제시 아주동 290번지

2. 사업의 종류 및 명칭

가. 종 류 : 도시계획시설(문화시설)사업

나. 명 칭 : 옥포국가산업단지 복합문화센터 건립 사업(노동복지회관 리모델링 사업)

3. 사업개요

시설명	위 치	면적(㎡)		비 고
		도시관리계획 결정	사업시행 규모	
문화시설	아주동 290번지	11,907	6,703	

4. 사업시행자 성명 및 주소 : 거제시장(조선지원과장)/거제시 계룡로 125(고현동)

5. 사업기간 : 2022.12.29. ~ 2023.08.01.

6. 기타 자세한 사항은 거제시 도시계획과(☎055-639-4445)로 문의 바랍니다.

● 거제시 공고 제2023-1937호

도시계획시설(도로:대로3-9호선)3공구 사업 공사완료 공고

거제시 고시 제2020-146호(2020.06.18.)로 도시관리계획 결정(변경) 및 지형도면 고시되고 거제시 고시 제2022-52호(2022.03.03.)로 사업시행자 지정 및 실시계획인가 고시된 도시계획시설(도로:대로3-9호선)3공구 사업이 완료됨에 따라, 「국토의 계획 및 이용에 관한 법률」 제98조 및 같은 법 시행령 제102조에 따라 공사 완료 공고합니다.

2023년 9월 27일

거 제 시 장

1. 사업시행지의 위치 : 거제시 양정동 194번지 일원

2. 사업의 종류 및 명칭

가. 종 류 : 도시계획시설(도로:대로3-9호선)3공구 사업

나. 명 칭 : 도시계획시설(도로:대로3-9호선)3공구 개설공사

3. 사업개요

시설명	등급 및 규모			시설결정규모		사업시행규모			비고
	등급	류별	번호	연장(m)	폭원(m)	연장(m)	폭원(m)	면적(m ²)	
도 로	대로	3	9	4,586	25	265	25	10,690	

4. 사업시행자

- 거제시장(도로과장) / 거제시 계룡로 125(고현동)
- (주)평산산업 / 부산광역시 동구 망양로 533번길 8, 101호(초량동, 동아빌딩)

5. 사업기간 : 2022. 03. 03. ~ 2022. 12. 31.

6. 기타 자세한 사항은 거제시 도시계획과(☎055-639-4417)로 문의 바랍니다.

● 거제시 공고 제2023-1946호

도시계획시설(공원:근린공원)사업 시행자 지정 및 실시계획인가를 위한 열람 공고

거제시 고시 제2023-161(2023.06.08.)호로 거제 도시관리계획(시설:공원, 공원조성계획) 결정(변경) 및 지형도면 고시된 도시계획시설(공원:근린공원)사업시행자 지정 및 실시계획인가 신청 건에 대하여 「국토의 계획 및 이용에 관한 법률」 제90조 및 같은 법 시행령 제99조에 따라 다음과 같이 열람·공고하오니 토지 등의 소유자 및 관계인 등은 관계서류를 열람하시기 바라며, 열람 후 의견이 있을 경우 공고기간 내에 의견서를 서면으로 거제시청 도시계획과로 제출하시기 바랍니다.

2023년 9월 27일

거 제 시 장

1. 사업시행지의 위치 : 거제시 거제면 서상리 산13번지 일원

2. 사업의 종류 및 명칭

- 가. 종 류 : 도시계획시설(공원:근린공원) 사업
- 나. 명 칭 : 도시계획시설(공원:근린공원)내 모노레일 설치사업

경 남 공 보

제2634호

2023. 9. 27.(수)

3. 사업개요

시 설 명	시설의 종류	위 치	면적(m ²)		비고
			도시관리계획 결정 규모	사업시행 규모	
테마공원	근린공원	거제면 서상리 산13번지 일원	172,620	3,341	

4. 사업시행자 : 거제시장(농업정책과장) / 거제시 계룡로 125(고현동)

5. 사업기간 : 2023.10. ~ 2024.12.

6. 열람기간 : 2023. 09. 27. ~ 2023. 10. 12.

7. 의견제출처 : 거제시청 도시계획과 (☎055-639-4417)

8. 관계도면 : “실음생략”

9. 수용 또는 사용할 토지 또는 건물의 소재지, 지번, 지목 및 면적, 소유권과 소유권외의 권리의 명세서 및 그 소유자, 권리자의 성명,주소 - [붙임]

[붙임]

연번	소재지	지 번	지 목	지적 (m ²)	편입 면적 (m ²)	공유 지분	소 유 자		권 리 자		소유권 이외의 권리의 종류 및 내용	비고
							성 명	주 소	성 명	주 소		
1	거제면 서상리	산8	임	20,430	122		거제시					
2	거제면 서상리	산9-3	임	9,516	265		거제시					
3	거제면 서상리	산10-6	임	16,264	729		거제시					
4	거제면 서상리	산10-7	임	35,173	802		거제시					
5	거제면 서상리	산13	임	88,647	1,059		거제시					
6	거제면 서상리	산27	구	3,043	364		국 (농림수산부)					
	합계	6필지		173,073	3,341							

● 양산시 고시 제2023-272호

양산도시관리계획(수도공급설비, 도로) 결정(신설) 및 지형도면 고시

양산시 평산동 574-14번지 일원의 양산도시관리계획(수도공급설비, 도로) 결정(신설)에 대하여 「국토의 계획 및 이용에 관한 법률」 제30조 및 같은 법 시행령 제25조의 규정에 따라 다음과 같이 결정(신설)하고, 「국토의 계획 및 이용에 관한 법률」 제32조 및 「토지이용규제 기본법」 제8조의 규정에 따라 지형도면 승인하고 이를 고시합니다.

2023년 9월 27일

양 산 시 장

1. 양산도시관리계획(수도공급설비, 도로) 결정(변경) 조서 및 사유서

가. 도시계획시설(수도공급설비:배수지) 결정(변경) 조서

구분	도면표시 번호	시설명	위치	면적 (㎡)			최초 결정일	비고
				기정	변경	변경후		
신설	333	배수지	양산시 평산동 574-14번지 일원	-	증)6,229	6,229	-	

■ 도시계획시설(수도공급설비:배수지) 결정(변경) 사유서

도면표시 번호	시설명	결정내용	결정사유
333	배수지	<ul style="list-style-type: none"> 배수지 신설 - 면적 : 6,229㎡ 	<ul style="list-style-type: none"> 평산동 일원에 수도물 공급기반시설 구축 및 맑고 안정적인 수도물 공급을 위해 수도공급설비(배수지)로 결정하여 지역주민의 건강 및 환경개선을 도모하고자 함

나. 도시계획시설(교통시설:도로) 결정(변경) 조서

구분	규 모				기능	연장(m)	기점	종점	사용 형태	주요 경과지	최초 결정일	비고
	등 급	류 별	번 호	폭원(m)								
신설	소로	2	607	8	국지 도로	128	평산동 573-1번지	대로 2-4호선	-	-	-	배수지 진입도로

■ 도시계획시설(교통시설:도로) 결정(변경) 사유서

변경전 도로명	변경 후 도로명	결 정 내 용	결 정 사 유
-	소로 2-607호선	▪ 도로 신설 - 면적 : 1,059㎡ - 폭원: 8m, 연장 : 128m	▪ 수도공급설비(평산고지배수지) 신설에 따른 진입도로 신설

2. 관계도서 : 게재생략

※ 개별토지의 지역·지구 등에 대한 사항은 토지이음(<http://www.eum.go.kr/>)에서 열람가능하며, 기타 자세한 사항은 양산시청 도시계획과 도시계획팀(☎ 055-392-2713)으로 문의하시기 바랍니다.

● 양산시 고시 제2023-273호

양산 도시계획시설사업 『도시계획도로(소1-304호선, 소1-100호선, 소1-101호선) 개설공사』 사업시행자 지정 및 실시계획인가 고시

양산시 북정동 97-106번지 일원 양산 도시계획시설사업 「도시계획도로(소1-304호선, 소1-100호선, 소1-101호선) 개설공사」에 대하여 「국토의 계획 및 이용에 관한 법률」 제86조 및 제88조 규정에 따라 시행자 지정 및 실시계획인가하고 같은 법 제91조 규정에 따라 다음과 같이 고시합니다.

관계도서는 양산시 도시계획과에 비치하오니 일반인 및 이해관계인은 열람하시기 바랍니다.

2023년 9월 27일

양 산 시 장

1. 사업시행지의 위치: 경남 양산시 북정동 97-106번지 일원

2. 사업의 종류 및 명칭

- 종류 : 도시계획시설사업(도로)
- 명칭 : 도시계획도로(소1-304호선, 소1-100호선, 소1-101호선) 개설공사

경 남 공 보

제2634호

2023. 9. 27.(수)

3. 사업규모(A=1,379㎡)

- 도시계획도로[소1-304호선] : B=10m, L=106m
- 도시계획도로[소1-100호선] : 각각부, A=7㎡
- 도시계획도로[소1-101호선] : B=7~10m, L=3m

4. 사업시행자의 주소 및 성명

- 경남 양산시 물금읍 메기로 114 주식회사 세원 대표 김창호

5. 사업의 착수 및 준공예정일

- 2023. 9. 27. ~ 2025. 4. 30.

6. 관계도서 : 게재생략

7. 열람장소 : 양산시청 도시계획과(☎ 055-392-2722)

8 수용 또는 사용할 토지·건물의 소재지·지번·지목 및 면적, 소유권과 소유권외의 권리의 명세 및 그 소유자·권리자의 성명·주소 : 붙임

수용 또는 사용할 토지·건물의 소재지·지번·지목 및 면적, 소유권 명세

일련 번호	소재지	지번	지 목	면적		토지소유자		관계인			비고
				공부상 면적 (㎡)	편입 면적 (㎡)	성명 또는 명칭	주소	성명 또는 명칭	주소	권리의 종류 및 내용	
1	양산시 북정동	365-16	임	173	105	(주)세원	양산시 물금읍 메기로 114				
2	양산시 북정동	97-106	임	788	788	(주)세원	양산시 물금읍 메기로 114	(주)하나은행	서울특별시 중구 을지로35(을지로1가)	근저당권, 지상권	
3	양산시 북정동	97-13	도	769	56	양산시					
4	양산시 북정동	97-30	잡	1,085	430	(주)세원	양산시 물금읍 메기로 114	(주)하나은행	서울특별시 중구 을지로35(을지로1가)	근저당권	
						강귀동	양산시 신기동 508-3 신기주공아파트 114-703	양산시		압류	
						김명기	김해시 외동 1250-1 내외주공아파트 311-601	부산광역시 해운대구		압류	
						김명제	부산 동래구 명륜동 696-103	부산광역시		압류	
국		압류									
							근로복지공단		압류		

경 남 공 보

제2634호

2023. 9. 27.(수)

일련 번호	소재지	지번	지 목	면적		토지소유자		관계인			비고
				공부상 면적 (㎡)	편입 면적 (㎡)	성명 또는 명칭	주소	성명 또는 명칭	주소	권리의 종류 및 내용	
						김영희	양산시 신기동 508-3 신기주공아파트 114-703				
						김한균	부산 해운대구 좌동 1271 신성아파트 107-1602				
						김효현	부산 동래구 명륜동 696-103	주식회사정리 금융공사	서울특별시 중구 다동 33	가압류	
						박희열	부산 부산진구 부암동 594-55				
						방천수	양산시 교동 182	양산시			압류
						송연이	부산 해운대구 좌동 1271 신성아파트 107-1602				
						안수진	양산시 웅상읍 소주리 147-1 장백아파트 111-902				
						유교선	부산 금정구 남산동 113-17				
						임호암	부산시 연제구 양연로 35-17(연산동)				
						임호야	부산 수영구 망미동 190-1 원정프린스빌라 -203	한국무역 보험공사		가압류	
					부산광역시 수영구				압류		
					부산광역시				압류		
					국				압류		
					부산광역시 강서구				압류		
					부산광역시 (차량등록사업소)				압류		
						전수득	양산시 물금읍 물금리 767-9 -306	양산시		압류	
					주식회사정리 금융공사				가압류		
					국민건강 보험공단				압류		
					국				압류		
						조명숙	부산 수영구 망미동 190-1 원정프린스빌라 -203				

경 남 공 보

제2634호

2023. 9. 27.(수)

일련 번호	소재지	지번	지 목	면적		토지소유자		관계인			비고
				공부상 면적 (㎡)	편입 면적 (㎡)	성명 또는 명칭	주소	성명 또는 명칭	주소	권리의 종류 및 내용	
						주진희	부산 동래구 명륜동 696-103	부산광역시 주식회사정리 금융공사	서울특별시 중구 다동 33	압류 가압류	
						한광국	양산시 어곡동 8-1 삼성파크빌아파트 102-1203				
						한상훈	부산 사상구 패범동 519-1 사상강변동원아파트 104-605	부산광역시 동래구		압류	
						한정훈	부산 해운대구 좌동 1276 해운대주공아파트 1단지 111-1402	부산광역시		압류	
					국민건강보험 공단부산진구지사				압류		
					부산광역시 동래구				압류		
소계		4필지		2,815	1,379						

● **양산시 고시 제2023-274호**

하천점용 허가 고시

하천법 제33조제7항 및 같은 법 시행령 제38조의 규정에 따라 하천점용을 허가하고 이를 고시합니다.

2023년 9월 27일

양 산 시 장

1. 허가내용

하천의 명칭		북부천(지방하천)
접 용 자	주 소	경상남도 양산시 중앙로 39(남부동)
	성 명	양산시장(시민안전과장)
접 용 지 역	위 치	경상남도 양산시 신기동 576번지 일원
	면 적	일시 : 10,348.0㎡, 영구 : 2,803.0㎡
접 용 목 적		북부 자연재해위험개선지구 정비사업에 따른 하천접용
접 용 내 용		교량 3개소 재가설
접 용 기 간		2023.9.25. ~ 2028.9.24.

※ 관계도서는 양산시 하천과에 비치하고 있으니 이해관계인은 열람하시기 바랍니다.

● 양산시 공고 제2023-2601호

평산도시계획도로(소2-601호선)개설공사 실시계획인가 고시

양산도시계획사업 『평산도시계획도로(소2-601호선)개설공사』에 대하여 「국토의 계획 및 이용에 관한 법률」 제88조의 규정에 의거 실시계획인가하고 같은법 제91조의 규정에 의거 다음과 같이 고시하고자 합니다.

2023년 9월 27일

양 산 시 장

1. 사업의 위치 : 양산시 평산동 570-20번지 일원

2. 사업의 종류 및 명칭

- 종류 : 양산도시계획시설사업
- 명칭 : 평산도시계획도로(소2-601호선)개설공사

3. 사업의 규모 : 도로개설 L=342m, B=8m

경 남 공 보

제2634호

2023. 9. 27.(수)

4. 사업시행자의 성명 및 주소

- 성명 : 양산시장
- 주소 : 양산시 중앙로 39(남부동)

5. 사업기간 : 2023. 09. 27. ~ 2025. 12. 31.

6. 수용 또는 사용할 토지조서

- 토지조서

연 번	편입토지현황					소유자			소유권 이외의 권리			비고
	소재지	지번	지목	면적(㎡)		성명	주소	지분	성명	주소	권리 내용	
				당초	편입							
1	평산동	567-72	전	53	53	김영숙	부산광역시 금정구 식물원로 75번길 33, 1016호(장전동, 경보아파트)	1/15				
						박종배	경상남도 양산시 평산북로 54, 101동 1403호(평산동, 양산코아루아파트)	1/15				
						최연옥	경상남도 양산시 평산북로 54, 101동 1503호(평산동, 양산코아루아파트)	1/15				
						김엽	서울 동대문구 전농동6 전농1차우성아파트 6동 305호	2/5				
						곽혜경	경상남도 창원시 성산구 상남동 44-1 대동아파트 120-702	1/10				
						김민옥	경상남도 창원시 성산구 상남동 44-1 대동아파트 120-702	1/10				
						이일훈	부산광역시 금정구 장전동 581 경보아파트 1016호	1/15				
						김병걸	부산광역시 기장군 정관면 월평리 55-2	1/15				
						김경이	경상남도 양산시 평산동 1199 양산코아루아파트 101-1403	1/15				
2	평산동	567-73	도	204	204	김영숙	부산광역시 금정구 식물원로 75번길 33, 1016호(장전동, 경보아파트)	1/15				
						박종배	경상남도 양산시 평산북로 54, 101동 1403호(평산동, 양산코아루아파트)	1/15				
						최연옥	경상남도 양산시 평산북로 54, 101동 1503호(평산동, 양산코아루아파트)	1/15				

경 남 공 보

제2634호

2023. 9. 27.(수)

연 번	권입토지현황					소유자			소유권 이외의 권리			비고
	소재지	지번	지목	면적(㎡)		성명	주소	지분	성명	주소	권리 내용	
				당초	편입							
						김엽	서울 동대문구 전농동6 전농1차우성아파트 6동 305호	2/5				
						곽혜경	경상남도 창원시 의창구 신사로 64, 110동 504호(신월동, 신월주공아파트)	1/5				
						이일훈	부산광역시 금정구 장전동 581 경보아파트 1016호	1/15				
						김병걸	부산광역시 기장군 정관면 월평리 55-2	1/15				
						김경이	경상남도 양산시 평산동 1199 양산코아루아파트 101-1403	1/15				
3	평산동	567-76	전	28	28	김영숙	부산광역시 금정구 식물원로 75번길 33, 1016호(장전동, 경보아파트)	1/30				
						박종배	경상남도 양산시 평산북로 54, 101동 1403호(평산동, 양산코아루아파트)	1/30				
						최연옥	경상남도 양산시 평산북로 54, 101동 1503호(평산동, 양산코아루아파트)	1/30				
						송인만	경상남도 양산시 신명3길 87, 평산동	1/10				
						김엽	서울 동대문구 전농동6 전농1차우성아파트 6동 305호	2/5				
						곽혜경	경상남도 창원시 성산구 상남동 44-1 대동아파트 120-702	1/10				
						김민욱	경상남도 창원시 성산구 상남동 44-1 대동아파트 120-702	1/10				
						황윤복	부산 부산진구 부전동 450 네오스포아파트 101-2002	1/5	주식회사 경남제일 상호 저축은행	양산시 북부동 698-8	근저당권	
유돈춘	부산 부산진구 당감동 515-1 동원타워맨션 101-1102	근저당권										
4	평산동	567-71	전	58	58	김영숙	부산광역시 금정구 식물원로 75번길 33, 1016호(장전동, 경보아파트)	1/15				
						박종배	경상남도 양산시 평산북로 54, 101동 1403호(평산동, 양산코아루아파트)	1/15				

경 남 공 보

제2634호

2023. 9. 27.(수)

연번	권입토지현황					소유자			소유권 이외의 권리			비고
	소재지	지번	지목	면적(㎡)		성명	주소	지분	성명	주소	권리 내용	
				당초	편입							
						최연욱	경상남도 양산시 평산북로 54, 101동 1503호(평산동, 양산코아루아파트)	1/15				
						김엽	서울 동대문구 전농동6 전농1차우성아파트 6동 305호	2/5				
						곽혜경	경상남도 창원시 성산구 상남동 44-1 대동아파트 120-702	1/10				
						김민욱	경상남도 창원시 성산구 상남동 44-1 대동아파트 120-702	1/10				
						이일훈	부산광역시 금정구 장전동 581 경보아파트 1016호	1/15				
						김병걸	부산광역시 기장군 정관면 월평리 55-2	1/15				
						김경이	경상남도 양산시 평산동 1199 양산코아루아파트 101-1403	1/15				
5	평산동	570-90	도	88	88	김영숙	부산광역시 금정구 식물원로 75번길 33, 1016호(장전동, 경보아파트)	1/15				
						박종배	경상남도 양산시 평산북로 54, 101동 1403호(평산동, 양산코아루아파트)	1/15				
						최연욱	경상남도 양산시 평산북로 54, 101동 1503호(평산동, 양산코아루아파트)	1/15				
						김엽	서울 동대문구 전농동6 전농1차우성아파트 6동 305호	2/5				
						곽혜경	경상남도 창원시 의창구 신사로 64, 110동 504호(신월동, 신월주공아파트)	1/5				
						이일훈	부산광역시 금정구 장전동 581 경보아파트 1016호	1/15				
						김병걸	부산광역시 기장군 정관면 월평리 55-2	1/15				
6	평산동	570-81	전	144	144	김영숙	부산광역시 금정구 식물원로 75번길 33, 1016호(장전동, 경보아파트)	1/15				
						박종배	경상남도 양산시 평산북로 54, 101동 1403호(평산동, 양산코아루아파트)	1/15				

경 남 공 보

제2634호

2023. 9. 27.(수)

연 번	권입토지현황					소유자			소유권 이외의 권리			비고
	소재지	지번	지목	면적(㎡)		성명	주소	지분	성명	주소	권리 내용	
				당초	편입							
						최연욱	경상남도 양산시 평산북로 54, 101동 1503호(평산동, 양산코아루아파트)	1/15				
						김엽	서울 동대문구 전농동6 전농1차우성아파트 6동 305호	2/5				
						곽혜경	경상남도 창원시 성산구 상남동 44-1 대동아파트 120-702	1/10				
						김민욱	경상남도 창원시 성산구 상남동 44-1 대동아파트 120-702	1/10				
						이일훈	부산광역시 금정구 장전동 581 경보아파트 1016호	1/15				
						김병걸	부산광역시 기장군 정관면 월평리 55-2	1/15				
						김경이	경상남도 양산시 평산동 1199 양산코아루아파트 101-1403	1/15				
7	평산동	570-89	도	139	139	김영숙	부산광역시 금정구 식물원로 75번길 33, 1016호(장전동, 경보아파트)	1/15				
						박종배	경상남도 양산시 평산북로 54, 101동 1403호(평산동, 양산코아루아파트)	1/15				
						최연욱	경상남도 양산시 평산북로 54, 101동 1503호(평산동, 양산코아루아파트)	1/15				
						김엽	서울 동대문구 전농동6 전농1차우성아파트 6동 305호	2/5				
						곽혜경	경상남도 창원시 의창구 신사로 64, 110동 504호 (신월동, 신월주공아파트)	1/5				
						이일훈	부산광역시 금정구 장전동 581 경보아파트 1016호	1/15				
						김병걸	부산광역시 기장군 정관면 월평리 55-2	1/15				
김경이	경상남도 양산시 평산동 1199 양산코아루아파트 101-1403	1/15										
8	평산동	570-80	전	165	165	김영숙	부산광역시 금정구 식물원로 75번길 33, 1016호 (장전동, 경보아파트)	1/15				
						박종배	경상남도 양산시 평산북로 54, 101동 1403호(평산동, 양산코아루아파트)	1/15				

경 남 공 보

제2634호

2023. 9. 27.(수)

연번	권입토지현황					소유자			소유권 이외의 권리			비고
	소재지	지번	지목	면적(㎡)		성명	주소	지분	성명	주소	권리 내용	
				당초	편입							
						최연옥	경상남도 양산시 평산북로 54, 101동 1503호(평산동, 양산코아루아파트)	1/15				
						김엽	서울 동대문구 전농동6 전농1차우성아파트 6동 305호	2/5				
						곽혜경	경상남도 창원시 성산구 상남동 44-1 대동아파트 120-702	1/10				
						김민옥	경상남도 창원시 성산구 상남동 44-1 대동아파트 120-702	1/10				
						이일훈	부산광역시 금정구 장전동 581 경보아파트 1016호	1/15				
						김병걸	부산광역시 기장군 정관면 월평리 55-2	1/15				
						김경이	경상남도 양산시 평산동 1199 양산코아루아파트 101-1403	1/15				
9	주진동	524-7	목	10	10	김영숙	부산광역시 금정구 식물원로 75번길 33, 1016호(장전동, 경보아파트)	1/15				
						박종배	경상남도 양산시 평산북로 54, 101동 1403호(평산동, 양산코아루아파트)	1/15				
						최연옥	경상남도 양산시 평산북로 54, 101동 1503호(평산동, 양산코아루아파트)	1/15				
						김엽	서울 동대문구 전농동6 전농1차우성아파트 6동 305호	2/5				
						곽혜경	경상남도 창원시 마산회원구 석전북14길 19(석전동)	1/5				
						이일훈	부산광역시 금정구 장전동 581 경보아파트 1016호	1/15				
						김병걸	부산광역시 기장군 정관면 월평리 55-2	1/15				
김경이	경상남도 양산시 평산동 1199 양산코아루아파트 101-1403	1/15										
10	주진동	산70-15	임	12	12	김영숙	부산광역시 금정구 식물원로 75번길 33, 1016호 (장전동, 경보아파트)	1/15				
						박종배	경상남도 양산시 평산북로 54, 101동 1403호 (평산동, 양산코아루아파트)	1/15				
						최연옥	경상남도 양산시 평산북로 54, 101동 1503호(평산동, 양산코아루아파트)	1/15				

경 남 공 보

제2634호

2023. 9. 27.(수)

연번	권입토지현황					소유자			소유권 이외의 권리			비고
	소재지	지번	지목	면적(㎡)		성명	주소	지분	성명	주소	권리 내용	
				당초	편입							
						김엽	서울 동대문구 사가정로 190,6동 305호 (전농동,전농1차우성아파트)	2/5				
						곽혜경	경상남도 창원시 마산회원구 석전북14길 19(석전동)	1/5				
						이일훈	부산광역시 금정구 장전동 581 경보아파트 1016호	1/15				
						김병걸	부산광역시 기장군 정관면 월평리 55-2	1/15				
						김경이	경상남도 양산시 평산동 1199 양산코아루아파트 101-1403	1/15				
11	평산동	570-93	도	202	202	김삼봉	양산군 웅상면 평산리 산15-1	1				
12	평산동	570-92	입	118	118	김삼봉	양산군 웅상면 평산리 산15-1	1				
13	평산동	570-94	입	4	4	김지형	경상남도 양산시 평산북로 54,110동 1402호(평산동, 양산코아루아파트)	1	웅상농업협동조합	경상남도 양산시 서창로 184-1(삼호동)	근저당권	
									웅상농업협동조합	경상남도 양산시 서창로 184-1(삼호동)	지상권	
14	평산동	570-97	목	30	30	김정이	경상남도 양산시 평산중앙4길 20, 203동 303호(평산동, 새진홍아파트)	1	웅상농업협동조합	경상남도 양산시 삼호동 579-1 (평산지점)	근저당권	
15	평산동	570-20	도	549	549	서현정	서울특별시 영등포구 영등포로 112, 201동 1307호(당산동2가, 문래역대우미래사랑3차(비))	1	웅상농업협동조합	경상남도 양산시 삼호동 579-1 (평산지점)	지상권	
16	평산동	570-79	목	233	233	이재화	부산 금정구 장전3동 292-23	479/651				
									이현주	부산 금정구 장전동 292-23	172/651	
17	평산동	570-96	목	34	34	이재화	부산 금정구 장전3동 292-23	1				
18	평산동	570-95	목	27	27	이재화	경상남도 양산시 평산북로 54, 110동 1404호(평산동, 양산코아루아파트)	1	웅상농업협동조합	경상남도 양산시 서창로 184-1(삼호동)	근저당권	
19	평산동	570-88	목	69	69	원철일	부산광역시 기장군 정관면 정관로 548, 1610동 802호 (정관신도시신진해모로)	1	동래농업협동조합	부산광역시 동래구 명륜로 98번길 28 (수안동,사직지점)	근저당권	
									동래농업협동조합	부산광역시 동래구 명륜로 98번길 28 (수안동,사직지점)	지상권	

경 남 공 보

제2634호

2023. 9. 27.(수)

연번	권입토지현황					소유자			소유권 이외의 권리			비고
	소재지	지번	지목	면적(㎡)		성명	주소	지분	성명	주소	권리 내용	
				당초	편입							
20	평산동	570-98	전	1	1	현순	부산광역시 해운대구 해운대로 61번가길 6, 102동 615호 (재송동, 센텀삼익아파트)	1	농협은행 주식회사	서울특별시 중구 통일로 120(충정로1가) (공업탐지점)	근저당권	
21	평산동	570-87	도	99	99	서현정	서울특별시 영등포구 영등포로 112, 201동 1307호 (당산동2가, 문래역 대우미래사랑3차(비))	1				
22	평산동	570-85	전	160	160	김순영	울산광역시 울주군 웅촌면 덕현길 122	3/6				
						서정민	울산광역시 울주군 웅촌면 덕현길 122	3/6	농협은행 주식회사	서울특별시 중구 통일로 120(충정로1가) (공업탐지점)	근저당권	
23	평산동	570-84	도	103	103	서현정	서울특별시 영등포구 영등포로 112, 201동 1307호(당산동2가, 문래역대우미래사랑3차(비))	1				
24	평산동	570-82	목	9	9	손송	양산군 웅상면 주진리 456	1				
25	평산동	570-83	목	212	212	박귀조	서울 강남구 일원동 711 도시개발아파트 103-408	1				
26	평산동	570-91	전	3	3	박종현	경상남도 창원시 마산회원구 석전서9길 154, 503호(석전동, 가고파아파트)					
27	평산동	570-86	전	12	12	김순영	울산광역시 울주군 웅촌면 덕현길 122	3/6				
						서정민	울산광역시 울주군 웅촌면 덕현길 122	3/6	농협은행 주식회사	서울특별시 중구 통일로 120(충정로1가) (공업탐지점)	근저당권	
28	평산동	산26-4	임	7	6	박귀조	서울 강남구 일원동 711 도시개발아파트 103-408	10033/ 10116				
						황의 집	경상남도 양산시 양주로 154, 106동 1104호(중부동, 대동황토방아파트)	83/ 10116				
29	평산동	산26-1	임	1,0109	3	박귀조	서울 강남구 일원동 711 도시개발아파트 103-408	10033/ 10116				
						황의 집	경상남도 양산시 양주로 154, 106동 1104호(중부동, 대동황토방아파트)	83/ 10116				

● **함안군 고시 제2023-92호**

함안군관리계획(폐기물처리시설: 재활용시설) 결정(변경) 및 지형도면 고시

함안군 칠원읍 유원리 931번지 일원에 군관리계획(환경기초시설: 폐기물처리시설) 결정(변경) 사항에 대하여 「국토의 계획 및 이용에 관한 법률」 제30조 및 같은 법 시행령 제25조에 따라 군관리계획 결정(변경) 고시하고, 같은 법 제32조, 같은 법 시행령 제27조 및 「토지이용규제기본법」 제8조에 따라 지형도면 승인 고시합니다.

2023년 9월 27일

함 안 군 수

1. 군관리계획 결정(변경) 조서

○ 환경기초시설

- 폐기물처리시설(재활용시설) 결정(변경) 조서

구분	도면 표시 번호	시설명	시설의 세 분	위 치	면 적 (㎡)			최 초 결정일	비 고
					기정	변경	변경후		
변경	①	폐기물 처리시설	재활용 시설	함안군 칠원읍 유원리 931번지 일원	5,756	감) 286	5,470	함안군 고시 제2014-72호 (2014.07.17)	계획관리 지역

- 폐기물처리시설(재활용시설) 결정(변경) 사유서

도면표시 번호	시설명	결정(변경) 내용	결정(변경) 사유
①	폐기물 처리시설	<ul style="list-style-type: none"> ● 폐기물처리시설(재활용시설) 변경 - 칠원읍 유원리 931번지 일원 - 면 적 : A=5,756㎡ → 5,470㎡ 	<ul style="list-style-type: none"> ● 군계획시설의 일부 제척으로 인근 부지의 진출입로 확보와 운영의 편의성 도모를 위한 구역계 변경(경미한 변경)

2. 관계도서 : 실읍생략 (열람장소에 비치)

3. 기타 자세한 사항에 대하여는 함안군 도시건축과(☎055-580-2705)로 문의하여 주시기 바랍니다.

● 함안군 공고 제2023-1305호

군계획시설(공공청사: 법수면사무소)사업 공사완료 공고

우리 군 법수면 우거리 780-1번지 일원 법수우거 지구단위계획구역 내 군계획시설(공공청사: 법수면 사무소)사업이 완료되어 「국토의 계획 및 이용에 관한 법률」 제98조 및 같은 법 시행령 제102조의 규정에 따라 아래와 같이 공사완료 공고합니다.

2023년 9월 27일

함 안 군 수

1. 사업시행지 : 경상남도 함안군 법수면 우거리 780-1번지 일원(법수우거 지구단위계획구역 내)

2. 사업의 종류 및 명칭

- 사업의 종류 : 군계획시설(공공청사)사업
- 사업의 명칭 : 농촌중심지활성화사업(행정복합센터)

3. 사업규모

시 설 명	위 치	사 업 량	실시계획 인가(협의)일	착 공 일	준 공 일	비고
공공청사 (법수면사무소)	법수면 우거리 780-1번지 일원	○ 부지면적 : 2,385㎡ ○ 건축면적 : 546.45㎡, 연면적 : 994.81㎡	2022. 6. 23.	2022. 6. 30.	2023. 7. 30.	

4. 사업시행자 : 함안군(혁신전략담당관)

5. 기타 자세한 문의사항은 함안군 혁신전략담당관(055-580-2523) 및 도시건축과(055-580-2705)로 문의하시기 바랍니다.

● **함양군 공고 제2023-1094호**

군계획시설[문화시설:지리산생태체험단지] 공사완료 공고

「국토의 계획 및 이용에 관한 법률」 제98조 및 같은 법 시행령 제102조에 따라 함양군계획시설 (문화시설:지리산생태체험단지)인 “지리산생태체험단지 조성사업”이 공사완료 되어 아래와 같이 공고 합니다.

2023년 9월 27일

함 양 군 수

1. 사업시행지의 위치 : 함양군 마천면 강청리 788번지 일원

2. 사업의 종류 및 명칭

가. 사업내용

종 류		사 업 명	사 업 량	비 고
시설명	시설의 세분			
지리산 생태체험단지	문화시설	지리산 생태체험단지 조성사업	건축물 일부 용도변경 61.92㎡ (주건물1. 24.42㎡, 부건물2. 37.5㎡)	결정면적 : 66,684.8㎡

나. 건축개요

지역 지구	대지면적 (㎡)	건축면적 (㎡)	연면적 (㎡)	변 경 전			변 경 후			비고
				층수	용 도	면적(㎡)	층수	용 도	면적(㎡)	
생산관리	66,684.8	1,318.82	1,642.58	2	제1종근.생 (소매점)	24.42	2	제1종근.생 (휴게음식점)	24.42	주1
				1	문화 및 집회시설	71.50	1	문화 및 집회시설	34.00	제1종근.생 (소매점)

3. 사업의 시행자

가. 성 명 : 함양군수(문화관광과)

나. 주 소 : 경상남도 함양군 함양읍 고운로 35

4. 사업시행 기간 : 실시계획 인가일로부터 2023. 12. 31.

5. 공사완료일 : 2023. 9. 19.

6. 기타 행정사항

- 타법률에 정한 사항이 있을 경우 별도 이행조치 할 것

7. 기타 자세한 사항은 함양군 문화관광과(☎960-4530) 및 안전도시과(☎960-6230)로 문의하시기 바랍니다.

● 거창군 고시 제2023-121호

2025년 거창군관리계획(재정비) 결정(변경) 및 지형도면 고시(2차)

1. 2025년 거창군관리계획(재정비)의 결정(변경)에 대하여 『국토의 계획 및 이용에 관한 법률』 제30조 및 같은 법 시행령 제25조의 규정에 따라 다음과 같이 결정(변경)하고, 『국토의 계획 및 이용에 관한 법률』 제32조 및 같은 법 시행령 제27조, 『토지이용규제기본법』 제8조에 따라 지형도면을 고시합니다.
2. 관계 도서는 거창군청 도시건축과(☎055-940-3584)에 비치하여 일반인에게 보이고 있으며, 지형도면은 토지이음(<http://eum.go.kr>)에서 열람할 수 있습니다.

2023년 9월 27일

거 창 군 수

가. 군관리계획(재정비) 결정(변경) 조서

1. 군계획시설 결정(변경) 조서
 - 가. 유통 및 공급시설
 - (1) 유통업무설비

경 남 공 보

제2634호

2023. 9. 27.(수)

■ 유통업무설비 결정(변경) 조서

구분	도면표시 번호	시설명	위치	면적(m ²)			최 초 결정일	비고
				기정	변경	변경후		
변경	1	유통업무설비	거창읍 대평리 1347일원	94,523.9	감)10,438.0	84,085.9	거고43호 (‘08.9.17)	일반공업 지 역

■ 유통업무설비 결정(변경) 사유서

도면표시 번호	시 설 명	변 경 내 용	변 경 사 유
1	유통 업무설비	○선형 및 면적변경 - 위치 : 거창읍 대평리 1347일원 - 면적 : 94,523.9m ² →84,085.9m ² (감 10,438.0m ²)	○행복농촌과에서 추진중인 신활력플러스 사업을 위해 대상지를 유통업무설비에서 제척

■ 조성계획 결정(변경) 조서

구분	도면표시 번호	세부시설명	면적(m ²)			구성비 (%)	비고
			기정	변경	변경후		
합 계			94,523.9	감) 10,438.0	84,085.9	100.0	
유통 시 설	소 계		72,839.9	감) 7,618.0	65,221.9	77.5	
	①	집배송센터	4,416.0	감) 4,416.0	-	-	물류시설
	②	화물자동차 공영차고지	22,263.9	-	22,263.9	26.5	물류시설
	③	선별포장·저온저장 및 부속시설	36,436.0	-	36,436.0	43.2	상·물류시설
	④	선별포장 및 부속시설	3,444.0	-	3,444.0	4.1	상류시설
	⑤	일반창고 및 기타	3,202.0	감) 3,202.0	-	-	물류시설
	⑥	부대시설 및 편익시설	3,078.0	-	3,078.0	3.7	상류시설
지 원 시 설	소 계		1,910.0	감) 1,910.0	-	-	
	⑦	주 차 장	1,910.0	감) 1,910.0	-	-	
공 공 시 설	소 계		19,774.0	감) 910.0	18,864.0	22.5	
	-	도 로	11,086.0	-	11,086.0	13.2	
	-	구 거	241.0	-	241.0	0.3	
	-	녹 지	7,537.0	-	7,537.0	9.0	
	⑧	오수처리시설	910.0	감) 910.0	-	-	

경 남 공 보

제2634호

2023. 9. 27.(수)

■ 조성계획 결정(변경) 사유서

도면표시 번호	시 설 명	변 경 내 용	변 경 사 유
1	유통 업무설비	○ 세부시설 면적 변경 - 김배송센터 폐지 / 면적 4,416.0㎡ - 일반창고 및 기타 폐지 / 면적 3,202.0㎡ - 주차장 폐지 / 면적 1,910.0㎡ - 오수처리시설 폐지 / 면적 910.0㎡	○ 행복농촌과에서 추진중인 신활력플러스 사업을 위해 대상지를 유통업무설비에서 제척

■ 단지내도로 결정(변경)조서(변경없음)

구분	규 모				기 능	연장 (m)	기 점	종 점	사 용 형 태	주 요 경과지	최 초 결정일	비고
	등급	류별	번호	폭원 (m)								
단지내 도로	중로	1	A	20	국지 도로	275	대1-11	중3-9	일반 도로	유통업무 설비	-	
단지내 도로	중로	2	B	15	국지 도로	320	대1-12	중1-A	일반 도로	유통업무 설비	-	

나. 군관리계획(재정비) 결정(변경) 도면 및 지형도면: 실음 생략[토지이음(<http://eum.go.kr>)에서 열람가능]

다. 열람장소: 거창군청 도시건축과(경상남도 거창군 거창읍 중앙로 103)

● **광양만권경제자유구역청 공고 제2023-52호**

금고지정 공고

광양만권경제자유구역청 금고를 다음과 같이 지정하였으므로, 지방회계법 제38조 제2항의 규정에 의하여 공고합니다.

- 다 음 -

- 금융기관 : 농협은행광양시지부
- 취급업무 : 광양만권경제자유구역청 일반회계 및 특별회계
- 계약기간 : 2024. 1. 1 ~ 2026. 12. 31. (3년간)

2023년 9월 25일

광양만권경제자유구역청장