

활기찬 경남

행복한 도민



경상남도

[www.gyeongnam.go.kr](http://www.gyeongnam.go.kr)

공보

제2640호 2023. 11. 2.(목)

## 입 법 예 고

제2023-46호 「경상남도 공무원 행동강령」 일부개정규칙안 입법예고..... 5

## 고 시

제2023-487호 산림사업법인 등록 고시(도 홈페이지 고시)  
제2023-488호 공유수면 점용·사용 공사완료 고시..... 11  
제2023-489호 산림사업법인 등록 고시(도 홈페이지 고시)  
제2023-490호 도로구역 결정(변경) 및 지형도면 고시..... 12  
제2023-491호 공유수면 점용·사용 변경허가(기간연장) 고시..... 15  
제2023-492호 공유수면 점용·사용 실시계획 승인 고시..... 16

## 공 고

제2023-1888호 정보통신공사업 등록 공고..... 17  
제2023-1933호 공사 제한입찰경쟁 공고[지1089호선 개봉3교 보수공사](G2B 공고)  
제2023-1934호 제출안건 공고(도 홈페이지 공고)  
제2023-1936호 경남도 청소 기간제노동자(일반, 장애) 채용 계획 공고(도 홈페이지 공고)  
제2023-1938호 소액수의 견적서 제출 안내 공고(G2B 공고)  
제2023-1939호 문화재수리업자 행정처분 공고(도 홈페이지 공고)  
제2023-1940호 매장문화재 공고..... 17  
제2023-1941호 2024년 민방위 경보시설장비 유지보수 용역 제안서 평가위원회 (예비)평가  
위원 모집공고(도 홈페이지 공고)  
제2023-1942호 종합공사를 시공하는 건설업 등록 공고(도 홈페이지 공고)  
제2023-1943호 공사 제한입찰경쟁 공고(긴급)(G2B 공고)  
제2023-1944호 소액수의 견적제출 안내 공고(G2B 공고)  
제2023-1945호 소액수의 견적제출 안내 공고(G2B 공고)  
제2023-1946호 소액수의 견적제출 안내 공고(G2B 공고)  
제2023-1947호 소액수의 견적제출 안내 공고(G2B 공고)  
제2023-1948호 소액수의 견적제출 안내 공고(G2B 공고)

# 경 남 공 보

제2640호

2023. 11. 2.(목)

제2023-1949호	소액수의 견적제출 안내 공고(G2B 공고)		
제2023-1950호	소액수의 견적제출 안내 공고(G2B 공고)		
제2023-1951호	도로공사 시행허가 내용 공고(도 홈페이지 공고)		
제2023-1952호	경상남도 광역산불전문예방진화대 운영 규정 제정안 행정예고.....	18	
제2023-1953호	보상협의 공고(도 홈페이지 공고)		
제2023-1954호	직전천 외 1개소 하천기본계획수립 전략환경영향평가서(초안) 주민 등의 의견수렴 결과 반영여부 공개(도 홈페이지 공고)		
제2023-1955호	도로구역 결정(변경) 및 지형도면 고시(도 홈페이지 공고)		
제2023-1956호	소액수의 견적제출 안내 공고(G2B 공고)		
제2023-1957호	소액수의 견적제출 안내 공고(G2B 공고)		
제2023-1958호	소액수의 견적제출 안내 공고(G2B 공고)		
제2023-1959호	소액수의 견적제출 안내 공고(G2B 공고)		
제2023-1960호	일반경쟁 입찰공고[2023년 구급장비(자동심장충격기 등) 구매](G2B 공고)		
제2023-1961호	소액수의 견적제출 안내 공고(G2B 공고)		
제2023-1962호	도로공사 시행허가 내용 공고(도 홈페이지 공고)		
제2023-1963호	부동산개발업 등록말소 공고.....	25	
제2023-1964호	소액수의 견적제출 안내 공고(G2B 공고)		
제2023-1965호	경상남도 인증 장애인화업소 선정 결과 공고(도 홈페이지 공고)		
제2023-1966호	소액수의 견적제출 안내 공고(G2B 공고)		
제2023-1967호	공유재산 매각 일반경쟁 입찰 공고(G2B 공고)		
제2023-1968호	건설산업기본법 위반 건설사업자 청문 실시 공시송달 공고.....	25	
제2023-1969호	시설물유지관리업 업종전환 신청에 따른 종합공사를 시공하는 건설업 등록 공고(도 홈페이지 공고)		
제2023-1970호	사업수행능력평가서 제출안내 공고[고성 봉현지구 하천재해예방사업 실시 설계용역] 등 2건(G2B 공고)		
제2023-1971호	용역 입찰 공고[봉원~상리 3차선 확장공사 지반조사용역](G2B 공고)		
제2023-1972호	용역 입찰 공고[봉원~상리 3차선 확장공사 재해영향평가용역](G2B 공고)		
경상남도공직자윤리위원회	공고 제2023-4호	공직자 재산등록(변동)사항 공개.....	27

## 알 림

창원시 고시 제2023-199호	창원도시계획시설(주차장6)사업 실시계획(변경) 고시.....	30
-------------------	-----------------------------------	----

# 경 남 공 보

제2640호

2023. 11. 2.(목)

창원시 고시 제2023-200호	창원도시계획시설(광장:교통광장14)사업 실시계획(변경) 고시..... 31
창원시 고시 제2023-201호	창원도시관리계획(도로) 결정(변경) 및 지형도면 고시..... 42
창원시 고시 제2023-204호	창원도시계획시설(팔룡공원) 공원조성계획 결정(변경) 및 지형도면 고시..... 43
창원시 고시 제2023-205호	창원도시계획시설(팔룡공원[1공구])사업 실시계획(변경)인가 고시 ..... 50
창원시 공고 제2023-2069호	대죽도 개발사업계획 변경 승인 공고..... 53
창원시 공고 제2023-2081호	창원도시계획시설(팔룡공원) 공원조성계획 결정(변경)을 위한 열람· 공고..... 54
진주시 고시 제2023-215호	진주시관리계획(공원:물초울공원) 공원조성계획 결정(변경) 및 지형도면 고시..... 62
진주시 고시 제2023-216호	진주시관리계획(공원:평거4지구근린1공원) 공원조성계획 결정 (변경) 및 지형도면고시..... 67
진주시 공고 제2023-2722호	진주시계획시설(공원:망경공원)사업 실시계획(변경)인가를 위한 열람 및 사업인정에 관한 주민 등의 의견 청취 공고..... 71
진주시 공고 제2023-2739호	진주시계획시설(학교:한국폴리텍Ⅶ대학 진주캠퍼스)사업 실시계획 인가를 위한 열람 공고..... 104
사천시 고시 제2023-265호	사천 도시관리계획(시설:도로 중부 소로2-138호선) 결정(변경) 및 지형도면 승인고시..... 106
사천시 고시 제2023-266호	사천 도시관리계획[시설:학교(선진유치원)] 결정(변경) 및 지형도면 승인고시..... 107
거제시 고시 제2023-301호	도시계획시설(도로:중로3-14호선)사업 시행자 지정 및 실시계획인가 고시..... 108
거제시 공고 제2023-297호	도시계획시설(항만:내도항)사업 사업시행자 지정 및 실시계획인가 고시..... 112
양산시 고시 제2023-304호	하천점용 허가 고시..... 113
양산시 고시 제2023-307호	양산 도시계획시설사업 『천성산 해맞이 관광자원화사업』 실시계획 인가 고시..... 114
양산시 공고 제2023-2909호	하북지산도시계획도로(중1-7호선)개설공사 실시계획인가 열람 및 의견청취 공고..... 115
양산시 공고 제2023-2914호	양산 도시계획시설사업 『소주동 소공원(공원70) 조성공사』 실시계획 (변경)인가를 위한 열람 공고..... 117

# 경 남 공 보

제2640호

2023. 11. 2.(목)

경상남도산림환경연구원 공고 제2023-187호	소액수의 견적 제출 안내 공고(G2B 공고)
경상남도산림환경연구원 공고 제2023-188호	소액수의 견적 제출 안내 공고(G2B 공고)
경상남도도로관리사업소 공고 제2023-335호	소액수의 견적 제출 안내 공고(G2B 공고)
경상남도도로관리사업소 공고 제2023-336호	소액수의 견적 제출 안내 공고(G2B 공고)
경상남도도로관리사업소 공고 제2023-337호	소액수의 견적 제출 안내 공고(G2B 공고)
경상남도항만관리사업소 공고 제2023-22호	소액수의 견적 제출 안내 공고(G2B 공고)
경상남도항만관리사업소 공고 제2023-23호	소액수의 견적 제출 안내 공고(G2B 공고)
경상남도문화예술회관 공고 제2023-224호	2024년 상반기 수시대관 공고(도 홈페이지 공고)
경상남도제송당관리사무소 공고 제2023-4호	경상남도 제송당관리사무소 한산대첩기념비 CCTV 추가 설치에 따른 행정예고(도 홈페이지 공고)
경상남도축산연구소 공고 제2023-16호	제8차 「가축분뇨 부숙퇴비」 공급(도 홈페이지 공고)
경상남도교육청 공고 제2023-472호	경상남도교육청 청사 개축 기금 설치·운용에 관한 조례(안) 입법예고..... 118
낙동강유역환경청 고시 제2023-609호	하천점용허가 고시..... 123

## 입 법 예 고

### ● 경상남도 입법예고 제2023-46호

#### 「경상남도 공무원 행동강령」 일부개정규칙안 입법예고

「경상남도 공무원 행동강령」을 일부개정 함에 있어 그 내용과 취지를 주민에게 미리 알려 의견을 듣고자 「행정절차법」 제41조 및 「경상남도 자치법규 입법예고에 관한 조례」 제4조의 규정에 따라 다음과 같이 공고합니다.

2023년 11월 2일

경상남도지사

1. 자치법규명 : 경상남도 공무원 행동강령

#### 2. 개정이유

- 가. 금품 등의 수수 금지 중 농수산물·농수산가공품의 선물가액 범위 상향, 물품 및 용역상품권 선물 허용 등 선물의 범위를 확대하는 「부정청탁 및 금품 등 수수의 금지에 관한 법률 시행령」 등 상위 법령 개정사항 반영
- 나. 지방의회 인사권 독립('22. 1.)에 따라 「경상남도 공무원 행동강령」 적용대상(범위)에서 의회사무처 공무원 제외

#### 3. 주요내용

- 가. 「청탁금지법」상 예외적으로 수수가 허용되는 선물 중 농수산물·농수산가공품 선물 수수 가액범위를 상향 하여 운영하도록 가액변경
- 나. '온라인·모바일 선물시장' 등 비대면 선물문화가 확산되고 스포츠·문화 관람권 등을 통해 문화 예술 소비 촉진을 위해 선물범위를 물품 및 용역상품권(금액상품권은 제외)에 한해 허용하여 운영 하도록 변경
- 다. 지방의회 인사권 독립 등에 따른 행동강령 적용대상 정비

## 4. 의견제출

이 자치법규의 입법안에 대하여 의견이 있는 기관·단체나 개인은 '23. 11. 16.(목)까지 경상남도지사 (참조 : 감사위원회)에게 그 의견을 제출하여 주시기 바랍니다.

가. 예고사항에 대한 항목별 의견(찬·반 여부와 그 사유)

나. 제출자의 성명, 주소(기관·단체의 경우에는 기관·단체명과 대표자 성명), 전화번호

다. 그 밖의 참고사항

라. 보내실 곳 : 경상남도 감사위원회

1) 주 소 : (51154)경남 창원시 의창구 중양대로 300

2) 전 화 : 055-211-2207 (FAX : 055-211-2139)

3) E- mail : victory826@korea.kr

**붙임** 1. 「경상남도 공무원 행동강령」 일부개정규칙안 1부.

2. 신구조문 대비표 1부.

## 경상남도 규칙 제 호(일부개정안)

### 경상남도 공무원 행동강령 일부개정규칙안

경상남도 공무원 행동강령 일부를 다음과 같이 개정한다.

제3조 중 “경상남도의회사무처 소속 공무원”을 “합의제 행정기관”으로 한다.

제13조의2 단서 중 “그러하지 아니하다”를 “그렇지 않다”로 한다.

제15조제2항 단서 중 “그러하지 아니하다”를 “그렇지 않다”로 한다.

제21조제5항제3호 중 “제2호의 규정”을 “제2호”로 한다.

제23조제1항 본문 중 “주무담당”을, 경상남도의회사무처는 의정업무를 총괄하는 주무부서의 장”을 “주무 담당”으로 하고, 같은 조 제3항 중 “통할”을 “통합”으로 한다.

별표 1을 별지와 같이 한다.

## 부 칙

이 규칙은 공포한 날부터 시행한다.

### <별지>

#### [별표 1]

#### 음식물·경조사비·선물 등의 가액 범위(제14조제3항제2호 관련)

- 음식물(제공자와 공직자가 함께 하는 식사, 다과, 주류, 음료, 그 밖에 이에 준하는 것을 말한다):  
3만원
- 경조사비: 축의금·조의금은 5만원. 다만, 축의금·조의금을 대신하는 화환·조화는 10만원으로 한다.
- 선물: 금전, 유가증권(상품권은 제외), 제1호의 음식물 및 제2호의 경조사비를 제외한 일체의 물품 및 상품권(물품상품권 및 용역상품권만 해당하며, 이하 “상품권”이라 한다), 그 밖에 이에 준하는 것은 5만원. 다만, 「농수산물 품질관리법」 제2조제1항제1호에 따른 농수산물(이하 “농수산물”이라 한다) 및 같은 항 제13호에 따른 농수산가공품(농수산물을 원료 또는 재료의 50퍼센트를 넘게 사용하여 가공한 제품만 해당하며, 이하 “농수산가공품”이라 한다)과 농수산물·농수산가공품 상품권은 15만원(「부정청탁 및 금품등 수수의 금지에 관한 법률 시행령」 제17조제2항에 따른 기간 중에는 30만원)으로 한다.

#### 비고

- 제1호, 제2호 본문·단서 및 제3호 본문·단서의 각각의 가액 범위는 각각에 해당하는 것을 모두 합산한 금액으로 한다.
- 제2호 본문의 축의금·조의금과 같은 호 단서의 화환·조화를 함께 받은 경우에는 그 가액을 합산한다. 이 경우 가액 범위는 10만원으로 하되, 제2호 본문 또는 단서의 가액 범위를 각각 초과해서는 안 된다.
- 제3호의 상품권이란 그 명칭 또는 형태에 관계없이 발행자가 특정한 물품 또는 용역의 수량을 기재(전자적 또는 자기적 방법에 의한 기록을 포함한다)하여 발행·판매하고, 그 소지자가 발행자 또는 발행자가 지정하는 자(이하 “발행자등”이라 한다)에게 이를 제시 또는 교부하거나 그 밖의 방법으로 사용함으로써 그 증표에 기재된 내용에 따라 발행자등으로부터 해당 물품 또는 용역을 제공 받을 수 있는 증표인 물품상품권 또는 용역상품권을 말하며, 백화점상품권·온누리상품권·지역사랑상품권·문화상품권 등 일정한 금액이 기재되어 소지자가 해당금액에 상응하는 물품 또는 용역을 제공 받을 수 있는 증표인 금액상품권은 제외한다.



# 경 남 공 보

제2640호

2023. 11. 2.(목)

- 라. 제3호 본문의 선물과 같은 호 단서의 농수산물·농수산가공품 또는 농수산물·농수산 가공품 상품권을 함께 받은 경우에는 그 가액을 합산한다. 이 경우 **가액 범위는 15만원(「부정청탁 및 금품등 수수의 금지에 관한 법률 시행령」 제17조 제2항에 따른 기간 중에는 30만원)**으로 하되, 제3호 본문 또는 단서의 가액 범위를 각각 초과해서는 안 된다.
- 마. 제1호의 음식물, 제2호의 경조사비 및 제3호의 선물 중 2가지 이상을 함께 받은 경우에는 그 가액을 합산한다. 이 경우 가액 범위는 함께 받은 음식물, 경조사비 및 선물의 가액 범위 중 가장 높은 금액으로 하되, 제1호부터 제3호까지의 규정에 따른 가액 범위를 각각 초과해서는 안 된다.
- 바. 공공기관의 장은 업무 특성에 따라 위 기준보다 강화된 기준을 정할 수 있으며, 직무관련자, 직무관련공무원 또는 직무관련임직원으로부터의 금품등 수수 제한에 대하여는 보다 엄격한 별도의 기준을 마련할 수 있다.

## 신 · 구조문대비표

현 행	개 정 안
제3조(적용범위) 이 규칙은 도 소속 공무원(직속기관·사업소 및 경상남도의회사무처 소속 공무원을 포함한다)과 도에 파견된 공무원, 공중보건의사에게 적용한다.	제3조(적용범위) ----- ----- <u>합의제행정기관</u> ----- ----- ---
제13조의2(사적 노무 요구 금지) 공무원은 자신의 직무 권한을 행사하거나 지위·직책 등에서 유래되는 사실상 영향력을 행사하여 직무관련자 또는 직무관련 공무원으로부터 사적 노무를 제공받거나 요구 또는 약속해서는 아니 된다. 다만, 다른 법령 또는 사회상 규에 따라 허용되는 경우에는 <u>그렇지 아니하다</u> .	제13조의2(사적 노무 요구 금지) ----- ----- ----- ----- ----- ----- ----- ----- <u>그렇지 않다</u> .
제15조(외부강의등의 사례금 수수 제한) ① (생 략)  ② 공무원은 사례금을 받는 외부강의등을 할 때에는 외부강의등의 요청 명세 등을 별지 제12호서식에 따라 작성하여 그 외부강의등을 마친 날로부터 10일 이내에 총괄행동강령책임관(소방본부 및 소방서의 경우에는 소방본부 행동강령책임관)에게 서면(전자문서를 포함한다. 이하 같다)으로 신고하여야 한다. 다만, 외부강의등을 요청한 자가 국가나 지방자치단체인 경우에는 <u>그렇지 아니하다</u> .	제15조(외부강의등의 사례금 수수 제한) ① (현행과 같음)  ② ----- ----- ----- ----- ----- ----- ----- <u>그렇지 않다</u> .
③ ~ ⑧ (생 략)	③ ~ ⑧ (현행과 같음)
제21조(수수 금지 금품등의 신고 및 처리) ① ~ ④ (생략)	제21조(수수 금지 금품등의 신고 및 처리) ① ~ ④ (현행과 같음)

# 경 남 공 보

제2640호

2023. 11. 2.(목)

현 행	개 정 안
<p>⑤ 행동강령책임관은 제4항에 따라 금품등을 인도받은 경우에는 즉시 사진으로 촬영하거나 영상으로 녹화하고 별지 제20호서식으로 관리하여야 하며, 다른 법령에 특별한 규정이 있는 경우를 제외하고는 다음 각 호에 따라 처리한다.</p> <p>1. 2. (생 략)</p> <p>3. 제1호 및 제2호의 규정에도 불구하고 멸실·부패·변질 등으로 인하여 반환·제출·보관이 어렵고 판단되는 경우 : 별지 제21호서식에 따라 금품등을 인도한 자의 동의를 받아 폐기처분</p> <p>4. (생 략)</p> <p>⑥·⑦ (생 략)</p> <p>제23조(행동강령책임관의 지정) ① 도 본청에는 감사위원장을, 소방본부는 감사기능을 수행하는 부서의 장을, 소속 기관 중 기관장이 4급(소방정) 이상 또는 이에 상당하는 공무원인 직속기관과 사업소는 해당 기관의 주무과장(과장직제 없는 경우 <u>주무담당</u>)을, <u>경상남도의회사무처는 의정업무를 총괄하는 주무부서의 장을</u> 행동강령책임관으로 한다. 다만, 행동강령책임관을 지정하지 아니한 기관은 감사위원장을 해당 기관의 행동강령책임관으로 한다.</p> <p>② (생 략)</p> <p>③ 행동강령책임관의 업무를 통할 조정하고, 위반행위에 대한 조사업무를 수행하기 위하여 총괄행동강령책임관을 두며, 감사위원장이 수행한다.</p> <p>④·⑤ (생 략)</p>	<p>⑤ ----- ----- -----.</p> <p>1. 2. (현행과 같음)</p> <p>3. ----- <u>제2호</u> ----- ----- -----</p> <p>4. (현행과 같음)</p> <p>⑥·⑦ (현행과 같음)</p> <p>제23조(행동강령책임관의 지정) ① ----- ----- ----- ----- <u>주무담당</u> ----- -- . ----- -----.</p> <p>② (현행과 같음)</p> <p>③ ----- <u>통합</u> ----- -----.</p> <p>④·⑤ (현행과 같음)</p>

## 신 · 구조문대비표(별표1)

현 행	개 정 안
<p><b>[별표 1]</b></p> <p style="text-align: center;">음식물·경조사비·선물 등의 가액 범위(생 략)</p> <p>1. 음식물: (생 략) 2. 경조사비: (생 략)</p>	<p><b>[별표 1]</b></p> <p style="text-align: center;">음식물·경조사비·선물 등의 가액 범위(현행과 같음)</p> <p>1. 음식물: (현행과 같음) 2. 경조사비: (현행과 같음)</p>



고 시

● 경상남도 고시 제2023-488호

공유수면 점용·사용 공사완료 고시

「공유수면 관리 및 매립에 관한 법률」 제18조제2항에 따른 점용·사용 공사 완료 신고사항을 수리하였기에 같은 법 제18조제6항에 따라 다음과 같이 고시합니다.

2023년 11월 2일

경상남도지사

1. 점용·사용승인을 받은 자의 성명 및 주소

- 성 명 : 통영시장(관광과장)
- 주 소 : 경상남도 통영시 통영해안로 515(무전동)

2. 공사내용

신청인	장 소	면적(㎡)	설치하는 인공 구조물	공사기간	목적	공사완료 수리일
통영시장 (관광과장)	통영시 향남동 309번지선 공유수면	1,075㎡ (직접 1,021.5, 간접 53.5)	수상무대 1석	'23.10.17. ~10.25.	다이닝 페스타 수상무대 설치	'23.10.27.

● 경상남도 고시 제2023-490호

도로구역 결정(변경) 및 지형도면 고시

「도로법」 제25조제3항 및 같은 법 시행규칙 제6조에 따른 도로구역 결정(변경), 「토지이용규제기본법」 제8조에 따른 지형도면을 고시합니다.

2023년 11월 2일

경상남도지사

1. 도로구역 결정(변경)내용

① 구분	② 종류	③노선번호	④ 노선명	⑤ 위치	⑥ 면적	⑦ 기점	⑧ 종점	⑨ 주요 통과지	⑩ 총연장(km)
당초	지방도	104호선	진영~봉황	김해시 진례면 초전리	7,650㎡	김해시 진례면 초전리 1129-12	김해시 진례면 초전리 1127-9	김해시 진례면 초전리	0.299
변경	지방도	104호선	진영~봉황	김해시 진례면 초전리	10,060㎡	김해시 진례면 초전리 1129-12	김해시 진례면 초전리 1127-9	김해시 진례면 초전리	0.299

가. 도로구역 결정(변경) 사유 : 김해 복합 스포츠·레저시설 조성사업 (대로3-6호선) 접속도로 설치공사 시행에 따른 도로구역 결정(변경)

나. 해당 도로공사의 사업 시행기간 : 2024. 1. 1. ~ 2025. 12. 31.

2. 접도구역 지정(변경) 내용(해당없음)

3. 수용 또는 사용할 토지의 세목 : 붙임 1

4. 도로구역(접도구역)과 지적선이 표시된 지형도면 : 붙임 2

5. 도면의 열람기간 및 열람장소

가. 열람기간 : 고시일로부터 30일간

나. 열람장소 : 경상남도 교통건설국 도로과, 김해시 도시계획과

# 경 남 공 보

제2640호

2023. 11. 2.(목)

**[붙임 1] ○ 수용 또는 사용할 토지 세목조사**

※ 김해 도시계획시설(도로:대로3-6호선) 접속도로 설치공사에 따라 편입되는 면적임.

번호	토지 소재지	지 번	지목	지적 면적 (m <sup>2</sup> )	편입 면적 (m <sup>2</sup> )	소유자		이해관계		
	김해시					주소	성명	주소	성명	권리 내용
1	진례면 초전리	1129-12	답	20	7		경상남도			
2	“	1129-9	답	1,532	1,332	신안리 400	김말순		김해시	가처분
3	“	1129-4	답	843	396	경남 김해시 진례면 진례로371번길 12, 에이동 401호	강창성외1인			
4	“	1129-5	도	1,100	1,014		경상남도			
5	“	1129-3	답	945	40	부산 사하구 다대로 617, 108동 401호	박순길			
6	“	1129-1	창	659	13	시례리 498-1	이동순	김해시 서상동 269-6	김해축산업 협동조합	근저당
7	“	1129-11	답	283	60	시례리 498-1	이동순			
8	“	1146	구	52,173	232		농림축산식품부			
9	“	1130-12	도	1,897	1,699		경상남도			
10	“	1130-15	답	211	176	창원시 용호동 31-11	김오달			
11	“	1139-2	답	2,942	79	창원시 용호동 70 용지아파트 304동 404호	이정득			
12	“	1139-4	도	383	383		경상남도			
13	“	1139-1	답	2,619	334	경남 김해시 진례면 송현로 53, 709호	박정미	김해시 진례면 진례로 253	진례농업 협동조합	근저당
14	“	1127-12	도	1,144	1,106		경상남도			
15	“	1127-6	답	1,857	251	경남 김해시 월산로111-48, 805동 1501호	송을성			
16	“	1127-4	답	1,006	188	부산 강서구 가락대로 1449번길 8-5	박영숙외1인	김해시 가락로 62	김해농업 협동조합	근저당
17	“	1127-7	도	3,080	2,557		경상남도			
18	“	1127-9	답	293	133	경남 김해시 진례면 송현로 60-21	이진희			
19	김해시 진례면 신월리	296	도	3,534	46		농림축산식품부			
20	“	299-10	도	69	14		경상남도			
<b>합 계</b>				<b>76,590</b>	<b>10,060</b>					

[붙임 2] ○ 도로구역(접도구역)과 지적선이 표시된 지형도면

## 김해복합스포츠레저시설조성사업 김해 도시계획시설(도로:대로3-6호선)사업에 따른 지형도면고시도

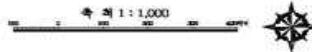
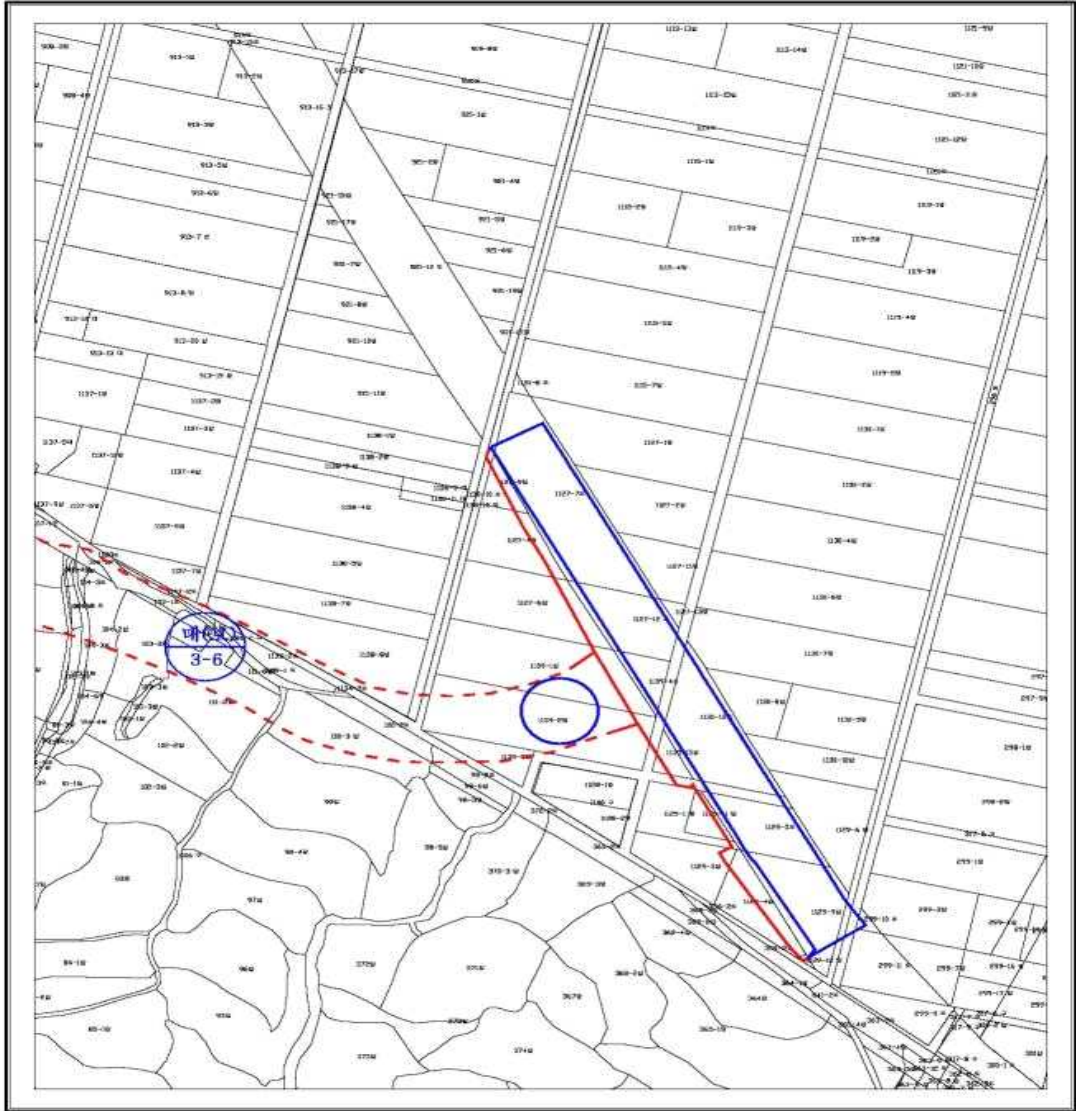

본 고시도는 신원 및 변경부분이 위하여 특효함

범 례	지정권자	김 해 시 장	구 분	입 안 권 자		결 정 권 자	
조 직	지정인자	2023년 월 일	담 당 자	1차 확인자	2차 확인자	1차 확인자	2차 확인자
도 로 구 역 (기 정)	고 시 연 도	2023년 월 일	소 속	(주)원도엔지니어링			
도 로 구 역 (변 경)	고 시 번 호	김해시 고시 제2023- 호	적 위	팀장			
	작성 자	(주) 원도엔지니어링	적 명	-			
	작성년월일	2023년 월 일	성 명	김인석			
	제작권소유 일련번호	김 해 시 장	확 인 인				

● 경상남도 고시 제2023-491호

**공유수면 점용·사용 변경허가(기간연장) 고시**

「공유수면 관리 및 매립에 관한 법률」 제8조제4항 규정에 따라 다음과 같이 공유수면 점용·사용 변경(기간연장) 허가를 하였기에 같은 법 제8조제6항에 따라 이를 고시합니다.

2023년 11월 2일

경상남도지사

**1. 허가번호 및 허가연월일**

- 허가번호 : 제2023-18호(통영)
- 허가연월일 : 2023년 10월 27일

**2. 점용·사용의 목적**

- 바지선 접안

**3. 점용·사용의 장소**

- 통영시 미수동 939번지 지선 공유수면

**4. 점용·사용의 면적 및 기간**

- 면 적 : 542.1㎡(간접)
- 기 간 : 2023. 10. 30. ~ 2026. 10. 29.

**5. 점용·사용 변경허가를 받은 자의 성명·주소**

- 성 명 : 한려골재 대표 이○화
- 주 소 : 경남 통영시 무진1길 23, ○○○동 ○○○호



● **경상남도 고시 제2023-492호**

**공유수면 점용·사용 실시계획 승인 고시**

「공유수면 관리 및 매립에 관한 법률」 제17조제1항에 따라 공유수면 점용·사용 실시계획 신청을 승인하였기에 같은 법 제17조제7항에 따라 다음과 같이 고시합니다.

**2023년 11월 2일**

**경상남도지사**

**1. 점용·사용승인을 받은 자의 성명 및 주소**

- 성 명 : 한화오션(주)
- 주 소 : 경남 거제시 거제대로 3370

**2. 공사내용**

- 잔교식 안벽 연장 설치
- 면 적 : 285,875㎡(직접 21,000, 간접 264,875)

**3. 위 치**

- 경남 거제시 두모동 558번지 지선 공유수면

**4. 사업의 착수에정일 및 준공예정일**

- 착수에정일 : 2023. 10. 31.
- 준공예정일 : 2024. 8. 31.

**5. 점용·사용 실시계획 신고수리일자 : 2023. 10. 31.**

공 고

● 경상남도 공고 제2023-1888호

정보통신공사업 등록 공고

정보통신공사업법 제72조의 규정에 의하여 정보통신공사업 등록사항을 다음과 같이 공고합니다.

2023년 11월 2일

경상남도지사

등록번호	상호	대표자	영업소 소재지	등록일자
550470	주식회사 서경아이티	윤태희	경상남도 진주시 진양호로 532	2023. 10. 18.

● 경상남도 공고 제2023-1940호

매장문화재 공고

1. 관련근거

- 「매장문화재 보호 및 조사에 관한 법률」 제22조
- 「매장문화재 보호 및 조사에 관한 법률 시행령」 제25조

2. 경남 진주시 대평면 대평리 옥방동 일원 등 3개소에서 출토된 매장문화재에 대하여 아래와 같이 공고하니 소유권 주장자는 90일 이내에 해당문화재의 소유자임을 증명하는 정당한 근거를 제시하여 주시기 바랍니다.

2023년 11월 2일

경상남도지사

유적명 (발굴허가번호)	유물명 및 수량	조사지역	조사기간	조사기관	보 관 처
진주 대평리 옥방동 유적 (지표채집)	토기편 등 22점	경남 진주시 대평면 대평리 옥방동 일원	1985년	국민대학교 박물관	국민대학교 명원박물관
합천 영암사지 (지표채집)	기와편 등 24점	경남 합천군 가회면 둔내리 일원	1987년	국민대학교 박물관	국민대학교 명원박물관
합천 덕촌리 유적 (지표채집)	도지미 편 등 23점	경남 합천군 가회면 덕촌리 일원	1988년	국민대학교 박물관	국민대학교 명원박물관

- 제 출 처

경상남도 창원시 의창구 중앙대로 300 경상남도 문화유산과

(☎ 055-211-4575~6/팩스 055-211-4559/담당자 이메일 : ksh7777@korea.kr)

※ 출토유물현황은 경상남도 대표누리집 < 분야별정보 > 문화관광체육 < 자료실에 게시

● 경상남도 공고 제2023-1952호

경상남도 광역산불전문예방진화대 운영 규정 제정안 행정예고

「경상남도 광역산불전문예방진화대 운영 규정」를 제정함에 있어 그 내용과 취지를 미리 알려 이에 대한 의견을 듣고자 「행정절차법」 제46조에 따라 다음과 같이 공고합니다.

2023년 11월 2일

경상남도지사

1. 훈령명 : 경상남도 광역산불전문예방진화대 운영 규정

2. 제정이유

산불조심기간 고온 건조한 날씨로 산불 발생 건수가 증가하고 대형화됨에 따라 관련 훈령 제정으로 경상남도 광역산불전문예방진화대의 편성·동원·안전관리 등 지휘·감독 권한 확립

**3. 주요내용**

- 규정에서 사용하는 용어의 정의(안 제2조)
  - “광역산불전문예방진화대”, “산불현장 통합지휘본부의 장”, “대형 산불”, “중형·소형 산불”, “안전 사고” 등 규정 내 주요 용어 정의
- 구성 및 임무(안 제3조)
  - (구성) “대형 산불”, “중형·소형 산불”의 진화를 위하여 구성
  - (임무) 산불진화, 진화장비 운영, 산불현장 통합지휘본부의 장이 지시한 사항
- 편성인원, 시군 인솔공무원 임무, 편성 기간(안 제4조)
  - (편성인원) 18개 시·군 400명 내외(시군별 20명, 창원시 60명)
  - (시군 인솔공무원 임무) 진화팀장 및 안전담당자로 지정
  - (편성 기간) 산림보호법 제31조에 따른 산불조심기간(11. 1. ~ 5. 15.)
- 동원 및 운영지원 등(안 제5조)
  - (동원) 시장·군수가 요청하거나 도지사가 필요하다고 인정되는 경우
  - (운영지원) 인건비·출장비 등은 소속 시장·군수, 급식지원 등은 산불발생 지역의 시장·군수
- 안전관리(안 제6조)
  - (건강상태) 출동 전, 산불진화 투입 전·후 확인
  - (임무숙지) 산불현장 통합지휘본부의 장이 지시한 임무 숙지 및 소속 대원의 임무 숙지 여부, 안전 장비 구비 및 착용 여부 확인
- 사고 발생 보고(안 제7조)
  - (발생보고) 안전담당자는 소속 시장·군수 및 산불현장 통합지휘본부의 장에게 보고
  - (행정사항) 사고조사 보고서 작성 보존·관리
- 사상자에 대한 보상(안 제8조)
  - (보상) 산림보호법 제44조, 같은 법 시행령 제31조, 같은 법 시행규칙 제37조에 따름

**4. 의견제출**

제정안에 대하여 의견이 있는 기관·단체나 개인은 2023. 11. 22.까지 경상남도지사(참조 : 산림관리과 산림보호담당)에게 그 의견을 제출하여 주시기 바랍니다.

가. 행정예고사항에 대한 항목별 의견(찬·반 여부와 그 사유)

개정안	수정안	수정사유

나. 성명(기관·단체의 경우에는 기관·단체명과 대표자 성명)

다. 그 밖의 참고사항

라. 보내실 곳 : 경상남도 산림관리과 산림보호담당

○ 주 소 : (52732) 경상남도 진주시 월아산로 2026

○ 전 화 : 055-211-6833 (FAX : 055-211-6819)

○ E-mail : chin999@korea.kr

- 붙임** 1. 경상남도 광역산불전문예방진화대 운영 규정 제정안 1부.  
2. 관계법령 1부.

## 경상남도 훈령 제 호

### 경상남도 광역산불전문예방진화대 운영 규정 제정안

경상남도 광역산불전문예방진화대 운영 규정을 다음과 같이 제정한다.

#### 경상남도 광역산불전문예방진화대 운영 규정

제1조(목적) 이 규정은 경상남도 광역산불전문예방진화대의 효율적인 운영을 위하여 필요한 사항을 규정함을 목적으로 한다.

제2조(정의) 이 규정에서 사용하는 용어의 정의는 다음과 같다.

1. “광역산불전문예방진화대”란 시장·군수가 산불방지를 위하여 구성된 산불전문예방진화대원 중 도내 발생한 산불확산에 대응하기 위하여 경상남도지사(이하 “도지사”라 한다)가 구성된 인력을 말한다.
2. “산불현장 통합지휘본부의 장”이란 「산림보호법」 제37조 및 같은 법 시행령 제25조에 따라 구분된 지휘권자를 말한다.
3. “대형 산불”이란 산림의 피해면적이 100만제곱미터 이상으로 확산된 산불 또는 24시간 이상 지속된 산불을 말한다.
4. “중형·소형 산불”이란 제3호에 해당되지 않는 산불을 말한다.
5. “안전사고”란 임무 활동 중 사상자가 발생한 것을 말한다.

제3조(구성 및 임무) ① 도지사는 대형 산불, 중형·소형 산불 등의 진화를 위하여 광역산불전문예방진화대를 구성할 수 있다.

② 광역산불전문예방진화대의 임무는 다음과 같다.

1. 산불진화
2. 산불진화장비 운영
3. 산불현장 통합지휘본부의 장이 산불진화와 관련하여 지시한 사항

③ 시장·군수는 도지사가 제2항의 임무 수행을 위하여 필요하다고 요청하는 경우 인력·장비를 제공하는 등 광역산불전문예방진화대의 업무수행에 적극 협조하여야 한다.

# 경 남 공 보

제2640호

2023. 11. 2.(목)

- 제4조(편성) ① 도지사는 대형 산불, 중형·소형 산불 등의 진화를 위하여 각 시군에 편성되어 있는 산불전문예방진화대를 통합하여 400명 이내로 광역산불전문예방진화대를 편성한다.
- ② 시장·군수는 인솔 공무원을 포함하여 10명 이내를 1개의 조로 하여 2개의 조를 광역산불전문예방진화대로 편성한다. 다만, 창원시는 6개의 조를 광역산불전문예방진화대로 편성한다.
- ③ 인솔 공무원은 각 시군별 진화팀장과 안전담당자가 된다.
- ④ 광역산불전문예방진화대의 편성 기간은 「산림보호법」 제31조 및 같은 법 시행령 제22조에 따라 설정된 산불조심기간으로 한다.

- 제5조(동원 및 출동 등) ① 도지사는 산불확산에 대응하기 위하여 시장·군수가 요청하거나 도지사가 산불 규모에 따라 필요하다고 인정하는 경우 광역산불전문예방진화대의 동원을 지시를 할 수 있다.
- ② 동원 지시를 받은 시장·군수는 제4조에 따라 편성된 인원이 지정한 장소와 시간에 도착할 수 있도록 협조하여야 하며 편성된 인원의 변경이 있는 경우 즉시 변경사항을 도지사에게 보고하여야 한다.
- ③ 광역산불전문예방진화대의 이동은 각 시군에 편성되어 있는 산불전문예방진화대의 차량으로 한다.
- ④ 제4조에 따른 진화팀장은 산불현장 통합지휘본부의 장의 지시에 따라 해당 시군의 광역산불전문예방진화대를 지휘·통솔한다.
- ⑤ 산불진화 후 현장 철수는 산불현장 통합지휘본부의 장의 지시에 따른다.
- ⑥ 광역산불전문예방진화대의 운영에 따른 인건비, 출장비 등은 소속 시장·군수가 지급하고 산불진화 지원에 소요되는 급식지원 등은 산불발생 지역의 시장·군수가 부담한다.
- ⑦ 산불발생 지역의 시장·군수는 광역산불전문예방진화대가 산불현장 통합지휘본부의 장의 지시에 따라 구획된 진화구역으로 이동하기 쉽도록 현지 지형을 잘 알고 있는 인력을 필요시 배치하여 안내하여야 한다.

제6조(안전관리) 안전담당자는 광역산불전문예방진화대의 안전사고 예방을 위하여 다음 각 호의 현장 안전점검 활동 업무를 수행하여야 한다.

1. 출동 전, 산불진화 투입 전·후 소속 대원의 건강상태 확인
2. 산불현장 통합지휘본부의 장이 지시한 임무 숙지 및 소속 대원의 임무숙지 여부 확인
3. 안전장비 구비 및 착용 여부 확인

제7조(사고 발생 보고) 안전담당자는 임무 활동 중 안전사고 발생 시 다음 사항을 이행하여야 한다.

1. 피해구호에 노력해야 하며 지체 없이 소속 시장·군수 및 산불현장 통합지휘본부의 장에게 보고할 것
2. 별지 1호 서식의 사고조사 보고서를 작성하여 이를 보존·관리할 것

제8조(사상자에 대한 보상) 안전사고 발생에 따른 보상은 「산림보호법」 제44조, 같은 법 시행령 제31조, 같은 법 시행규칙 제37조에 따른다.

## 부 칙

이 훈령은 발령한 날부터 시행한다.

# 경 남 공 보

제2640호

2023. 11. 2.(목)

**[별지 제1호 서식]**

광역산불전문예방진화대원 사고조사 보고서

(제7조 관련)

성명	홍길동	성별	남/여	생년월일	000000-0000000
소 속	00시·군			사고일시	0000-00-00
근무경력	00년 00월				
사고장소	00도 00시 00읍·면·동 00리 산00번지 일원 산림 내				
사고 상황	[ ]출동 중 [ ]임무 중 [ ]철수 중 [ ]기타( )				
부상 정도	[ ]사망 [ ]중상 [ ]경상 [ ]부상신고				
부상 부위					
사고 조치					
사고 원인					
사고내용	※ 6하원칙에 따라 구체적 기술				
사고현장 사진	[사진]			[사진]	
	사고현황			사고사진	
안전관리자 의견					
위 내용을 근거로 광역산불전문예방진화대원사고 조사보고서를 제출합니다.					
안전관리자 00시군 000 (서명)					
0000년 00월 00일					

## 관계 법령

### □ 산림보호법

제37조(산불 진화 통합지휘) ① 특별자치시장·특별자치도지사·시장·군수·구청장 또는 국유림관리소장은 그 관할 지역에서 대통령령으로 정하는 기준에 해당하는 중·소형 산불이 발생하면 그 산불의 진화를 통합적으로 지휘(이하 “통합지휘”라 한다)한다. 다만, 산불이 국유림·공유림 또는 사유림에 걸쳐 발생하면 특별자치시장·특별자치도지사·시장·군수·구청장이 통합지휘하여야 한다.

② 시·도지사는 산불이 대통령령으로 정하는 기준에 해당하는 대형 산불로 확산되면 그 산불의 진화를 통합지휘하여야 한다. 다만, 관할 지역 중 두 군데 이상에서 대형 산불이 발생하는 경우에는 대통령령으로 정하는 바에 따라 한 군데 이상의 통합지휘권을 시장·군수·구청장에게 위임할 수 있다.

③ 산불이 둘 이상의 시·군·구에 걸쳐 발생하면 시·도지사가 통합지휘하고, 둘 이상의 시·도에 걸쳐 발생하면 산림청장이 통합지휘한다. 이 경우 시·도지사 또는 산림청장은 대통령령으로 정하는 바에 따라 통합지휘권을 시장·군수·구청장 또는 시·도지사에게 위임할 수 있다.

제44조(사상자에 대한 보상) 산림청장 또는 지역산불관리기관의 장은 산불방지작업 또는 인명구조작업으로 사망하거나 부상을 입은 사람에게 대통령령으로 정하는 바에 따라 보상금을 지급할 수 있다. 다만, 산불을 낸 책임이 있는 사람에게는 보상금을 지급하지 아니할 수 있다.

### □ 산림보호법 시행령

제25조(산불 진화 통합지휘) ① 법 제37조제1항 및 제2항에 따른 대형 산불 및 중형·소형 산불은 다음 각 호의 구분에 따른다.

1. 대형 산불: 산림의 피해면적이 100만제곱미터 이상으로 확산된 산불 또는 24시간 이상 지속된 산불
2. 중형·소형 산불: 제1호에 해당되지 않는 산불

② 법 제37조제1항에 따라 중형·소형 산불의 진화를 통합적으로 지휘하는 특별자치시장·특별자치도지사·시장·군수·구청장 또는 국유림관리소장은 그 중형·소형 산불이 대형 산불로 확산되는 때에는 즉시 시·도지사에게 그 사실을 알리고 산불의 진화를 통합적으로 지휘하는 것과 관련한 모든 사항을 시·도지사에게 인계하여야 한다.

③ 법 제37조제2항 단서에 따라 시·도지사가 한 군데에서 발생한 대형 산불의 진화를 통합적으로 지휘하는 중에 한 군데 이상에서 다른 대형 산불이 발생한 경우에는 나중에 발생한 대형 산불에 대한 산불의 진화를 통합적으로 지휘하는 권한을 시장·군수·구청장에게 위임할 수 있다.



④ 법 제37조제3항 후단에 따라 산림청장 또는 시·도지사는 산불이 다음 각 호의 어느 하나에 해당하는 경우에는 지리적 여건, 피해 상황 등을 고려하여 시·도지사 또는 시장·군수·구청장에게 해당 산불의 진화를 통합적으로 지휘하는 권한을 위임할 수 있다.

1. 중형·소형 산불인 경우
2. 전국 또는 시·도에서 동시다발적으로 산불이 발생한 경우

제31조(사상자에 대한 보상금 지급기준) ① 법 제44조에 따라 산림청장 또는 지역산불관리기관의 장은 산불의 예방·진화작업, 산불진화 교육훈련, 인명구조작업 등으로 인하여 사망하거나 부상을 입은 사람에게 요양보상·장애보상·장례보상 또는 유족보상을 할 수 있다.

② 제1항에 따른 보상을 받으려는 사람은 재해를 입은 날부터 6개월 이내에 농림축산식품부령으로 정하는 바에 따라 보상을 청구하여야 하며, 산불재해 사상자 보상기준은 별표 3과 같다.

③ 산림청장 또는 지역산불관리기관의 장은 제2항에 따른 보상 청구를 받으면 산불재해 사상자 보상기준에 따른 지급 대상인지를 확인하고 보상금을 지급한다. 다만, 다른 법령에 따라 보상금을 지급받은 사람에 대해서는 그 보상금에 상당하는 금액을 제외하고 보상금을 지급할 수 있다.

#### □ 산림보호법 시행규칙

제37조(보상기준 및 보상청구) 영 제31조제2항에 따라 보상을 청구하려는 사람은 별지 제16호서식의 산불피해 사상자 보상청구서를 작성하여 제1호의 경우에는 지방산림청장에게, 제2호의 경우에는 해당 특별자치시장·특별자치도지사·시장·군수·구청장에게 제출하여야 한다. <개정 2014. 12. 3.>

1. 산림청 소관 국유림의 산불로 인한 진화작업, 인명구조작업 또는 산불예방작업, 산불진화 교육훈련 과정에서 사망하거나 부상을 입은 경우
2. 제1호 외의 국유림·공유림 및 사유림의 산불로 인한 진화작업, 인명구조작업 또는 산불예방작업, 산불진화 교육훈련 과정에서 사망하거나 부상을 입은 경우

● 경상남도 공고 제2023-1963호

부동산개발업 등록말소 공고

「부동산개발업의 관리 및 육성에 관한 법률」 제15조제1항에 따라 부동산개발업을 등록 말소 하였기에 같은 법 제15조제2항에 따라 다음과 같이 공고합니다.

구분	상 호 (대표자의 성명)	등록(말소) 연월일	등록번호	영업소 소재지	비고
등록말소	주식회사 신흥개발인테리어 (박기희)	2023. 10. 30.	경남210003	경남 창원시 의창구 대봉로 20, 505호	'23. 10. 30. 폐업신고

2023년 10월 30일

경상남도지사

● 경상남도 공고 제2023-1968호

건설산업기본법 위반 건설사업자 청문실시 공시송달 공고

건설산업기본법을 위반한 건설사업자에 대하여 행정처분 전 청문실시 일정을 해당 건설사업자의 영업소 소재지 및 대표자 주민등록 주소지로 통지하였으나 폐문부재 등의 사유로 송달이 불가하여 「행정절차법」 제14조 제4항에 따라 공시송달 공고합니다.

2023년 11월 2일

경상남도지사

1. 청 문 일 시 : 2023. 11. 27.(월) 14:00

# 경 남 공 보

제2640호

2023. 11. 2.(목)

**2. 청문주재자 :** 변호사 안성일

**3. 청 문 장 소 :** 경상남도청 청문·법무상담실(본관3층) \*법무담당관실 옆

**4. 청 문 내 용**

업 체 명 (대표자)	업 종	소재지	위 반 내 용	관련법령	예정 처분명
에이치엠건설(주) (박정호)	건축공사업 (02-1616)	경상남도 진주시 순환로553번길 7	건설업 등록기준미달 (보증가능금액 확인서 실효)	건설산업 기본법 제83조 제3호	영업정지 5개월
성우토건(주) (배정훈)	토목건축 공사업 (16-0111)	경상남도 고성군 고성읍 죽계1길 77	시정명령 미이행에 대한 영업정지 처분을 받은 후 처분 종료일까지 실태조사를 위한 자료 미제출	건설산업 기본법 제83조 제8의2호	등록말소
보광건설(주) (심명보)	건축공사업 (05-0155)	경상남도 창원시 성산구 마디미로15번길 9	시정명령 미이행에 대한 영업정지 처분을 받은 후 처분 종료일까지 실태조사를 위한 자료 미제출	건설산업 기본법 제83조 제8의2호	등록말소
세종건설(주) (정황규)	토목건축 공사업 (170085)	경상남도 진주시 도동천로 260 (하대동)	시정명령 미이행에 대한 영업정지 처분을 받은 후 처분 종료일까지 실태조사를 위한 자료 미제출	건설산업 기본법 제83조 제8의2호	등록말소
홍환산업(주) (박호섭)	토목건축 공사업 (17-0251)	경상남도 진주시 영천강로 172	시정명령 미이행에 대한 영업정지 처분을 받은 후 처분 종료일까지 실태조사를 위한 자료 미제출	건설산업 기본법 제83조 제8의2호	등록말소

**5. 건설산업기본법 위반 사항에 대해 위와 같이 청문실시 예정이오니 청문대상 건설사업자는 청문실시 전 경상남도청 건설지원과를 방문하여 청문통지서 등 관련 문서를 수령하시기 바라며, 기타 문의 사항은 아래 연락처를 참조하여 주시기 바랍니다.**

가. 주 소 : 경상남도 창원시 의창구 중앙대로 300(사림동) 경상남도청 건설지원과

나. 전화번호 : 055-211-2916

다. 팩 스 : 055-211-2919

● 경상남도공직자윤리위원회 공고 제2023-4호

공직자 재산등록(변동)사항 공개

「공직자윤리법」 제10조제1항의 규정에 따라 경상남도공직자윤리위원회 관할 (재)경남테크노파크 노충식 (前)원장의 재산등록(변동)사항을 다음과 같이 공개합니다.

2023년 11월 2일

경 상 남 도 공 직 자 윤 리 위 원 회

재산등록(변동)사항 공개목록

○ 퇴직

소 속	(재)경남테크노파크		직 위	前)원장	성 명	노 충 식	
	본인과의 관 계	재산의 종류					종전가액
▶ 건물(소계)		소재지 면적 등 관리의 명세	3,534,264	0	0	3,534,264	(단위:천원)
본인	아파트	서울특별시 서초구 서초동 래미안 리더스원 건물 144.00㎡ 중 72.00㎡	1,444,500	0	0	1,444,500	가액변동 없음
배우자	아파트	서울특별시 서초구 서초동 래미안 리더스원 건물 144.00㎡ 중 72.00㎡	1,444,500	0	0	1,444,500	가액변동 없음
배우자	상가	서울특별시 영등포구 여의도동 진주상가 대지 13.45㎡ 건물 32.79㎡	645,264	0	0	645,264	가액변동 없음

# 경 남 공 보

제2640호

2023. 11. 2.(목)

본인과의 관계	재산의 종류	소재지 면적 등 권리의 명세	종전가액	변동액(천원)		현재가액	비용사유
				증가액 (שלגראעק)	감소액 (שלגראעק)		
▶ 부동산에 관한 규정이 준용되는 권리와 자동차 · 간설기계 · 선박 및 항공기(소계)			37,980	0	4,220	33,760	
본인	자동차	2021년식 제너시스G80 배기량(3,300cc)	37,980	0	4,220	33,760	가액변동
▶ 예금(소계)			2,397,601	101,670	71,109	2,428,162	
본인		(주)KEB하나은행 50,000, SBI저축은행 50,000, 농협중앙회 1(1 증가), 미래에셋증권 6, 삼성생명보험 24,000, 삼성증권 21,426(34,268 감소), 스탠다드차타드은행 5,086(1,125 감소), 신한금융투자(주) 518,508(35,407 증가), 신한은행 357,816(474 감소), 애쿠온저축은행 50,000, 한국산업은행 50,000, 한국투자증권 276(7,921 감소), 현대해상화재보험 4,870(427 증가)	1,139,942	42,645	50,598	1,131,989	
배우자		(주)KEB하나은행 103,040(800 증가), (주)비엔케이저축은행 50,000, DB손해보험(주) 5,388(439 증가), SBI저축은행 47,000, 농협중앙회 3,001(5,999 감소), 미래에셋증권 1, 삼성생명보험 4,224, 삼성증권 23,790(23,790 증가), 상호저축은행중앙회 140,000, 새마을금고중앙회 23(1 증가), 수협은행 32,000, 수협중앙회 41,000(7,500 증가), 신한은행 281,207(7,240 감소), 애쿠온저축은행 50,000, 엔에이치저축은행(주) 45,000, 우리은행 45, 종소기업은행 200,015, 한화생명보험주식회사 134,300(10,200 증가)	1,130,543	49,690	20,199	1,160,034	예금이자 및 배당 등 발생 및 퇴직연금(IRP) 시가변동
장남		(주)KEB하나은행 10,693(7,025 증가), DB손해보험(주) 1,698(109 증가), SBI저축은행 32,000, 상호저축은행중앙회 86,000, 수협은행 1,501(1,501 증가), 신한은행 49, 종소기업은행 4,198(388 증가)	127,116	9,335	312	136,139	

# 경 남 공 보

제2640호

2023. 11. 2.(목)

본인과의 관계	재산의 종류	소제지 면적 등 권리의 명세	종전가액	변동액(천원)		현재가액	변동사유
				증가액 (שלגראעם)	감소액 (שלגראעם)		
<b>▶ 증권(소계)</b>							
본인	상장주식	맥쿼리인프라 820주(820주 증가), 삼성전자 6,200주(2,800주 증가), 우리종금 0주(220,125주 감소)	370,918	266,433	182,773	454,578	
본인	비상장주식	유엔에스에셋 251주	125	0	0	125	가액변동
배우자	비상장주식	항도종합금융 0주(3,800주 감소)	19,000	0	19,000	0	
<b>▶ 채무(소계)</b>							
배우자	건물임대채무	서울특별시 영등포구 여의도동 진주상가 임대보증금	20,000	0	0	20,000	변동없음
<b>총 계</b>			6,320,763	368,103	258,102	6,430,764	증감액: 110,001천원 (가액변동: 51,540천원)

알 림

● 창원시 고시 제2023-199호

창원도시계획시설(주차장6)사업 실시계획(변경) 고시

경상남도 고시 제1990-354호(1990. 11. 14.)로 최초 결정되고 창원시 고시 제2017-43호(2017. 2. 28.)로 결정(변경)되고 「건축법」 제11조에 따라 건축허가(실시계획 인가 의제 처리)된 창원도시계획시설(주차장6)사업의 변경 시행을 위하여 「국토의 계획 및 이용에 관한 법률」 제88조 및 같은 법 시행령 제97조에 따라 작성된 『내서 중리 공영주차타워 조성사업』의 실시계획(변경) 내용에 대하여 같은 법 제91조 및 같은 법 시행령 제100조에 따라 다음과 같이 고시합니다.

2023년 11월 2일

창 원 시 장

1. 사업시행지의 위치 : 창원시 마산회원구 내서읍 중리 1049-2번지 일원

2. 사업의 종류 및 명칭

- 사업의 종류 : 창원도시계획시설(주차장6)사업
- 사업의 명칭 : 내서 중리 공영주차타워 조성사업

3. 면적 또는 규모(변경)

구분	면적	건축면적	연면적	주차면수	층수
당초	1,279.8㎡	1,064.82㎡	3,135.42㎡	113대	3층
변경	1,279.8㎡	1,076.45㎡	3,207.83㎡	113대	3층

4. 시행자의 성명 및 주소

- 성 명 : 창원시장(마산회원구 경제교통과)
- 주 소 : 창원시 성산구 중앙대로 151

# 경 남 공 보

제2640호

2023. 11. 2.(목)

5. 사업기간 : 2021. 12. 2. ~ 2024. 12. 31.

6. 수용 또는 사용할 토지 또는 건물조서 및 소유권이외의 권리자 조서 : 붙임

7. 관계도서:실음생략[마산회원구 경계교통과(055-230-4455), 창원시청 도시계획과(055-225-4145) 비치]

수용 또는 사용할 토지 등의 세목조서

연번	소재지	지번	지목	면적(㎡)		소유자		소유권이외의권리			비고
				지적	편입	성명	주소	성명	주소	권리내용	
1	내서읍 중리	1049-2	잡	1,279.8	1,279.8	창원시					
합 계				1,279.8	1,279.8						

● 창원시 고시 제2023-200호

## 창원도시계획시설(광장:교통광장14)사업 실시계획(변경) 고시

경상남도 고시 제1979-118호(1979. 5. 24.)로 최초 결정되고 창원시 고시 제2012-108호(2012. 5. 10.)로 결정(변경), 창원시 고시 제2014-180호(2014. 7. 3.)로 최초 실시계획 고시되고 창원시 고시 제2017-45호(2017. 3. 9.)로 실시계획(변경) 고시된 창원도시계획시설(광장:교통광장14)사업의 시행을 위하여 「국토의 계획 및 이용에 관한 법률」 제88조 및 같은 법 시행령 제97조에 따라 작성된 『월영광장 조성사업』의 실시계획 내용에 대하여 같은 법 제91조 및 같은 법 시행령 제100조에 따라 다음과 같이 고시합니다.

2023년 11월 2일

창 원 시 장

1. 사업시행지의 위치 : 창원시 마산합포구 해운동 3-3 일원

2. 사업의 종류 및 명칭

- 사업의 종류 : 창원도시계획시설(광장:교통광장14)사업
- 사업의 명칭 : 월영광장 조성사업



# 경 남 공 보

제2640호

2023. 11. 2.(목)

**3. 면적 또는 규모(변경) :** 당초 16,279㎡ → 변경 16,167.4㎡

**4. 시행자의 성명 및 주소**

- 성 명 : 창원시장(건설도로과)
- 주 소 : 창원시 성산구 중앙대로 151

**5. 사업기간 :** 실시계획고시일 ~ 2023. 12. 31.

**6. 수용 또는 사용할 토지 등의 세목조서 (변경) :** 붙임 참고

**7. 관계도서:** 실음생략[건설도로과(055-225-4434), 창원시청 도시계획과(055-225-4145) 비치]

「붙임」

수용 또는 사용할 토지 등의 세목조서

연번	소재지	지번		지목	면적(㎡)		소유자		소유권 이외의 권리			비고
					지적	편입	성명	주소	성명	주소	권리내용	
1	마산합포구월영동	기정	430-2	도	979.0	918.0	국 (국토교통부)					
		변경	430-43	도	845.0	834.0	국 (국토교통부)					430-44 분할예정
2	"	기정	430-4	대	17.0	17.0	김*중	창원시 마산회원구 송평로*** (두척동)	진*철	마산회원구 양덕동 64-1 한일타운 ***-****	전세권	
		변경	430-4	대	17.0	17.0	창원시		농협은행 주식회사	서울특별시 중구통일로 120(충정로1가) (백마지점)	근저 당권	
									주식회사 경남은행	마산회원구 3.15대로 642 (석전동) (합성동지점)	근저 당권	
기정	430-4	대	17.0	17.0	창원시							
3	"	기정	430-10	대	41.0	41.0	국 (기획재정부)					
		변경	430-10	대	41.0	41.0	국 (기획재정부)					
4	"	기정	430-41	대	55.0	55.0	창원시					
		변경	430-41	대	55.0	55.0	창원시					

# 경 남 공 보

제2640호

2023. 11. 2.(목)

연 번	소재지	지 번		지 목	면적(㎡)		소 유 자		소유권 이외의 권리			비고
					지적	편입	성 명	주 소	성 명	주 소	권리 내용	
5	"	기정	532-1	도	248.0	72.5	국 (국토교통부)					
		변경	532-139	도	74.0	74.0	국 (국토교통부)					
6	"	기정	678	도	112.0	22.0	국 (국토교통부)					
		변경	678-5	도	22.0	22.0	국 (국토교통부)					
7	"	기정	679	도	218.0	24.5	국 (국토교통부)					
		변경	679-1	도	25.0	25.0	국 (국토교통부)					
8	"	기정	684	구	1,764.0	44.6	국 (국토교통부)					
		변경	684-3	구	46.0	46.0	국 (국토교통부)					
9	마산 합포구 월남동 5가	기정	1-5	도	846.0	621.0	창원시					
		변경	1-14	도	625.1	625.1	창원시					
10	"	기정	4-100	도	728.2	678.2	창원시					
		변경	4-108	도	674.1	671.1	창원시					4-109 분할예정
11	"	기정	5	도	6,626.4	1,916.8	국 (국토교통부)					
		변경	5-3	도	1,916.9	1,915.3	국 (국토교통부)					5-5 분할예정
12	"	기정	5-1	도	451.3	12.9	창원시					
		변경	5-4	도	12.6	12.6	창원시					
13	마산 합포구 대내동	기정	8-1	도	8,126.9	7.1	국 (국토교통부)					
		변경	8-18	도	7.2	7.2	국 (국토교통부)					
14	마산 합포구 대내동	기정	8-12	도	477.1	7.2	창원시					
		변경	8-19	도	7.0	7.0	창원시					
15	"	기정	6-8	대	0.6	-	창원시					
		변경	6-8	대	0.6	0.6	창원시					
16	마산 합포구 해운동	기정	1-1	도	1,493.3	1,445.0	창원시					
		변경	1-39	도	1,446.7	1,446.7	창원시					

# 경 남 공 보

제2640호

2023. 11. 2.(목)

연번	소재지	지번		지목	면적(㎡)		소유자		소유권 이외의 권리			비고
					지적	편입	성명	주소	성명	주소	권리내용	
17	"	기정	1-2	대	153.0	153.0	석*자	창원시 마산합포구 완월동438 청구제네스 아파트 ***-****				
		변경	1-2	대	153.0	153.0	창원시					
18	"	기정	1-5	대	159.6	159.6	이*순	부산광역시 금정구 부곡동 235-5 우신뉴타운 아파트***동 ****호	주식회사 경남은행	창원시 마산회원구 3.15대로 642 (석전동)(장유지점)	근저 당권	
		변경	1-5	대	159.6	159.6	창원시					
19	"	기정	1-11	대	111.0	111.0	채*자	창원시 마산합포구 해운동*-**	주식회사 새소년	서울특별시중구 남산동1가5-2	근저 당권	3/9
							강*훈	"				2/9
							강*년	"	주식회사 오리콤	서울특별시강남구 논현동105-7	근저 당권	2/10
							강*주	"				2/11
		변경	1-11	대	111.0	111.0	창원시					
20	"	기정	1-12	대	107.1	107.1	김*식	창원시 마산합포구 교방서*길** (교방동)	주식회사 한국외환 은행	서울특별시 중구 을지로 2가 181 (창원지점)	근저 당권	
							민*자	창원시 마산합포구 교방서*길** (교방동)	주식회사 우리은행	서울특별시 중구 소공로51 (회현동1가) (화전공단지점)	근저 당권	
		변경	1-12	대	107.1	107.1	창원시					
21	"	기정	1-15	도	19.8	19.8	국 (국토교통부)					
		변경	1-15	도	19.8	19.8	국 (국토교통부)					
22	"	기정	1-17	대	17.2	17.2	장*선	부산광역시 수영구 좌수영로***, ***동 ****호 (망미동,수영강변 2차우남아파트)				

# 경 남 공 보

제2640호

2023. 11. 2.(목)

연 번	소재지	지 번		지 목	면적(㎡)		소 유 자		소유권 이외의 권리			비고
					지적	편입	성 명	주 소	성 명	주 소	권리 내용	
							장*선	대구광역시북구 연암공원로*, ***호(산격동, 신동아빌)				
							장*기	서울특별시강남 구인주로**길**, *동***호 (도곡동,타워팰 리스아파트)				
							장*선	창원시 성산구 동산로 ***, ***동 ****호 (상남동, 대동아파트)				
		변경	1-17	대	17.2	17.2	창원시					
23	"	기정	1-18	대	16.9	16.9	김*연	창원시 마산합포구 해운동** 두산아파트 ***동***호				
		변경	1-18	대	16.9	16.9	창원시					
24	마산 합포구 해운동	기정	2-3	대	7.5	7.5	국 (기획재정부)					
		변경	2-65	대	5.9	5.9	국 (기획재정부)					
25	"	기정	2-5	대	1.6	1.6	창원시					
		변경	2-5	대	1.6	1.6	창원시					
26	"	기정	2-9	대	5.0	5.0	국 (기획재정부)					
		변경	2-9	대	5.0	5.0	국 (기획재정부)					
27	"	기정	2-10	대	5.9	5.9	창원시					
		변경	2-10	대	5.9	5.9	창원시					
28	"	기정	2-13	대	1.1	1.1	창원시					
		변경	2-13	대	1.1	1.1	창원시					
29	"	기정	2-14	대	105.5	105.5	창원시					
		변경	2-14	대	105.5	105.5	창원시					

# 경 남 공 보

제2640호

2023. 11. 2.(목)

연 번	소재지	지 번		지 목	면적(㎡)		소 유 자		소유권 이외의 권리			비고	
					지적	편입	성 명	주 소	성 명	주 소	권리 내용		
30	"	기정	2-15	대	168.9	168.9	김*중	창원시 마산회원구 송평로*** (두척동)	진*철	마산회원구양덕동* *-* 한일타운***-****	진세권		
									농협은행 주식회사	서울특별시 중구 통일로 120(충정로1가) (백마지점)	근저 당권		
		주식회사 경남은행	창원시 마산회원구 3.15대로 642 (석전동) (합성동지점)	근저 당권									
		변경	2-15	대	168.9	168.9	창원시						
31	"	기정	2-16	대	32.3	32.3	황*이	창원시 마산합포구 문화동*길**, ***동 ****호 (창포동1가, 동성아파트)					
		변경	2-16	대	32.3	32.3	창원시						
32	"	기정	2-17	대	169.9	169.9	창원시						
		변경	2-17	대	169.9	169.9	창원시						
33	"	기정	2-21	대	21.7	21.7	권*홍	창원시 마산합포구 월영동****- 현대아파트***- ****					
		변경	2-21	대	21.7	21.7	창원시						
34	"	기정	2-22	대	0.6	0.6	오*진	대진시 가양동 **					
		변경	2-22	대	0.6	0.6	창원시						
35	"	기정	2-23	대	113.4	113.4	창원시						
		변경	2-23	대	113.4	113.4	창원시						
36	마산 합포구 해운동	기정	2-27	대	2.1	2.1	김*필	창원시 마산합포구 월영동 ***					
		변경	2-27	대	2.1	2.1	창원시						
37	"	기정	2-30	대	122.3	122.3	창원시						
		변경	2-30	대	122.3	122.3	창원시						
38	"	기정	2-32	대	88.1	88.1	김*옥	창원시 마산합포구 중성동****-*	마산시 농업협동 조합	마산합포구해운동 64-2(동마산지점)	근저 당권		
		변경	2-32	대	88.1	88.1	창원시						

# 경 남 공 보

제2640호

2023. 11. 2.(목)

연 번	소재지	지 번		지 목	면적(㎡)		소 유 자		소유권 이외의 권리			비고
					지적	편입	성 명	주 소	성 명	주 소	권리 내용	
39	"	기정	2-34	도	4.0	4.0	국 (기획재정부)					
		변경	2-34	도	4.0	4.0	국 (기획재정부)					
40	"	기정	2-37	대	59.5	59.5	창원시					
		변경	2-37	대	59.5	59.5	창원시					
41	"	기정	2-38	대	2.3	2.3	오*옥	서울특별시 성북구 안암동1가 ***				3/5
							오*옥	창원시 마산합포구 해운동 *-**				2/5
		변경	2-38	대	2.3	2.3	창원시					
42	"	기정	2-43	도	33.3	33.3	창원시					
		변경	2-43	도	33.3	33.3	창원시					
43	"	기정	2-44	도	21.7	21.7	창원시					
		변경	2-44	도	21.7	21.7	창원시					
44	"	기정	2-46	대	0.8	0.8	국 (기획재정부)					
		변경	2-46	대	0.8	0.8	국 (기획재정부)					
45	"	기정	2-48	대	2.0	2.0	국 (기획재정부)					
		변경	2-48	대	2.0	2.0	국 (기획재정부)					
46	"	기정	2-49	대	126.2	126.2	창원시					
		변경	2-49	대	126.2	126.2	창원시					
47	"	기정	2-50	대	225.5	225.5	창원시					
		변경	2-50	대	225.5	225.5	창원시					
48	"	기정	2-59	도	1.6	1.6	김*필	창원시 마산합포구 월영동 ***				
		변경	2-59	도	1.6	1.6	창원시					
49	마산 합포구 해운동	기정	2-64	대	4.1	4.1	창원시					
		변경	2-64	대	4.1	4.1	창원시					

# 경 남 공 보

제2640호

2023. 11. 2.(목)

연 번	소재지	지 번		지 목	면적(㎡)		소 유 자		소유권 이외의 권리			비고
					지적	편입	성 명	주 소	성 명	주 소	권리 내용	
50	"	기정	3-1	대	56.8	56.8	유*구	서울 용산구 이촌동 ***-***				6/18
							유*수	창원시 마산합포구 해운동 **				4/18
							유*털	창원시 마산합포구 월영동 ***-***				4/18
							유*털	서울 강서구 내발산동*** 칼아파트 *동***호				4/18
		변경	3-1	대	56.8	56.8	창원시					
51	"	기정	3-3	도	1,117.7	1,117.7	창원시					
		변경	3-3	도	1,117.7	1,117.7	창원시					
52	"	기정	4	도	2,065.9	2,065.9	창원시					
		변경	4	도	2,065.9	2,065.9	창원시					
53	"	기정	4-2	도	1.0	1.0	도*룡 창원시 마산합포구 월영동 ***					
		변경	4-2	도	1.0	1.0	창원시					
54	"	기정	5-32	도	6.6	4.5	국 (기획재정부)					
		변경	5-129	도	5.4	5.4	국 (기획재정부)					
55	"	기정	5-58	도	10,183.2	118.5	창원시					
		변경	5-130	도	118.3	118.3	창원시					
56	"	기정	5-68	대	364.8	1.0	안*희 창원시 마산합포구 월영동 ***-* 현대아파트***- ****	주식회사 국민은행	서울특별시 중구 남대문로84 (을지로2가) (창원내동지점)	근저 당권		
		변경	5-68	대	364.8	-	안*희 창원시 마산합포구 월영동 ***-* 현대아파트***- ****	주식회사 국민은행	서울특별시 중구 남대문로84 (을지로2가) (창원내동지점)	근저 당권		

# 경 남 공 보

제2640호

2023. 11. 2.(목)

연 번	소재지	지 번		지 목	면적(㎡)		소 유 자		소유권 이외의 권리			비고
					지적	편입	성 명	주 소	성 명	주 소	권리 내용	
57	"	기정	5-123	도	18.4	18.4	국 (기획재정부)					5/43
							국 (국토교통부)					38/43
	변경	5-123	도	18.4	18.4	국 (기획재정부)					5/43	
						국 (국토교통부)					38/43	
58	"	기정	5-124	도	0.4	0.4	국 (국토교통부)					
							국 (기획재정부)					5/43
		변경	5-124	도	0.4	0.4	국 (국토교통부)					38/43
59	"	기정	5-125	도	11.6	11.6	창원시					
		변경	5-125	도	11.6	11.6	창원시					
60	마산 합포구 해운동	기정	6-5	구	2.2	2.2	국 (기획재정부)					
		변경	6-16	도	1.5	1.5	국 (기획재정부)					
61	"	기정	6-6	도	46.3	9.2	국 (기획재정부)					
		변경	6-17	도	9.5	9.5	국 (기획재정부)					
62	"	기정	6-7	도	70.4	70.4	국 (기획재정부)					
		변경	6-7	도	70.4	70.4	국 (기획재정부)					
63	"	기정	7-1	도	19.8	19.8	창원시					
		변경	7-1	도	19.8	19.8	창원시					
64	"	기정	7-3	대	3.3	3.3	국 (국토교통부)					
		변경	7-3	대	3.3	3.3	국 (국토교통부)					
65	"	기정	7-4	대	13.2	13.2	국 (국토교통부)					
		변경	7-4	대	13.2	13.2	국 (국토교통부)					
66	"	기정	7-5	대	9.9	9.9	국 (국토교통부)					
		변경	7-5	대	9.9	9.9	국 (국토교통부)					



# 경 남 공 보

제2640호

2023. 11. 2.(목)

연 번	소재지	지 번		지 목	면적(㎡)		소 유 자		소유권 이외의 권리			비고
					지적	편입	성 명	주 소	성 명	주 소	권리 내용	
67	"	기정	7-6	대	64.1	64.1	창원시					
		변경	7-6	대	64.1	64.1	창원시					
68	"	기정	7-7	도	2.0	2.0	창원시					
		변경	7-7	도	2.0	2.0	창원시					
69	"	기정	7-8	도	6.6	6.6	국 (국토교통부)					
		변경	7-8	도	6.6	6.6	국 (국토교통부)					
70	"	기정	8-1	대	43.0	43.0	최*모	창원시 마산회원구 두척동 ***				4/20
							최*화	창원시 마산회원구 내서읍 호계리 ***				4/20
							최*범	창원시 마산합포구 구산면 반동리 ***				4/20
							최*석	창원시 마산회원구 두척동 ***				4/20
							최*렬	창원시 마산합포구 구산면 반동리 ***				4/20
		변경	8-1	대	43.0	43.0	창원시					
71	마산 합포구 해운동	기정	8-2	도	152.1	152.1	최*모	두척동				미등기
		변경	8-2	도	152.1	152.1	창원시					
72	"	기정	8-3	사	35.3	13.1	경상남도					
		변경	8-3	사	35.3	-	경상남도					
73	"	기정	8-5	대	26.4	1.4	국 (국토교통부)					
		변경	8-11	대	1.4	1.4	국 (국토교통부)					
74	"	기정	8-6	도	56.2	56.2	최*모	창원시 마산회원구 두척동 ***				
							최*화	창원시 마산회원구 내서읍 호계리 ***				

# 경 남 공 보

제2640호

2023. 11. 2.(목)

연 번	소재지	지 번		지 목	면적(㎡)		소 유 자		소유권 이외의 권리			비고
					지적	편입	성 명	주 소	성 명	주 소	권리 내용	
							최*범	창원시 마산합포구 구산면 반동리 ***				
							최*석	창원시 마산회원구 두척동 ***				
							최*렬	창원시 마산합포구 구산면 반동리 ***				
		변경	8-6	도	56.2	56.2	창원시					
75	"	기정	8-7	대	14.3	5.7	경상남도					
		변경	8-7	대	14.3	-	경상남도					
76	"	기정	10-1	도	3.3	3.3	국 (국토교통부)					
		변경	10-1	도	3.3	3.3	국 (국토교통부)					
77	"	기정	10-2	대	5.9	5.9	국 (기획재정부)					
		변경	10-12	대	3.8	3.8	국 (기획재정부)					
78	마산 합포구 해운동	기정	13-9	도	363.3	363.3	창원시					
		변경	13-9	도	363.3	355.7	창원시					13-37 분할예정
79	"	기정	21	도	11,086.7	4,223.2	국 (국토교통부)					
		변경	21-4	도	4,226.5	4,225.6	국 (국토교통부)					21-5 분할예정
80	"	기정	74	도	21.0	21.0	국 (국토교통부)					
		변경	74	도	21.0	21.0	국 (국토교통부)					
합 계		기정			49,966.4	16,279.0						
		변경			16,191.5	16,167.4						

● **창원시 고시 제2023-201호**

## 창원도시관리계획(도로) 결정(변경) 및 지형도면 고시

창원시 마산합포구 자산동 일원의 도시관리계획에 대하여 「국토의 계획 및 이용에 관한 법률」 제30조 및 같은 법 시행령 제25조에 따른 경미한 도시관리계획(도로) 결정(변경) 사항과, 같은 법 제32조 및 「토지이용규제기본법」 제8조에 따라 작성된 지형도면에 대하여 아래와 같이 고시하오니 일반 및 이해관계인은 관계도서를 열람하시기 바랍니다.

2023년 11월 2일

창 원 시 장

**1. 도시관리계획(도시계획시설:도로) 결정(변경) 조서**

가. 도로 결정(변경) 조서

구분	지구별	규 모				기능	연장 (m)	기점	종점	사용 형태	주 요 경과지	최 초 결정일	비고
		등급	류별	번호	폭원 (m)								
기정	-	중로	2	251	15	집산 도로	350	중로 1-106	중로 2-138	일반 도로	-	경상남도고시 제1974-129호 (1974.10.25.)	
변경	-	중로	2	251	13~15	집산 도로	350	중로 1-106	중로 2-138	일반 도로	-	경상남도고시 제1974-129호 (1974.10.25.)	경미한 선형변경
기정	마 산 합포구	소로	3	121	4~6	국지 도로	150	대로 3-58	중로 2-251	일반 도로	-	경상남도고시 제1974-129호 (1974.10.25.)	
변경	마 산 합포구	소로	3	121	4~6	국지 도로	151	대로 3-58	중로 2-251	일반 도로	-	경상남도고시 제1974-129호 (1974.10.25.)	경미한 선형변경

나. 도로 결정(변경) 사유서

변경전 도로명	변경후 도로명	변 경 내 용	변경사유
중로2-251	중로2-251	○ 폭원변경 - 당초 15m, 변경 13~15m	○ 자산구역 주택재개발사업에 따른 지적현황 측량결과, 중로2-251호선의 정비구역 밖 일부 구간이 지장물에 저촉되어 원활한 정비사업 추진을 위하여 선형 조정 ※ 자산구역 정비계획 변경 시 축소된 폭원만큼 정비 구역 내 확보(폭원15m 유지)

변경전 도로명	변경후 도로명	변경 내 용	변경사유
마산합포구 소로3-121	마산합포구 소로3-121	○ 연장변경 - 당초 150m, 변경 151m	○ 중로2-251호선 변경에 따른 노선변경

**2. 관련도면 :** 실음생략(창원시청 도시계획과에 비치)

※ 지형도면은 토지이음(<http://eum.go.kr>)에서 열람 가능함

**3. 기타 자세한 사항은 창원시 도시계획과(☎055-225-4121)로 문의바랍니다.**

● **창원시 고시 제2023-204호**

**창원도시계획시설(팔룡공원) 공원조성계획 결정(변경) 및 지형도면 고시**

창원도시계획시설(팔룡공원)에 대하여 「국토의 계획 및 이용에 관한 법률」 제30조 및 「도시공원 및 녹지 등에 관한 법률」 제16조의2 규정에 따라 공원조성계획을 결정(변경)하고 「국토의 계획 및 이용에 관한 법률」 제32조 및 같은 법 시행령 제27조와 「토지이용규제 기본법」 제8조 및 같은 법 시행령 제7조의 규정에 따라 지형도면을 고시하니, 일반인 및 이해관계인은 관계도서를 열람하시기 바랍니다.

**2023년 11월 2일**

**창 원 시 장**

**1. 창원도시관리계획(시설:공원) 결정 조서**

가. 공간시설

○ 공원 결정조서(변경없음)

도면표시 번호	공원명	시설의 종 류	위 치	면 적(㎡)			최초결정일	비고
				기정	변경	변경후		
1	팔룡 공원	근린 공원	마산회원구 합성동, 구암동, 봉암동 일원 의창구 반계동	3,555,855	-	3,555,855	건설부 고시 제1964-1018호 (1964.8.6.)	

# 경 남 공 보

제2640호

2023. 11. 2.(목)

## 2. 공원조성계획 결정 조서

가. 공원조성계획 총괄표

○ 세부시설 부지 총괄조서

구 분	시 설 면 적 (㎡)			구성비(%)	비 고	
	기 정	변 경	변 경 후			
총 면 적	3,555,855	-	3,555,855	100.0		
시 설 면 적	371,544	-	371,544	10.4		
공 원 시 설	도로 및 광장	45,275	-	45,275	1.3	
	조 경 시 설	114,641	-	114,641	3.2	
	휴 양 시 설	60,985	증)10,079	71,064	2.0	
	운 동 시 설	68,954	감)10,079	58,875	1.7	
	교 양 시 설	57,864	-	57,864	1.6	
	편 익 시 설	14,870	-	14,870	0.3	
	유 희 시 설	3,465	-	3,465	0.1	
	기 타 시 설	5,490	-	5,490	0.2	
녹 지	3,184,311	-	3,184,311	89.6		

○ 세부시설 건축물 총괄조서

구 분	건 축 면 적 (㎡)			연 면 적 (㎡)			비 고
	기 정	변 경	변 경 후	기 정	변 경	변 경 후	
계	13,051.66	증)263	13,314.66	40,534.08	증)263	40,797.08	
조 경 시 설	223.0	-	223.0	195.0	-	195.0	
휴 양 시 설	2,453.0	-	2,453.0	7,132.0	-	7,132.0	
운 동 시 설	2,798.45	감)160	2,638.45	17,541.08	감)160	17,381.08	
교 양 시 설	6,683.21	-	6,683.21	14,772.0	-	14,772.0	
편 익 시 설	894.0	-	894.0	894.0	-	894.0	
유 희 시 설	-	증)423	423.0	-	증)423	423.0	

○ 시설률 및 녹지율

구 분	합 계		시 설 률		녹 지 율	
	면적(㎡)	구성비(%)	면적(㎡)	구성비(%)	면적(㎡)	구성비(%)
기 정	3,555,855	100.0	371,544	10.4	3,184,311	89.6
변 경	3,555,855	100.0	371,544	10.4	3,184,311	89.6

# 경 남 공 보

제2640호

2023. 11. 2.(목)

■ 변경사유서

도면표시 번호	공원명	결정(변경)내용	결정(변경)사유
-	팔룡 공원	<ul style="list-style-type: none"> <li>○ 휴양시설 : (당초) A=60,985㎡ → (변경) A=71,064㎡ (증10,079㎡)</li> <li>○ 운동시설 : (당초) A=68,954㎡ → (변경) A=58,875㎡ (감10,079㎡)</li> <li>○ 유희시설 : (건축) A=423㎡</li> </ul>	<ul style="list-style-type: none"> <li>○ 밤골여울마당 내 운동시설을 기존 휴양시설로 원상복구</li> <li>○ 어린이체험존 건축누락 면적 정정                             <ol style="list-style-type: none"> <li>1) 휴양시설 면적증가                                     <ul style="list-style-type: none"> <li>- 운동시설을 기존 휴양시설로 원상복구함에 따른 밤골여울마당 면적증가 (29,688→39,767㎡, 증10,079㎡)</li> </ul> </li> <li>2) 운동시설 면적감소                                     <ul style="list-style-type: none"> <li>- 운동시설 제외(10,079㎡, 건축 160㎡)</li> </ul> </li> <li>3) 유희시설 건축 누락면적 정정                                     <ul style="list-style-type: none"> <li>- 어린이체험존(건축 423㎡)</li> </ul> </li> </ol> </li> </ul>

나. 세부시설 결정(변경) 조서

기능	구분	지역	시설 번호	시 설 명	위 치	부지면적 (㎡)	건축면적(㎡)		비고
							바닥면적	연면적	
	기정	합 계				3,555,855	13,051.66	40,534.08	
	변경					3,555,855	13,314.66	40,797.08	
	기정	공 원 시 설 소 계				371,544	13,051.66	40,534.08	
	변경					371,544	13,314.66	40,797.08	
도로 및 광장	기정	소 계				45,275	-	-	
	기정			도 로	전지역	37,991	-	-	
	기정			광 장	전지역	7,284	-	-	
	기정	구창원시	1-1	다목적광장	반계동산39-1	935	-	-	
	기정		1-2	진입광장	반계동1313-3	164	-	-	
	기정		1-3	진입광장	반계동110	3,963	-	-	
	기정	구마산시	1-4	광장(1)	양덕 산5	314	-	-	
	기정		1-5	광장(2)	양덕 산20	314	-	-	
	기정		1-6	광장(3)	양덕 산8-2	314	-	-	
	기정		1-7	광장(4)	합성 산14-1	1,280	-	-	
조경 시 설	기정	소 계				114,641	223.0	195.0	
	기정	구창원시	2-1	유실수원	반계동산46-1	5,497	-	-	
	기정		2-2	초화원	반계동1537-3	4,002	-	-	
	기정		2-3	생태습지원	반계동1313-4	1,407	-	-	
	기정		2-4	잔디마당	반계동1313-4	2,224	-	-	
	기정	구마산시	2-5	양묘장	반계동96	45,576	223.0	195.0	
	기정		2-6	조경녹지(1)	구암 산117-6	8,158	-	-	
	기정		2-7	조경녹지(2)	합성 산14-1	40,176	-	-	

# 경 남 공 보

제2640호

2023. 11. 2.(목)

기능	구분	지역	시설 번호	시 설 명	위 치	부지면적 ( m <sup>2</sup> )	건축면적(m <sup>2</sup> )		비고
							바닥면적	연면적	
	기정		2-8	조경녹지(3)	양덕 산26-1	7,601	-	-	
휴 양 시 설	기정	소			계	60,985	2,453.0	7,132.0	
	변경	소			계	71,064	2,453.0	7,132.0	증10,079
	기정	구창원시	3-1	테크쉼터	반계동산44-3	32	-	-	
	기정		3-2	테크쉼터	반계동산44-3	32	-	-	
	기정		3-3	테크쉼터	반계동산41-3	32	-	-	
	기정		3-4	쉼터	반계동산44-9	155	-	-	
	기정		3-5	쉼터	반계동1325-2	308	-	-	
	기정		3-6	쉼터	반계동산44-3	195	-	-	
	기정		3-7	쉼터	반계동산41-5	114	-	-	
	기정	구마산시	3-8	쉼터	반계동1537-3	40	-	-	
	기정		3-9	쉼터	반계동1537-3	78	-	-	
	기정		3-10	쉼터	반계동산41-5	18	-	-	
	기정		3-11	경남종합사회복지관	구암 31	11,996	2,371.0	7,050.0	
	기정		3-12	자연학습장	봉암 산2	18,297	-	-	
	기정		3-13	밤골여울마당	합성 산26-5	29,688	82.0	82.0	
	변경		3-13	밤골여울마당	합성 산26-5	39,767	82.0	82.0	증10,079
운 동 시 설	기정	소			계	68,954	2,798.45	17,541.08	
	변경	소			계	58,875	2,638.45	17,381.08	감10,079 (건축 감160)
	기정	구창원시	4-1	체력단련장	반계동310-1	54	-	-	
	기정		4-2	골프연습장	반계동350-2	9,510	1,125.70	8,623.33	
	기정	구마산시	4-3	골프연습장	합성 127-22	23,736	1,501.00	8,746.00	
	기정		4-4	운동장(1)	구암 산117-3	4,304	11.75	11.75	
	기정		4-5	운동장(2)	양덕 33	8,300	-	-	
	기정		4-6	운동장(3)	양덕 산13-9	8,569	-	-	
	기정		4-7	운동장(4)	양덕 산13-1	1,894	-	-	
	기정		4-8	족구장	양덕 산26-6	458	-	-	
	기정		4-9	다목적구장	양덕 산26-6	408	-	-	
	기정		4-10	게이트볼장	양덕 69	775	-	-	
	기정		4-11	배드민턴장	합성 산15	867	-	-	
	폐지		4-12	파크골프장	합성 산27-1	10,079	160.0	160.0	감10,079 (건축 감160)
교 양 시 설	기정	소			계	57,864	6,683.21	14,772.0	
	기정	구창원시	5-1	온실	반계동111-2	681	681.0	681.0	
	기정	구마산시	5-2	청소년수련원	합성 90	30,350	5,825.21	13,914.0	
	기정		5-3	공연장	양덕 산26-6	293	-	-	

# 경 남 공 보

제2640호

2023. 11. 2.(목)

기능	구분	지역	시설 번호	시 설 명	위 치	부지면적 (㎡)	건축면적(㎡)		비고
							바닥면적	연면적	
	기정		5-4	구암마당	구암 40	23,225	177.0	177.0	
	기정		5-5	유아숲체험원	봉암동587	3,315	-	-	
편 익 시 설	기정	소 계				14,870	894.0	894.0	
	기정	구창원시	6-1	전망대	반계동산38	306	100.0	100.0	
	기정		6-2	화장실(1)	반계동산39-1	51	31.0	31.0	
	기정		6-3	주차장(1)	반계동산39-1	5,789	-	-	
	기정		6-4	주차장(2)	반계동1512-1	1,692	-	-	
	기정		6-5	주차장(3)	반계동113-2	2,970	-	-	
	기정		6-6	계단 및 램프	반계동1313-3	59	-	-	
	기정		6-7	관리사무소	반계동114-5	646	646.0	646.0	
	기정	구마산시	6-8	주차장(4)	양덕 334	865	-	-	
	기정		6-9	주차장(5)	합성 산25-1	2,360	-	-	
	기정		6-10	화장실(2)	양덕 산26-1	120	105.0	105.0	
	기정		6-11	관리실	봉암동 568	12	12.0	12.0	
	유 회 시 설	기정	소 계				3,465	-	-
변경		소 계				3,465	423	423	(건축 증423)
기정		구마산시	7-1	어린이체험존	합성 139	1,725	-	-	
변경			7-1	어린이체험존	합성 139	1,725	423	423	건축누락 면적정정 (건축 증423)
기정	7-2		모험놀이시설	합성 산26-5	1,740				
기타 시 설	기정	소 계				5,490	-	-	
	기정	구마산시	8-1	탐골	양덕 산19	2,964	-	-	
	기정		8-2	먼들골	양덕 산18	2,526	-	-	
녹지	기정	소 계				3,184,311	-	-	

다. 도로 결정(변경) 조서(변경없음)

구분	지역	등급	류별	도로 번호	폭원 (m)	연장 (m)	면적 (㎡)	기능	기 점	종 점	비고
기정	총 계					13,368	37,991				
기정	중로 소계					387	5,805				
기정	구마산시	중로	2	1	15	387	5,805	-	중1-18	창신대학	
기정	소로 소계					12,981	32,186				
기정	구창원시	소로	2	1	9.5	250	2,373	진입로	구역계	소로3-4	
기정		소로	2	2	11	39	629	진입로	구역계	4-2골프연습장	
기정		소로	3	1	2	110	220	진입로	동측구역계	소로2-1	
기정		소로	3	2	3	57	170	산책로	소로3-1	소로2-1	



# 경 남 공 보

제2640호

2023. 11. 2.(목)

구분	지역	등급	류별	도로 번호	폭원 (m)	연장 (m)	면적 (㎡)	기 능	기 점	종 점	비고
기정	구창원시	소로	3	3	4	15	60	진입로	동측구역계	소로3-4	
기정		소로	3	4	6	193	1158	산책로	소로2-1	소로3-5	
기정		소로	3	5	1.5	29	44	산책로	소로3-4	소로3-5	
기정		소로	3	6	1.5	75	112	산책로	소로3-8	소로3-26	
기정		소로	3	7	1.5	61	92	산책로	소로3-6	소로3-8	
기정		소로	3	8	2.8	119	333	산책로	1-2진입광장	소로3-10	
기정		소로	3	9	1.5	18	72	산책로	1-2진입광장	소로3-11	
기정		소로	3	10	3	45	135	산책로	소로3-9	1-1다목적광장	
기정		소로	3	11	2	25	49	산책로	소로3-9	1-1다목적광장	
기정		소로	3	12	3	46	137	산책로	소로3-9	1-1다목적광장	
기정		소로	3	13	1.5	51	77	산책로	소로3-12	3-9쉼터	
기정		소로	3	14	1.5	19	29	산책로	소로3-12	1-1다목적광장	
기정		소로	3	15	1.5	7	11	산책로	1-1다목적광장	3-8쉼터	
기정		소로	3	16	1.5	26	39	산책로	소로3-17	소로3-19	
기정		소로	3	17	1.5	58	87	산책로	3-9쉼터	소로3-16	
기정		소로	3	18	1.5	15	23	산책로	소로3-19	1-1다목적광장	
기정		소로	3	19	6	50	294	진입로	6-3주차장	1-1다목적광장	
기정		소로	3	20	1.5	384	576	산책로	구역계	구역계	
기정		소로	3	21	1.5	433	650	산책로	3-1유실수원	소로3-20	
기정		소로	3	22	1.5	89	134	산책로	소로2-2	소로3-20	
기정		소로	3	23	1.5	152	228	산책로	소로3-20	3-5쉼터	
기정		소로	3	24	1.5	284	426	산책로	소로3-20	소로3-30	
기정		소로	3	25	1.5	48	72	진입로	구역계	3-5쉼터	
기정		소로	3	26	1.5	79	119	진입로	소로3-6	구역계	
기정		소로	3	27	2	132	264	진입로	구역계	소로3-7	
기정		소로	3	28	1.5	180	270	산책로	구역계	소로3-31	
기정		소로	3	29	1.5	122	183	산책로	3-6쉼터	3-5쉼터	
기정		소로	3	30	1.5	190	285	산책로	3-5쉼터	6-1전망대	
기정		소로	3	31	1.5	154	231	산책로	3-7쉼터	3-6쉼터	
기정		소로	3	32	1.5	72	108	산책로	3-6쉼터	6-1전망대	
기정		소로	3	33	1.5	258	387	산책로	6-1전망대	구역계	
기정		소로	3	34	1.5	163	245	산책로	소로3-31	소로3-36	
기정		소로	3	35	1.5	164	246	산책로	3-4쉼터	소로3-36	
기정		소로	3	36	1.5	272	408	산책로	6-3주차장	6-1전망대	

# 경 남 공 보

제2640호

2023. 11. 2.(목)

구분	지역	등급	류별	도로 번호	폭원 (m)	연장 (m)	면적 (㎡)	기 능	기 점	종 점	비고
기정	구마산시	소로	3	37	2	1,842	3,684	산책로	중2-1	창신대학	
기정		소로	3	38	2	630	1,260	진입로	양덕중앙	소3-37	
기정		소로	3	39	2	121	242	산책로	2-7조경녹지(2)	소3-40	
기정		소로	3	40	2	800	1,600	산책로	4-3골프연습장	소3-38	
기정		소로	3	41	2	122	244	산책로	소3-40	3-13밤골여울마당	
기정		소로	3	42	2	728	1,456	산책로	3-13밤골여울마당	소3-37	
기정		소로	3	43	2	505	1,010	산책로	3-13밤골여울마당	소3-42	
기정		소로	3	44	2	545	1,090	진입로	경남아파트	소3-51	
기정		소로	3	45	8	216	1,730	산책로	1-5광장(2)	1-6광장(6)	
기정		소로	3	46	2	146	292	산책로	1-6광장(6)	소3-47	
기정		소로	3	47	2	785	2,100	산책로	4-6운동장(3)	소3-52	
기정		소로	3	48	2	105	210	산책로	8-1탑골	8-2면등골	
기정		소로	3	49	2	47	94	산책로	소3-47	8-1탑골	
기정		소로	3	50	8	290	2,320	진입로	소3-37	1-4광장(1)	
기정		소로	3	51	8	203	1,624	산책로	1-4광장(1)	1-5광장(2)	
기정		소로	3	52	2	415	830	산책로	1-5광장(2)	소3-47	
기정		소로	3	53	2	285	570	진입로	소3-37	3-12자연학습장	
기정		소로	3	54	1.2	712	854	진입로	소3-52	소3-37	

**3. 관계도서(지형도면) :** 계재생략(창원시 푸른도시사업소 공원녹지과 비치)

**4. 기타 궁금하신 사항은 창원시 푸른도시사업소 공원녹지과(☎055-225-7023)로 문의하여 주시기 바랍니다.**

## ● 창원시 고시 제2023-205호

### 창원도시계획시설(팔룡공원[1공구])사업 실시계획(변경)인가 고시

건설부 고시 제1964-1018호(1964.8.6.)에 의거 최초결정 고시되고 창원시 고시 제2021-225호(2021. 8.26)로 실시계획(변경) 고시한 창원도시계획시설(팔룡공원)에 대하여 「국토의 계획 및 이용에 관한 법률」 제88조 및 같은 법 시행령 제97조에 따라 작성된 실시계획 변경내용에 대하여 같은 법 제91조 및 같은 법 시행령 제100조에 따라 다음과 같이 고시합니다.

2023년 11월 2일

창 원 시 장

#### 1. 창원도시계획시설(팔룡공원)사업 실시계획(변경) 내용

가. 사업시행지의 위치 : 창원시 마산회원구 구암동,합성동,양덕동,봉암동,  
의창구 반계동 일원

나. 사업의 종류 및 명칭

- 종 류 : 창원도시계획시설(팔룡공원)사업
- 명 칭 : 팔룡공원[1공구] 조성사업

다. 사업의 면적 및 규모

- 부지면적 : 45,592㎡
- 시설규모 : 밤골여울마당 39,767㎡, 어린이체험존 1,725㎡, 모험놀이시설 1,740㎡, 주차장 2,360㎡

라. 변경사유 : 팔룡공원 밤골여울마당 내 어린이체험존 조성사업 추진

마. 사업시행자의 성명 및 주소

- 성 명 : 창원시장
- 주 소 : 창원시 성산구 중앙대로 151(용호동)

바. 사업의 착수 및 준공예정일

- 사업기간 : 2020. 6. 15. ~ 2025. 5. 31.

사. 수용 또는 사용할 토지 및 소유권 이외의 권리자 조서 【변경없음】 : 불임

#### 2. 관계도서 : 실음생략 [창원시 푸른도시사업소 공원녹지과(☎055-225-7023) 비치]

# 경 남 공 보

제2640호

2023. 11. 2.(목)

□ 수용 또는 사용할 토지의 세목조사								
연번	소재지	지번	지목	대장면적 (㎡)	편입면적 (㎡)	소유자		비고
						성명	주소	
합계	32필지			287,276	45,592			
1	회원구 합성동	136	답	1,286	1,260	창원시		
2	회원구 합성동	137	답	582	582	창원시		
3	회원구 합성동	138	답	638	638	창원시		
4	회원구 합성동	139	답	836	836	창원시		
5	회원구 합성동	139-1	답	1,342	1,342	창원시		
6	회원구 합성동	139-2	답	757	757	창원시		
7	회원구 합성동	139-3	답	208	208	창원시		
8	회원구 합성동	139-4	답	241	241	창원시		
9	회원구 합성동	139-5	답	40	40	창원시		
10	회원구 합성동	139-6	답	486	486	창원시		
11	회원구 합성동	139-7	임	125	125	창원시		
12	회원구 합성동	140	답	110	98	창원시		
13	회원구 합성동	141	답	141	141	창원시		
14	회원구 합성동	141-1	답	11	11	창원시		
15	회원구 합성동	142	답	1,402	1,095	창원시		
16	회원구 합성동	925-38	구	1,540	1,040	국(국토교통부)		
17	회원구 합성동	933	구	347	347	국(국토교통부)		
18	회원구 합성동	산162	구	4,232	2,620	국(국토교통부)		
19	회원구 합성동	산162-1	구	1,802	720	국(국토교통부)		
20	회원구 합성동	산19-1	임	19,537	2,450	창원시		
21	회원구 합성동	산20	임	28,364	350	창원시		

# 경 남 공 보

제2640호

2023. 11. 2.(목)

연번	소재지	지번	지목	대장면적 (㎡)	편입면적 (㎡)	소유자		비고
						성명	주소	
22	회원구 합성동	산21	임	83,207	6,371	창원시		
23	회원구 합성동	산22-1	임	14,777	175	남*현	서울특별시 서초구양재동 154-2우성아파트 1**동8**호	5.3%
						방*례	마산시 합성동 산**-1	10.0%
						문*환	월영동709-1월영3차현대아파트6**-1***	7.1%
						조*현	창원시 반림동18 트리비앙아파트2**동 9**호	10.7%
						옥*호	창원시 의창구 반계로 101,1**동 1**호	4.0%
						창원시		62.9%
24	회원구 합성동	산23-1	임	78,050	3,359	남*현	서울특별시 서초구양재동 154-2우성아파트 1**동8**호	5.3%
						방*례	마산시 합성동 산**-1	10.0%
						문*환	월영동709-1월영3차현대아파트6**-1***	7.1%
						조*현	창원시 반림동18 트리비앙아파트2**동 9**호	10.7%
						옥*호	창원시 의창구 반계로 101,1**동 1**호	4.0%
						창원시		62.9%
25	회원구 합성동	산23-3	임	496	496	김*선	회원동 5**	
26	회원구 합성동	산25-1	임	2,368	2,368	창원시		
27	회원구 합성동	산26-1	임	16,463	32	창원시		
28	회원구 합성동	산26-5	임	6,118	6,118	창원시		
29	회원구 합성동	산27-1	임	9,719	8,244	방*례	마산시 합성동 산**-1	12.8%
						옥*호	창원시 의창구 반계로 101,1**동 1**호	11.1%
						창원시		76.1%
30	회원구 합성동	산28	임	8,331	1,230	창원시		
31	회원구 합성동	산29-1	임	1,933	25	창원시		
32	회원구 합성동	산29-4	임	1,787	1,787	창원시		

● 창원시 공고 제2023-2069호

대죽도 개발사업계획 변경 승인 공고

「무인도서의 보전 및 관리에 관한 법률」 제16조 제4항 및 같은 법 시행규칙 제13조에 따라 『무인도서(대죽도) 개발사업계획 승인』 사항을 다음과 같이 공고합니다.

2023년 10월 30일

창 원 시 장

1. 사업 시행지의 위치 : 창원시 진해구 덕산동 산1 번지 일원(대죽도)

2. 사업의 종류와 명칭

- 명칭 : 대죽도 거북선 경관조명 조성사업

3. 면적 또는 규모

- 사업면적 : 1,260㎡
- 사업규모 : 거북선 조형물 설치, 해저케이블 및 경관조명폴 설치, 부잔교 설치
- 사업 변경내용

변경 전	변경 후
- 거북선조형물 1식	- 거북선조형물 1식(기초사면 보강 1식)
- 해저케이블 790m, B=0.6m	- 해저케이블 790m, B=0.6m(변경없음)
- 경관조명 폴 13EA	- 경관조명 폴 13EA(변경없음)
- 경관조명 폴 간선 굴착 : L = 240m	- 경관조명 폴 간선 굴착 : L = 240m(변경없음)
- 부잔교 : B = 10 m, L = 25m	- 부잔교 : B = 10 m, L = 25m(변경없음)
	- 산지일시사용 A=334㎡, 부잔교 테크연장

4. 시행자의 이름과 주소

- 시행자 : 창원시장
- 주 소 : 창원시 성산구 중앙대로 151(용호동)

5. 사업의 착수예정일 및 준공예정일

- 착수예정일 : 2022.04.01.
- 준공예정일 : 2024.06.30.

● **창원시 공고 제2023-2081호**

## 창원도시계획시설(팔룡공원) 공원조성계획 결정(변경)을 위한 열람·공고

창원도시계획시설(팔룡공원)의 공원조성계획 결정(변경)을 위하여 『도시공원 및 녹지 등에 관한 법률』 제16조의2, 『국토의 계획 및 이용에 관한 법률』 제28조 및 같은법 시행령 제22조, 『창원시 도시계획조례』 제8조에 의거 주민의견을 청취하고자 열람·공고하오니 의견이 있으신 분은 열람기간 내 서면으로 제출하여 주시기 바랍니다.

**2023년 11월 2일**

### 창 원 시 장

**1. 창원도시관리계획(시설:공원) 결정 조서**

**가. 공간시설**

- 공원 결정조서(변경없음)

도면표시 번호	공원명	시설의 종 류	위 치	면 적(m <sup>2</sup> )			최초결정일	비고
				기정	변경	변경후		
1	팔룡 공원	근린 공원	마산회원구 합성동, 구암동, 봉암동 일원 의창구 반계동	3,555,855	-	3,555,855	건설부 고시 제1964-1018호 (1964.8.6.)	

**2. 공원조성계획 결정 조서**

**가. 공원조성계획 총괄표**

- 세부시설 부지 총괄조서

구 분	시 설 면 적(m <sup>2</sup> )			구성비(%)	비 고	
	기 정	변 경	변 경 후			
총 면 적	3,555,855	-	3,555,855	100.0		
시 설 면 적	371,544	증)20,908	392,452	11.0		
공 원 시 설	도로 및 광장	45,275	증)975	46,250	1.3	
	조 경 시 설	114,641	증)37,854	152,495	4.3	
	휴 양 시 설	71,064	증)1,375	72,439	2.1	
	운 동 시 설	58,875	감)19,033	39,842	1.1	
	교 양 시 설	57,864	감)318	57,546	1.6	

# 경 남 공 보

제2640호

2023. 11. 2.(목)

구	분	시 설 면 적 (㎡)			구성비(%)	비 고
		기 정	변 경	변 경 후		
	편 익 시 설	14,870	증)55	14,925	0.4	
	유 희 시 설	3,465	-	3,465	0.1	
	기 타 시 설	5,490	-	5,490	0.2	
총 계		3,184,311	감)20,908	3,163,403	89.0	

○ 세부시설 건축물 총괄조서

구 분	건 축 면 적 (㎡)			연 면 적 (㎡)			비 고
	기 정	변 경	변 경 후	기 정	변 경	변 경 후	
계	13,314.66	감)60.7	13,253.96	40,797.08	감)4,998.33	35,798.75	
조 경 시 설	223.0	-	223.0	195.0	-	195.0	
휴 양 시 설	2,453.0	-	2,453.0	7,132.0	-	7,132.0	
운 동 시 설	2,638.45	증)61.3	2,699.75	17,381.08	감)4,876.33	12,504.75	
교 양 시 설	6,683.21	감)177.0	6,506.21	14,772.0	감)177.0	14,595.0	
편 익 시 설	894.0	증)55.0	949.0	894.0	증)55.0	949.0	
유 희 시 설	423.0	-	423	423.0	-	423	

○ 시설률 및 녹지율

구 분	합 계		시 설 률		녹 지 율	
	면적(㎡)	구성비(%)	면적(㎡)	구성비(%)	면적(㎡)	구성비(%)
기 정	3,555,855	100.0	371,544	10.4	3,184,311	89.6
변 경	3,555,855	100.0	392,452	11.0	3,163,403	89.0

■ 변경사유서

도면표시 번호	공원명	결정(변경)내용	결정(변경)사유
-	팔룡 공원	○ 도로 및 광장 : (당초) A=45,275㎡ → (변경) A=46,250㎡ (증 975㎡)  ○ 조경시설 : (당초) A=114,641㎡ → (변경) A=152,495㎡ (증 37,854㎡)	○ 구암마당 및 화훼원, 컴퓨터 조성사업과 공원 현황 여건 반영한 시설 정비 1) 도로 면적 증가 ① 소로2-2 누락면적 정정 (629→1,026㎡, 증)397㎡ ② 소로3-55 신설 (B=3m, L=193m, 578㎡)  2) 조경시설 면적증가 ① 조경녹지(1) 면적증가 (8,158→10,664㎡, 증)2,506㎡ ② 조경녹지(4) 신설(9,399㎡)



# 경 남 공 보

제2640호

2023. 11. 2.(목)

도면표시 번호	공원명	결정(변경)내용	결정(변경)사유
-	팔룡 공원	<ul style="list-style-type: none"> <li>○ 휴양시설 : (당초) A=71,064㎡ → (변경) A=72,439㎡ (증 1,375㎡)</li> <li>○ 운동시설 : (당초) A=58,875㎡ → (변경) A=39,842㎡ (감 19,033㎡)</li> <li>○ 교양시설 : (당초) A=57,864㎡ → (변경) A=57,546㎡ (감318㎡)</li> <li>○ 편의시설 : (당초) A=14,780㎡ → (변경) A=14,925㎡ (증55㎡)</li> <li>○ 녹지감소 : (당초) A=3,184,311㎡ → (변경) A=3,163,403㎡ (감20,908㎡)</li> </ul>	<ul style="list-style-type: none"> <li>③ 조경녹지(5) 신설(17,709㎡)</li> <li>④ 화훼원 신설(8,300㎡) →운동장(2) 폐지 후 신설</li> <li><b>3) 휴양시설 면적증가</b> <ul style="list-style-type: none"> <li>① 컴퓨터(8) 신설(1,375㎡)</li> </ul> </li> <li><b>4) 운동시설 면적감소(현황반영)</b> <ul style="list-style-type: none"> <li>① 골프연습장 면적정정/감소 (9,510→6,875㎡, 감)2,635㎡)</li> <li>② 운동장(1) 면적감소 (4,304→1,798㎡, 감)2,506㎡)</li> <li>③ 운동장(2) 폐지 (8,300㎡)</li> <li>④ 운동장(3) 면적 감소 (8,569→3,299㎡, 감)5,270㎡)</li> <li>⑤ 운동장(4) 면적 감소 (1,894→1,337㎡, 감)557㎡)</li> <li>⑥ 배드민턴장(2) 신설 (235㎡)</li> </ul> </li> <li><b>5) 교양시설 면적감소(현황반영)</b> <ul style="list-style-type: none"> <li>① 구암마당 면적감소 (23,225→22,907㎡, 감)318㎡)</li> </ul> </li> <li><b>6) 편의시설 면적증가(신설)</b> <ul style="list-style-type: none"> <li>① 화장실(3) 신설(55㎡)</li> </ul> </li> <li>○ 공원시설 정비에 따른 녹지면적 감소 - 녹지 면적 감소 (3,184,311→3,163,403㎡, 감)20,908㎡)</li> </ul>

**나. 세부시설 결정(변경) 조서**

기능	구분	지역	시설 번호	시 설 명	위 치	부지면적 (㎡)	건축면적(㎡)		비고
							바닥면적	연면적	
	기정	<b>합 계</b>				3,555,855	13,314.66	40,797.08	시설 증)20,908건축 바닥:감)60.7 연면적:감)4,998.33
	변경					3,555,855	13,253.96	35,798.75	
	기정	<b>공 원 시 설 소 계</b>				371,544	13,314.66	40,797.08	
	변경					392,452	13,253.96	35,798.75	
	기정	<b>소 계</b>				45,275	-	-	<b>증)975</b>
	변경					46,250	-	-	
도로 및 광장	기정			도 로	전지역	37,991			<b>증)975</b>
	변경			도 로	전지역	38,966			
	기정			광 장	전지역	7,284			
	기정	구창원시	1-1	다목적광장	반계동산39-1	935			

# 경 남 공 보

제2640호

2023. 11. 2.(목)

기능	구분	지역	시설 번호	시 설 명	위 치	부지면적 (㎡)	건축면적(㎡)		비고	
							바닥면적	연면적		
도로 및 광장	기정	구마산시	1-2	진입광장	반계동1313-3	164				
	기정		1-3	진입광장	반계동110	3,963				
	기정		1-4	광장(1)	양덕 산5	314				
	기정		1-5	광장(2)	양덕 산20	314				
	기정		1-6	광장(3)	양덕 산8-2	314				
	기정		1-7	광장(4)	합성 산14-1	1,280				
조경시설	기정	소 계					114,641	223	195	
	변경	소 계					152,495	223	195	증)37,854
	기정	구창원시	2-1	유실수원	반계동산46-1	5,497				
	기정		2-2	초화원	반계동1537-3	4,002				
	기정		2-3	생태습지원	반계동1313-4	1,407				
	기정		2-4	잔디마당	반계동1313-4	2,224				
	기정		2-5	양묘장	반계동96	45,576	223	195		
	기정	구마산시	2-6	조경녹지(1)	구암 산117-6	8,158				
	변경		2-6	조경녹지(1)	구암 산117-6	10,664			증)2,506	
	기정		2-7	조경녹지(2)	합성 산14-1	40,176				
	기정		2-8	조경녹지(3)	양덕 산26-1	7,601				
	신설		2-9	조경녹지(4)	양덕 산8-2	9,339			증)9,339	
	신설		2-10	조경녹지(5)	합성 산8-2	17,709			증)17,709	
	신설		2-11	화훼원	양덕 33	8,300			증)8,300	
휴양시설	기정	소 계					71,064	2,453	7,132	
	변경	소 계					72,439	2,453	7,132	증)1,375
	기정	구창원시	3-1	테크쉼터(1)	반계동산44-3	32				
	기정		3-2	테크쉼터(2)	반계동산44-3	32				
	기정		3-3	테크쉼터(3)	반계동산41-3	32				
	기정		3-4	쉼터(1)	반계동산44-9	155				
	기정		3-5	쉼터(2)	반계동1325-2	308				
	기정		3-6	쉼터(3)	반계동산44-3	195				
	기정		3-7	쉼터(4)	반계동산41-5	114				
	기정	구마산시	3-8	쉼터(5)	반계동1537-3	40				
	기정		3-9	쉼터(6)	반계동1537-3	78				
	기정		3-10	쉼터(7)	반계동산41-5	18				
	신설		3-11	쉼터(8)	합성 180-1	1,375			증)1,375	
	기정		3-11	경남종합사회복지관	구암 31	11,996	2,371	7,050		
변경	3-12		경남종합사회복지관	구암 31	11,996	2,371	7,050	번호변경		

# 경 남 공 보

제2640호

2023. 11. 2.(목)

기능	구분	지역	시설 번호	시 설 명	위 치	부지면적 (㎡)	건축면적(㎡)		비고
							바닥면적	연면적	
휴양시설	기정	구마산시	3-12	자연학습장	봉암 산2	18,297			
	변경		3-13	자연학습장	봉암 산2	18,297			번호변경
	기정		3-13	밤골여울마당	합성 산26-5	39,767	82	82	
	변경		3-14	밤골여울마당	합성 산26-5	39,767	82	82	번호변경
운동시설	기정	소 계				58,875	2,638.45	17,381.08	
	변경	소 계				39,842	2,699.75	12,504.75	감)19,033 (건축 증)61.3
	기정	구창원시	4-1	체력단련장	반계동310-1	54			
	기정		4-2	골프연습장(1)	반계동350-2	9,510	1,125.70	8,623.33	
	변경	구창원시	4-2	골프연습장(1)	반계동350-2	6,875	952.00	3,512.00	감)2,635 (건축바다 :감)173.7 연면적 :감)5,111.33
	기정		4-3	골프연습장(2)	합성 127-22	23,736	1,501	8,746	
	기정	구마산시	4-4	운동장(1)	구암 산117-3	4,304	11.75	11.75	
	변경		4-4	운동장(1)	구암 산117-3	1,798	11.75	11.75	감)2,506
	폐지		4-5	운동장(2)	양덕 33	8,300			감)8,300
	기정		4-6	운동장(3)	양덕 산13-9	8,569			
	변경		4-6	운동장(3)	양덕 산13-9	3,299			감)5,270
	기정		4-7	운동장(4)	양덕 산13-1	1,894			
	변경		4-7	운동장(4)	양덕 산13-1	1,337			감)557
	기정		4-8	족구장	양덕 산26-6	458			
	기정		4-9	다목적구장	양덕 산26-6	408			
	기정		4-10	게이트볼장	양덕 69	775			
	기정		4-11	배드민턴장(1)	합성 산15	867			
	신설		4-12	배드민턴장(2)	합성 산8-2	235	235	235	증)235 (건축 증)235)
	교양시설	기정	소 계				57,864	6,683.21	14,772.00
변경		소 계				57,546	6,506.21	14,595.00	감)318 (건축 감)177)
기정		구창원시	5-1	운실	반계동111-2	681	681	681	
기정		구마산시	5-2	청소년수련원	합성 90	30,350	5,825.21	13,914.00	
기정			5-3	공연장	양덕 산26-6	293			
기정			5-4	구암마당	구암 40	23,225	177	177	
변경			5-4	구암마당	구암 40	22,907	-	-	감)318 (건축 감)177)
기정	5-5		유아숲체험원	봉암동587	3,315				

# 경 남 공 보

제2640호

2023. 11. 2.(목)

기능	구분	지역	시설 번호	시 설 명	위 치	부지면적 (㎡)	건축면적(㎡)		비고
							바닥면적	연면적	
편익시설	기정	소 계				14,870	894	949	
	변경	소 계				14,925	949	949	증)55 (건축 증)55
	기정	구창원시	6-1	전망대	반계동산38	306	100	100	
	기정		6-2	화장실(1)	반계동산39-1	51	31	31	
	기정		6-3	주차장(1)	반계동산39-1	5,789			
	기정		6-4	주차장(2)	반계동1512-1	1,692			
	기정		6-5	주차장(3)	반계동113-2	2,970			
	기정		6-6	계단 및 램프	반계동1313-3	59			
	기정		6-7	관리사무소	반계동114-5	646	646	646	
	기정	구마산시	6-8	주차장(4)	양덕 334	865			
	기정		6-9	주차장(5)	합성 산25-1	2,360			
	기정		6-10	화장실(2)	양덕 산26-1	120	105	105	
	신설		6-11	화장실(3)	합성 산8-2	55	55	55	증)55 건축 증)55
	기정		6-11	관리실	봉암동 568	12	12	12	
	변경		6-12	관리실	봉암동 568	12	12	12	번호변경
유희시설	기정	소 계				3,465	423	423	
	기정	구마산시	7-2	어린이체험존	합성 139	1,725	423	423	
	기정		7-3	모험놀이시설	합성 산26-5	1,740			
기타시설	기정	소 계				5,490	-	-	
	기정	구마산시	8-1	탑골	양덕 산19	2,964			
	기정		8-2	먼들골	양덕 산18	2,526			
녹지	기정	소 계				3,184,311	-	-	
	변경	소 계				3,163,403	-	-	감)20,908

**다. 도로 결정(변경) 조서**

구분	지역	등급	류별	도로 번호	폭원 (m)	연장 (m)	면적 (㎡)	기능	기 점	종 점	비고
기정	총 계					13,368	37,991				길이 증)193m
변경	총 계					13,561	38,966				면적 증)975
기정	중로 소계					387	5,805				
기정	구마산시	중로	2	1	15	387	5,805	-	중1-18	창신대학	
기정	소로 소계					12,981	32,186				
변경	소로 소계					13,174	33,161				

# 경 남 공 보

제2640호

2023. 11. 2.(목)

구분	지역	등급	류별	도로 번호	폭원 (m)	연장 (m)	면적 (㎡)	기 능	기 점	종 점	비고
기정	구창원시	소로	2	1	9.5	250	2,373	진입로	구역계	소로3-4	
기정		소로	2	2	11	39	629	진입로	구역계	4-2골프연습장	
변경		소로	2	2	11	39	1,026	진입로	구역계	4-2골프연습장	누락면적정정
기정		소로	3	1	2	110	220	진입로	동측구역계	소로2-1	
기정		소로	3	2	3	57	170	산책로	소로3-1	소로2-1	
기정		소로	3	3	4	15	60	진입로	동측구역계	소로3-4	
기정		소로	3	4	6	193	1158	산책로	소로2-1	소로3-5	
기정		소로	3	5	1.5	29	44	산책로	소로3-4	소로3-5	
기정		소로	3	6	1.5	75	112	산책로	소로3-8	소로3-26	
기정		소로	3	7	1.5	61	92	산책로	소로3-6	소로3-8	
기정		소로	3	8	2.8	119	333	산책로	1-2진입광장	소로3-10	
기정		소로	3	9	1.5	18	72	산책로	1-2진입광장	소로3-11	
기정		소로	3	10	3	45	135	산책로	소로3-9	1-1다목적광장	
기정		소로	3	11	2	25	49	산책로	소로3-9	1-1다목적광장	
기정		소로	3	12	3	46	137	산책로	소로3-9	1-1다목적광장	
기정		소로	3	13	1.5	51	77	산책로	소로3-12	3-9쉼터(6)	
기정		소로	3	14	1.5	19	29	산책로	소로3-12	1-1다목적광장	
기정		소로	3	15	1.5	7	11	산책로	1-1다목적광장	3-8쉼터(5)	
기정		소로	3	16	1.5	26	39	산책로	소로3-17	소로3-19	
기정		소로	3	17	1.5	58	87	산책로	3-9쉼터(6)	소로3-16	
기정		소로	3	18	1.5	15	23	산책로	소로3-19	1-1다목적광장	
기정		소로	3	19	6	50	294	진입로	6-3주차장(1)	1-1다목적광장	
기정		소로	3	20	1.5	384	576	산책로	구역계	구역계	
기정		소로	3	21	1.5	433	650	산책로	3-1유실수원	소로3-20	
기정		소로	3	22	1.5	89	134	산책로	소로2-2	소로3-20	
기정		소로	3	23	1.5	152	228	산책로	소로3-20	3-5쉼터(2)	
기정		소로	3	24	1.5	284	426	산책로	소로3-20	소로3-30	
기정		소로	3	25	1.5	48	72	진입로	구역계	3-5쉼터(2)	
기정		소로	3	26	1.5	79	119	진입로	소로3-6	구역계	
기정		소로	3	27	2	132	264	진입로	구역계	소로3-7	
기정		소로	3	28	1.5	180	270	산책로	구역계	소로3-31	
기정		소로	3	29	1.5	122	183	산책로	3-6쉼터(3)	3-5쉼터(2)	
기정		소로	3	30	1.5	190	285	산책로	3-5쉼터(2)	6-1전망대	
기정	소로	3	31	1.5	154	231	산책로	3-7쉼터(4)	3-6쉼터(3)		
기정	소로	3	32	1.5	72	108	산책로	3-6쉼터(3)	6-1전망대		
기정	소로	3	33	1.5	258	387	산책로	6-1전망대	구역계		

# 경 남 공 보

제2640호

2023. 11. 2.(목)

구분	지역	등급	류별	도로 번호	폭원 (m)	연장 (m)	면적 (㎡)	기 능	기 점	종 점	비고
기정	구창원시	소로	3	34	1.5	163	245	산책로	소로3-31	소로3-36	
기정		소로	3	35	1.5	164	246	산책로	3-4텃터(1)	소로3-36	
기정		소로	3	36	1.5	272	408	산책로	6-3주차장(1)	6-1전망대	
기정	구마산시	소로	3	37	2	1,842	3,684	산책로	중2-1	창신대학	
기정		소로	3	38	2	630	1,260	진입로	양덕중앙	소3-37	
기정		소로	3	39	2	121	242	산책로	2-7조경녹지(2)	소3-40	
기정		소로	3	40	2	800	1,600	산책로	4-3골프연습장	소3-38	
기정		소로	3	41	2	122	244	산책로	소3-40	3-13밤골여울마당	
변경		소로	3	41	2	122	244	산책로	소3-40	3-14밤골여울마당	종점명변경
기정		소로	3	42	2	728	1,456	산책로	3-13밤골여울마당	소3-37	
변경		소로	3	42	2	728	1,456	산책로	3-14밤골여울마당	소3-37	기점명변경
기정		소로	3	43	2	505	1,010	산책로	3-13밤골여울마당	소3-42	
변경		소로	3	43	2	505	1,010	산책로	3-14밤골여울마당	소3-42	기점명변경
기정		소로	3	44	2	545	1,090	진입로	경남아파트	소3-51	
기정		소로	3	45	8	216	1,730	산책로	1-5광장(2)	1-6광장(6)	
기정		소로	3	46	2	146	292	산책로	1-6광장(6)	소3-47	
기정		소로	3	47	2	785	2,100	산책로	4-6운동장(3)	소3-52	
기정		소로	3	48	2	105	210	산책로	8-1탑골	8-2면등골	
기정		소로	3	49	2	47	94	산책로	소3-47	8-1탑골	
기정		소로	3	50	8	290	2,320	진입로	소3-37	1-4광장(1)	
기정		소로	3	51	8	203	1,624	산책로	1-4광장(1)	1-5광장(2)	
기정		소로	3	52	2	415	830	산책로	1-5광장(2)	소3-47	
기정		소로	3	53	2	285	570	진입로	소3-37	3-12자연학습장	
변경	소로	3	53	2	285	570	진입로	소3-37	3-13자연학습장	종점명변경	
기정	소로	3	54	1.2	712	854	진입로	소3-52	소3-37		
신설	소로	3	55	3	193	578	산책로	3-14밤골여울마당	2-11화웨이		

**3. 관계도서(지형도면) : 계재생략(창원시 푸른도시사업소 공원녹지과 비치)**

**4. 기타 궁금하신 사항은 창원시 푸른도시사업소 공원녹지과(☎055-225-7023)로 문의하여 주시기 바랍니다.**

● **진주시 고시 제2023-215호**

**진주도시관리계획(공원:물초울공원) 공원조성계획  
결정(변경) 및 지형도면 고시**

1. 진주도시관리계획(공원:물초울공원) 공원조성계획 결정(변경)에 대하여 「도시공원 및 녹지에 관한 법률」 제16조의 2 및 「국토의 계획 및 이용에 관한 법률」 제30조, 같은 법 시행령 제25조의 규정에 따라 공원조성계획을 결정(변경)하고, 「국토의 계획 및 이용에 관한 법률」 제32조 및 같은 법 시행령 제27조, 「토지이용규제기본법」 제8조 및 같은 법 시행령 제7조의 규정에 따라 지형도면을 승인하고 이를 고시합니다.
2. 관계도서는 진주시청 공원관리과(T.055-749-8753)에 비치하고 일반인 및 이해관계인에게 보입니다.

**2023년 11월 2일**

**진 주 시 장**

**가. 진주도시관리계획(공원:물초울공원) 결정(변경) 조서 : 붙임**

**나. 관계도면 : 게재생략**

※ 지형도면은 토지이음 “<http://eum.go.kr>”에서 열람 가능

**다. 기타 상세한 사항은 진주시청 공원관리과(T.055-749-8753)로 문의하시기 바랍니다.**

# 경 남 공 보

제2640호

2023. 11. 2.(목)

**【붙임】**

**1. 도시관리계획(공원: 물초울공원) 결정(변경)**

**가. 도시관리계획(공원: 물초울공원) 결정(변경) 조서**

구분	도면표시 번호	공원명	시설의 종류	위 치	면 적(㎡)			최 초 결정일	비고
					기정	변경	변경후		
기정	50	물초울공원	근린공원	진주시 충무공동 183	67,517.5	-	67,517.5	경상남도 고시 제549호 (2015.09.25)	

**2. 도시관리계획(공원: 물초울공원) 공원조성계획 결정(변경) 조서**

**가. 공원 조성계획 총괄조서**

시 설 명	면 적(㎡)			비고
	기정	증감	변경	
전체면적	67,517.5	-	67,517.5	
시설면적	21,402.7	-	21,423	시설율 : 31.73% (법정 : 40% 이하)
도로 및 광장	12,173	-	12,173	
조경시설	704	-	704	
휴양시설	393	-	393	
유희시설	5,863	-	5,863	
운동시설	1,119	-	1,119	
편익시설	970	-	970	
관리시설	180.7	증 20.3	201	
녹지 및 기타	46,114.8	감 20.3	46,094.5	녹지율 : 68.27% (법정 : 60% 이상)

**나. 공원 세부시설 조서**

○ 기반시설 : 변경없음

구분	번호	시설의 세분	부지면적 (㎡)		건축규모(㎡)				규 모	비 고
			기정	변경	바닥면적		연 면 적			
					기정	변경	기정	변경		
기 반 시 설	기정	소 계	12,173	12,173	-	-	-	-	-	
	기정	도 로	8,174	8,174	-	-	-	-	-	
	기정	가	광장	3,999	3,999	-	-	-	-	
	기정	가-1	광장-1	2,544	2,544	-	-	-	-	
	기정	가-2	광장-2	298	298	-	-	-	-	
	기정	가-3	광장-3	344	344	-	-	-	-	
	기정	가-4	광장-4	664	664	-	-	-	-	
	기정	가-5	광장-5	149	149	-	-	-	-	



# 경 남 공 보

제2640호

2023. 11. 2.(목)

○ 휴양시설 : 변경없음

구분	번호		시설의 세분	부지면적 (㎡)		건축규모(㎡)				규모	비고
						바닥면적		연면적			
				기정	변경	기정	변경	기정	변경		
휴양 시설	기정		소 계	393	393	-	-	-	-	-	
	기정	나	휴게소	382	382	-	-	-	-	-	
	기정	나-1	휴게소-1	289	289	-	-	-	-	-	
	기정	나-2	휴게소-2	93	93	-	-	-	-	-	
	기정	A	파고라								3개소
	기정	B	평의자								6개소
	기정	C	등의자								2개소
	기정	D	원형벤치								8개소
	기정	E	선쉐이드A								18개소
	기정	F	선쉐이드B								4개소
	기정	G	목재테크앉음벽								1식
	기정	H	연식파고라								4개소
	기정	I	그늘시렁								8개소
	기정	자-1	그네의자	11	11	-	-	-	-	-	

○ 조경시설 : 변경없음

구분	번호		시설의 세분	부지면적 (㎡)		건축규모(㎡)				규모	비고
						바닥면적		연면적			
				기정	변경	기정	변경	기정	변경		
조경 시설	기정		소 계	704	704	-	-	-	-	-	
	기정	다	잔디마당	576	576	-	-	-	-	-	
	기정	다-1	잔디마당	576	576	-	-	-	-	-	
	기정	AA	부력분수								1개소(저류지내)
	기정	카	바닥분수	128	128	-	-	-	-	-	
	기정	카-1	바닥분수	128	128	-	-	-	-	-	1개소
	기정	J	바닥분수								

○ 운동시설 : 변경없음

구분	번호		시설의 세분	부지면적 (㎡)		건축규모(㎡)				규모	비고
						바닥면적		연면적			
				기정	변경	기정	변경	기정	변경		
운동 시설	기정		소 계	1,119	1,119	-	-	-	-	-	
	기정	라	농구장	971	971	-	-	-	-	-	

# 경 남 공 보

제2640호

2023. 11. 2.(목)

구분	번호		시설의 세분		부지면적 (㎡)		건축규모(㎡)				규모	비고
							바닥면적		연 면 적			
					기정	변경	기정	변경	기정	변경		
운동 시설	기정	라-1	농구장	971	971	-	-	-	-	-		
	기정	차	체력단련장	148	148	-	-	-	-	-		
	기정	차-1	체력단련장1	30	30	-	-	-	-	-		
	기정	차-2	체력단련장2	39	39	-	-	-	-	-		
	기정	차-3	체력단련장3	79	79	-	-	-	-	-		

○ 유희시설 : 변경없음

구분	번호		시설의 세분		부지면적 (㎡)		건축규모(㎡)				규모	비고
							바닥면적		연 면 적			
					기정	변경	기정	변경	기정	변경		
유희 시설	기정		소 계	5,863	5,863	-	-	-	-	-		
	기정	마	놀이터	3,258	3,258	-	-	-	-	-		
	기정	마-1	어린이놀이터	2,605	2,605	-	-	-	-	-		
	기정	마-2	물놀이터									
	기정	K	숲테마장의놀이대								1개소	
	기정	L	언덕놀이대 A								1개소	
	기정	M	바구니그네								1개소	
	기정	N	엄마와함께타는그네								1개소	
	기정	O	네트놀이대								1개소	
	기정	P	파이프터널								2개소	
	기정	Q	언덕놀이대 B								1개소	
	기정	R	타잔놀이								1개소	
	기정	S	펍프물놀이								1개소	
	기정	T	포크레인놀이								1개소	
	기정	U	유아마운딩								1개소	
	기정	V	물놀이시설 A								1개소	
	기정	W	물놀이시설 B								1개소	
	기정	X	물놀이시설 C								1개소	
	기정	Y	물놀이시설 D								1개소	
	기정	Z	물놀이시설 E								1개소	

# 경 남 공 보

제2640호

2023. 11. 2.(목)

○ 편익시설 : 변경없음

구분	번호		시설의 세분	부지면적 (㎡)		건축규모(㎡)				규모	비고
						바닥면적		연 면 적			
				기정	변경	기정	변경	기정	변경		
편익 시설	기정		소 계	970	970	187	187	187	187	-	
	기정	바	편익시설	970	970	-	-	-	-	-	
	기정	바-1	화장실	187	187	187	187	187	187	-	
	기정	바-2	물놀이데크	423	423	-	-	-	-	-	
	기정	바-3	푸드트럭	360	360	-	-	-	-	-	

○ 관리시설 : 변경

구분	번호		시설의 세분	부지면적 (㎡)		건축규모(㎡)				규모	비고
						바닥면적		연 면 적			
				기정	변경	기정	변경	기정	변경		
관리 시설	기정		소 계	180.7	201	180.7	190.7	180.7	190.7	-	
	기정	사	공원관리시설	180.7	201	180.7	190.7	180.7	190.7	-	
	기정	사-1	공원관리시설	180.7	180.7	180.7	180.7	180.7	180.7	-	
	기정	사-2	근로자쉼터	-	20.3	-	10	-	10		

○ 녹지 : 변경

구분	번호		시설의 세분	부지면적 (㎡)		건축규모(㎡)				규모	비고
						바닥면적		연 면 적			
				기정	변경	기정	변경	기정	변경		
녹지 시설	기정		소 계	46,114.8	46,094.5	-	-	-	-	-	68.27%
	기정		녹지	27,224.8	27,204.5	-	-	-	-	-	
	기정		저류지	18,890	18,890	-	-	-	-	-	

● 진주시 고시 제2023-216호

진주도시관리계획(공원:평거4지구근린1공원) 공원조성계획  
결정(변경) 및 지형도면고시

- 1. 진주도시관리계획(공원:평거4지구근린1공원) 공원조성계획 결정(변경)에 대하여 「도시공원 및 녹지에 관한 법률」 제16조의 2 및 「국토의 계획 및 이용에 관한 법률」 제30조, 같은 법 시행령 제25조의 규정에 따라 공원조성계획을 결정(변경)하고, 「국토의 계획 및 이용에 관한 법률」 제32조 및 같은 법 시행령 제27조, 「토지이용규제기본법」 제8조 및 같은 법 시행령 제7조의 규정에 따라 지형도면을 승인하고 이를 고시합니다.
- 2. 관계도서는 진주시청 공원관리과(T.055-749-8753)에 비치하고 일반인 및 이해관계인에게 보입니다.

2023년 11월 2일

진 주 시 장

가. 진주도시관리계획(공원:평거4지구근린1공원) 결정(변경) 조서 : 붙임

나. 관계도면 : 게재생략

※ 지형도면은 토지이음 “<http://eum.go.kr>”에서 열람 가능

다. 기타 상세한 사항은 진주시청 공원관리과(T.055-749-8753)로 문의하시기 바랍니다.

【붙임】

1. 도시관리계획 (공원: 평거4지구근린1공원) 결정(변경)

가. 도시관리계획(공원:평거4지구근린1공원) 결정(변경) 조서

구분	도면표시 번호	공원명	시설의 종류	위 치	면 적 (㎡)			최 초 결정일	비고
					기정	변경	변경후		
기정	48	평거4지구 근린1공원	근린 공원	진주시 평거동 1107	32,482.9		32,482.9	경상남도 고시 제293호 (2009.06.04)	

# 경 남 공 보

제2640호

2023. 11. 2.(목)

**2. 도시관리계획 (공원: 평거4지구1공원) 공원조성계획 결정(변경) 조서**  
**가. 공원 조성계획 총괄조서**

시 설 명	면 적(㎡)			비고
	기정	증감	변경	
전체면적	32,482.9	-	32,482.9	
시설면적	11,513.5	-	11,528.5	시설율 : 35.49% (법정 : 40% 이하)
도로 및 광장	9,489.2	-	9,489.2	
교양시설	194.7		194.7	
조경시설	-		-	
휴양시설	183.0	-	183.0	
유희시설	-	-	-	
운동시설	698.0	-	698.0	
편익시설	948.6	-	948.6	
관리시설	-	증 15	15	
녹지 및 기타	20,969.4	감 15	20,954.4	녹지율 : 64.51% (법정 : 60% 이상)

**나. 공원 세부시설 조서**

○ 기반시설 : 변경없음

구분	번호	시설의 세분	부지면적 (㎡)		건축규모(㎡)				규모	비고
			기정	변경	바닥면적		연 면 적			
					기정	변경	기정	변경		
기 반 시 설	기정	소 계	9,489.2	9,489.2	-	-	-	-	-	
	기정	산책로	5,258.10	5,258.10	-	-	-	-	-	
	기정 1	산책로-1	3,046.1	3,046.1	-	-	-	-	-	
	기정 2	산책로-2	245	245	-	-	-	-	-	
	기정 3	산책로-3	10.2	10.2	-	-	-	-	-	
	기정 4	산책로-4	1,871.7	1,871.7	-	-	-	-	-	
	기정 5	산책로-5	85.1	85.1	-	-	-	-	-	
	기정	광장	4,231.10	4,231.10	-	-	-	-	-	
	기정 6	광장-1	1,172.8	1,172.8	-	-	-	-	-	
	기정 7	광장-2	53.6	53.6	-	-	-	-	-	
	기정 8	광장-3	71.7	71.7	-	-	-	-	-	
	기정 9	광장-4	1,010.0	1,010.0	-	-	-	-	-	
기정 10	광장-5	620	620	-	-	-	-	-		
기정 11	광장-6	84.6	84.6	-	-	-	-	-		
기정 12	광장-7	169.2	169.2	-	-	-	-	-		

# 경 남 공 보

제2640호

2023. 11. 2.(목)

구분	번호		시설의 세분	부지면적 (㎡)		건축규모(㎡)				규모	비고
						바닥면적		연 면 적			
				기정	변경	기정	변경	기정	변경		
기반 시설	기정	13	광장-8	137.3	137.3	-	-	-	-	-	
	기정	14	광장-9	899.7	899.7	-	-	-	-	-	
	기정	15	계단	12.2	12.2	-	-	-	-	-	

○ 교양시설 : 변경없음

구분	번호		시설의 세분	부지면적 (㎡)		건축규모(㎡)				규모	비고
						바닥면적		연 면 적			
				기정	변경	기정	변경	기정	변경		
교양 시설	기정		소 계	194.7	194.7	-	-	-	-	-	
	기정	16	야외무대	194.7	194.7	-	-	-	-	-	

○ 휴양시설 : 변경없음

구분	번호		시설의 세분	부지면적 (㎡)		건축규모(㎡)				규모	비고
						바닥면적		연 면 적			
				기정	변경	기정	변경	기정	변경		
휴양 시설	기정		소 계	266.3	266.3	-	-	-	-	-	
	기정		파고라	183.0	183.0	-	-	-	-	-	
	기정	17	파고라-1	20.0	20.0	-	-	-	-	-	
	기정	18	파고라-2	19.6	19.6	-	-	-	-	-	
	기정	19	파고라-3	19.7	19.7						
	기정	20	파고라-4	20.3	20.3						
	기정	21	파고라-5	20.1	20.1						
	기정	22	휴게시설	83.3	83.3						

○ 운동시설 : 변경없음

구분	번호		시설의 세분	부지면적 (㎡)		건축규모(㎡)				규모	비고
						바닥면적		연 면 적			
				기정	변경	기정	변경	기정	변경		
운동 시설	기정		소 계	698.0	698.0	-	-	-	-	-	
	기정		체력단련실	698.0	698.0	-	-	-	-	-	
	기정	23	체력단련실1	23.0	23.0	-	-	-	-	-	
	기정	24	체력단결실2	675.0	675.0	-	-	-	-	-	

# 경 남 공 보

제2640호

2023. 11. 2.(목)

○ 편익시설 : 변경없음

구분	번호	시설의 세분	부지면적 (㎡)		건축규모(㎡)				규모	비고
					바닥면적		연면적			
			기정	변경	기정	변경	기정	변경		
편익 시설	기정	소 계	948.6	948.6	100.9	100.9	100.9	100.9	-	
	기정 25	주차장	847.7	847.7	-	-	-	-	-	
	기정 26	화장실	100.9	100.9	100.9	100.9	100.9	100.9	-	

○ 관리시설 : 변경

구분	번호	시설의 세분	부지면적 (㎡)		건축규모(㎡)				규모	비고
					바닥면적		연면적			
			기정	변경	기정	변경	기정	변경		
관리 시설	신설	소 계	-	15	-	15	-	15	-	
	신설 27	근로자 쉼터	-	15	-	15	-	15	-	

○ 녹지 : 변경

구분	번호	시설의 세분	부지면적 (㎡)		건축규모(㎡)				규모	비고
					바닥면적		연면적			
			기정	변경	기정	변경	기정	변경		
녹지 시설	기정	소 계	20,969.4	20,954.4	-	-	-	-	-	64.51%
	기정	녹지	20,969.4	20,954.4	-	-	-	-	-	

● **진주시 공고 제2023-2722호**

**진주도시계획시설(공원:망경공원)사업 실시계획(변경)인가를 위한 열람 및  
사업인정에 관한 주민 등의 의견 청취 공고**

1. 진주시 망경동 일원 「망경공원 기반조성사업」을 위한 진주도시계획시설(공원:망경공원)사업 실시계획(변경)에 대하여 「국토의 계획 및 이용에 관한 법률」 제88조, 제90조 및 같은 법 시행령 제99조에 따라 아래와 같이 열람 공고하고,
2. 「공익사업 을 위한 토지 등의 취득 및 보상에 관한 법률」 제21조 및 같은 법 시행령 제11조에 따라 사업인정에 관한 주민, 이해관계자 등의 의견을 청취하고자 하오니, 의견이 있으신 분은 열람기간 내 의견을 제출하여 주시기 바랍니다.

2023년 11월 2일

진 주 시 장

1. **사업시행지** : 진주시 주약동 산 48-1번지 일원(변경없음)

2. **사업의 종류 및 명칭(변경없음)**

- 종류 : 진주도시계획시설(공원)사업
- 명칭 : 망경공원 기반조성사업

3. **사업의 면적 또는 규모 ※ 사업계획 변동없음.**

도면표시 번호	공원명	시설의 종류	위치	사업규모(m <sup>2</sup> )				최초 결정일	비고
				결정면적		금회시행			
				당초	변경	당초	변경		
3	망경공원	근린공원	진주시 망경동 일원	1,196,274	1,014,851	1,012,233	1,014,851	건설부 고시 제1968-331호 (1968. 5. 27.)	

※ 진주시 고시 제2020-77호(2020. 7. 1.)에 따른 도시·군관리계획 면적 변경(1,196,274m<sup>2</sup> → 1,012,233m<sup>2</sup>)

※ 진주시 고시 제2023-200호(2023. 10. 12.)에 따른 도시·군관리계획 면적 변경(1,012,233m<sup>2</sup> → 1,011,923m<sup>2</sup>)

※ **금회 실시계획 변경내용**

- 토지소유자 변경, 지적 분할측량 및 지적공부 오류 정정에 따른 면적 증가 반영

\* 도시·군관리계획(시설:공원) 결정 면적 변경(1,011,923m<sup>2</sup> → 1,014,851m<sup>2</sup>)



# 경 남 공 보

제2640호

2023. 11. 2.(목)

**4. 사업 시행자의 성명, 주소(변경없음)**

- 성명 : 진주시장(공원관리과장)
- 주소 : 경남 진주시 동진로155 (상대동)

**5. 사업의 착수 및 준공예정 연월일(변경없음)**

- 착수 : 2020. 6. 18.
- 준공예정일 : 2025. 6. 16.

**6. 수용 또는 사용할 토지, 건물의 소재지, 지번, 지목 및 소유권 이외의 권리명세서와 관계인의 주소, 성명 : 불임(변경)**

**7. 열람기간 : 공고일 다음날부터 14일간**

**8. 열람장소 : 진주시청 도시계획과**

**9. 의견제출 방법 : 열람장소에서 서면 제출**

**10. 기타 상세한 사항은 진주시청 공원관리과(☎055-749-8754) 및 도시계획과(☎055-749-8868)로 문의 바랍니다.**

**【불임】** 수용 또는 사용할 토지 및 소유권 이외의 권리자 조서(토지) : 변경

일련 번호	소재지	지 번	지목	지적 면적 (㎡)	편입 면적 (㎡)	소 유 자		관 계 자		
						성 명 [지 분]	주 소	성 명	주 소	소유권이외의 권리의 종류 및 내용
기정	합 계	383필지		1,339,229	1,012,233					
변경	합 계	385필지		1,326,822	1,014,851					
1	기정	망경동 190-2	도	1,851	178	진주시				
1	변경	망경동 190-2	도	1,851	0	진주시				
2	기정	망경동 196	전	215	26	진주시				
3	기정	망경동 197	묘	397	391	진주시				
4	기정	망경동 198	전	162	162	국 (국토교통부)				
5	기정	망경동 199	전	43	43	임○선	진주시 망경동			
5	변경	망경동 199	전	43	43	진주시				
6	기정	망경동 200	수	1,977	1,964	진주시				
6	변경	망경동 200	수	1,977	1,839	진주시				

# 경 남 공 보

제2640호

2023. 11. 2.(목)

일련 번호	소재지	지 번	지목	지적 면적 (㎡)	편입 면적 (㎡)	소 유 자		관 계 자			
						성 명 [지 분]	주 소	성 명	주 소	소유권이외의 권리의 종류 및 내용	
7	기정	망경동	203-4	전	711	365	박○수	울산광역시 울주 군 언양읍 반천리			
7	변경	망경동	203-4	전	711	365	진주시				
8	기정	망경동	204-3	전	79	76	진주시				
8	변경	망경동	204-3	전	79	69	진주시				
9	기정	망경동	205	묘	56	52	김○수				
9	변경	망경동	205	묘	438	438	진주시				
10	기정	망경동	206	전	919	844	손○권	진주시 망경동			
10	변경	망경동	206	전	848	848	손○권	진주시 망경동			
11	기정	망경동	207-1	대	734	734	진주시				
12	기정	망경동	207-2	임	182	182	하○자	진주시 망경동	하○숙	진주시 망경동	근저당권
12	변경	망경동	207-2	임	182	182	하○자	진주시 망경동	농○협○조○ 중○회	서울특별시 중구 충정로1가	가압류
									농○협○조○ 중○회	서울 중구 충정로1가	가압류
									여○영	서울특별시 서초구 서초동	가압류
									박○훈	서울 서초구 방배동	가압류
									이○연	남양주시 화도읍 묵현리	가압류
									김○웅	서울 중랑구 상봉동	가압류
									이○규	서울 관악구 신림동	가압류
									서○례	서울 관악구 신림동	가압류
									이○걸	대구 수성구 범어동	가압류
									윤○미	인천 부평구 삼산동	가압류
									신○자	서울 영등포구 대림동	가압류
									안○형	서울 강북구 삼양동	가압류
									김○우	거제시 상동동	가압류
									유○정	거제시 아주동	가압류
									허○애	거제시 장승포동	가압류
									박○기	의정부시 신곡동	가압류
									최○원	서울 마포구 중동	가압류
									유○경	서울 광진구 구의동	가압류
									강○순	거제시 상동동	가압류
									박○근	거제시 옥포동	가압류
									강○금	부천시 소사구 괴안동	가압류
									이○호	서울 용산구 보광동	가압류

# 경 남 공 보

제2640호

2023. 11. 2.(목)

일련 번호	소재지	지 번	지목	지적 면적 (㎡)	편입 면적 (㎡)	소 유 자		관 계 자		
						성 명 [지 분]	주 소	성 명	주 소	소유권이외의 권리의 종류 및 내용
								신○준	서울 도봉구 창동	가압류
								김○식	서울 강북구 미아동	가압류
								김○미	서울 관악구 신림동	가압류
								이○령	서울 관악구 신림동	가압류
								이○영	서울 관악구 신림동	가압류
								김○숙	남양주시 금곡동	가압류
								이○원	서울 구로구 신도림동	가압류
								정○문	전북 무주군 무풍면 덕지리	가압류
								정○순	거제시 옥포동	가압류
								박○옥	서울 강동구 명일동	가압류
								박○수	거제시 옥포동	가압류
								정○랑	서울 금천구 독산동	가압류
								이○구	고양시 일산서구 주엽동	가압류
								임○분	대전 서구 월평동	가압류
								박○규	서울 송파구 가락동	가압류
								박○순	충청북도 청주시 흥덕구 신봉동	가압류
								황○혜	서울특별시 마포구 서교동	가압류
								박○정	경기도 화성시 능동	가압류
								이○정	경기도 성남시 이매동	가압류
								송○홍	서울특별시 성북구 돈암동	가압류
								장○석	부산광역시 해운대구 좌동	가압류
								한○자○관○ 공○	서울 강남구 역산동	가압류
								금천세무서		압류
								시흥세무서장		압류
								시흥시		압류
								황성군		압류
								하○숙	진주시 망경동	근저당권
13	기정	망경동	207-3	수	99	99	진주시			
14	기정	망경동	208-1	수	1,808	1,808	진주시			
15	기정	망경동	208-2	대	132	132	진주시			
16	기정	망경동	209	대	1,574	1,574	진주시			

# 경 남 공 보

제2640호

2023. 11. 2.(목)

일련 번호	소재지	지 번	지목	지적 면적 (㎡)	편입 면적 (㎡)	소 유 자		관 계 자			
						성 명 [지 분]	주 소	성 명	주 소	소유권이외의 권리의 종류 및 내용	
17	기정	망경동	210	전	155	155	진주시				
18	기정	망경동	211	전	137	137	양○석	서울 강남구 개포동	하○숙	진주시 망경동	근저당권
18	변경	망경동	211	전	137	137	양○석	서울 강남구 개포동	여○영	서울특별시 서초구 서초동	가압류
									박○훈	서울 서초구 방배동	가압류
									이○연	남양주시 화도읍 묵현리	가압류
									김○웅	서울 중랑구 상봉동	가압류
									이○규	서울 관악구 신림동	가압류
									서○례	서울 관악구 신림동	가압류
									이○걸	대구 수성구 범어동	가압류
									윤○미	인천 부평구 삼산동	가압류
									신○자	서울 영등포구 대림동	가압류
									안○형	서울 강북구 삼양동	가압류
									김○우	거제시 상동동	가압류
									유○정	거제시 아주동	가압류
									허○애	거제시 장승포동	가압류
									박○기	의정부시 신곡동	가압류
									최○원	서울 마포구 중동	가압류
									유○경	서울 광진구 구의동	가압류
									강○순	거제시 상동동	가압류
									박○근	거제시 옥포동	가압류
									강○금	부천시 소사구 괴안동	가압류
									이○호	서울 용산구 보광동	가압류
									신○준	서울 도봉구 창동	가압류
									김○식	서울 강북구 미아동	가압류
									김○미	서울 관악구 신림동	가압류
									이○령	서울 관악구 신림동	가압류
									이○영	서울 관악구 신림동	가압류
									김○숙	남양주시 금곡동	가압류
									이○원	서울 구로구 신도림동	가압류
									정○문	전북 무주군 무풍면 덕지리	가압류
									정○순	거제시 옥포동	가압류
									박○옥	서울 강동구 명일동	가압류

# 경 남 공 보

제2640호

2023. 11. 2.(목)

일련 번호	소재지	지 번	지목	지적 면적 (㎡)	편입 면적 (㎡)	소 유 자		관 계 자		
						성 명 [지 분]	주 소	성 명	주 소	소유권이외의 권리의 종류 및 내용
								박○수	거제시 옥포동	가압류
								정○랑	서울 금천구 독산동	가압류
								이○구	고양시 일산서구 주엽동	가압류
								임○분	대전 서구 월평동	가압류
								박○규	서울 송파구 가락동	가압류
								박○순	충청북도 청주시 흥덕구 신봉동	가압류
								황○혜	서울특별시 마포구 서교동	가압류
								박○정	경기도 화성시 능동	가압류
								이○정	경기도 성남시 이매동	가압류
								송○홍	서울특별시 성북구 돈암동	가압류
								장○석	부산광역시 해운대구 좌동	가압류
								서울특별시		압류
								삼성세무서		압류
								시흥세무서장		압류
								하○숙	진주시 망경동	근저당권
19	기정	망경동	211-1	전	267	267	진주시			
20	기정	망경동	211-2	전	26	26	양○석	서울 강남구 개포동	하○숙	진주시 망경동 근저당권
20	변경	망경동	211-2	전	26	26	양○석	서울 강남구 개포동	여○영	서울특별시 서초구 서초동 가압류
								박○훈	서울 서초구 방배동	가압류
								이○연	남양주시 화도읍 묵현리	가압류
								김○웅	서울 중랑구 상봉동	가압류
								이○규	서울 관악구 신림동	가압류
								서○례	서울 관악구 신림동	가압류
								이○걸	대구 수성구 범어동	가압류
								윤○미	인천 부평구 삼산동	가압류
								신○자	서울 영등포구 대림동	가압류
								안○형	서울 강북구 삼양동	가압류
								김○우	거제시 상동동	가압류
								유○정	거제시 아주동	가압류
								허○애	거제시 장승포동	가압류
								박○기	의정부시 신곡동	가압류

# 경 남 공 보

제2640호

2023. 11. 2.(목)

일련 번호	소재지	지 번	지목	지적 면적 (㎡)	편입 면적 (㎡)	소 유 자		관 계 자		
						성 명 [지 분]	주 소	성 명	주 소	소유권이외의 권리의 종류 및 내용
								최○원	서울 마포구 중동	가압류
								유○경	서울 광진구 구의동	가압류
								강○순	거제시 상동동	가압류
								박○근	거제시 옥포동	가압류
								강○금	부천시 소사구 괴안동	가압류
								이○호	서울 용산구 보광동	가압류
								신○준	서울 도봉구 창동	가압류
								김○식	서울 강북구 미아동	가압류
								김○미	서울 관악구 신림동	가압류
								이○령	서울 관악구 신림동	가압류
								이○영	서울 관악구 신림동	가압류
								김○숙	남양주시 금곡동	가압류
								이○원	서울 구로구 신도림동	가압류
								정○문	전북 무주군 무풍면 덕지리	가압류
								정○순	거제시 옥포동	가압류
								박○옥	서울 강동구 명일동	가압류
								박○수	거제시 옥포동	가압류
								정○랑	서울 금천구 독산동	가압류
								이○구	고양시 일산서구 주엽동	가압류
								임○분	대전 서구 월평동	가압류
								박○규	서울 송파구 가락동	가압류
								박○순	충청북도 청주시 흥덕구 신봉동	가압류
								황○혜	서울특별시 마포구 서교동	가압류
								박○정	경기도 화성시 능동	가압류
								이○정	경기도 성남시 이매동	가압류
								송○홍	서울특별시 성북구 돈암동	가압류
								장○석	부산광역시 해운대구 좌동	가압류
								삼성세무서		압류
								서울특별시		압류
								시흥세무서장		압류

# 경 남 공 보

제2640호

2023. 11. 2.(목)

일련 번호	소재지	지 번	지목	지적 면적 (㎡)	편입 면적 (㎡)	소 유 자		관 계 자			
						성 명 [지 분]	주 소	성 명	주 소	소유권이외의 권리의 종류 및 내용	
21	기정	망경동	212-1	전	59	59	이○창 (9/16)	경기도 광명시 광명동			
							진주시 (7/16)				
22	기정	망경동	212-2	대	65	65	양○석	서울 강남구 개포동	하○숙	진주시 망경동	근저당권
22	변경	망경동	212-2	대	65	65	양○석	서울 강남구 개포동	여○영	서울특별시 서초구 서초동	가압류
									박○훈	서울 서초구 방배동	가압류
									이○연	남양주시 화도읍 목현리	가압류
									김○웅	서울 중랑구 상봉동	가압류
									이○규	서울 관악구 신림동	가압류
									서○래	서울 관악구 신림동	가압류
									이○걸	대구 수성구 범어동	가압류
									윤○미	인천 부평구 삼산동	가압류
									신○자	서울 영등포구 대림동	가압류
									안○형	서울 강북구 삼양동	가압류
									김○우	거제시 상동동	가압류
									유○정	거제시 아주동	가압류
									허○애	거제시 장승포동	가압류
									박○기	의정부시 신곡동	가압류
									최○원	서울 마포구 중동	가압류
									유○경	서울 광진구 구의동	가압류
									강○순	거제시 상동동	가압류
									박○근	거제시 옥포동	가압류
									강○금	부천시 소사구 괴안동	가압류
									이○호	서울 용산구 보광동	가압류
									신○준	서울 도봉구 창동	가압류
									김○식	서울 강북구 미아동	가압류
									김○미	서울 관악구 신림동	가압류
									이○령	서울 관악구 신림동	가압류
									이○영	서울 관악구 신림동	가압류
									김○숙	남양주시 금곡동	가압류
									이○원	서울 구로구 신도림동	가압류
									정○문	전북 무주군 무풍면 덕지리	가압류

# 경 남 공 보

제2640호

2023. 11. 2.(목)

일련 번호	소재지	지 번	지목	지적 면적 (㎡)	편입 면적 (㎡)	소 유 자		관 계 자		
						성 명 [지 분]	주 소	성 명	주 소	소유권이외의 권리의 종류 및 내용
								정○순	거제시 옥포동	가압류
								박○옥	서울 강동구 명일동	가압류
								박○수	거제시 옥포동	가압류
								정○랑	서울 금천구 독산동	가압류
								이○구	고양시 일산서구 주엽동	가압류
								임○분	대전 서구 월평동	가압류
								박○규	서울 송파구 가락동	가압류
								박○순	충청북도 청주시 흥덕구 신봉동	가압류
								황○혜	서울특별시 마포구 서교동	가압류
								박○정	경기도 화성시 능동	가압류
								이○정	경기도 성남시 이매동	가압류
								송○홍	서울특별시 성북구 둔암동	가압류
								장○석	부산광역시 해운대구 좌동	가압류
								삼성세무서		압류
								서울특별시		압류
								시흥세무서장		압류
								하○숙	진주시 망경동	근저당권
23	기정	망경동	212-3	전	7	7	이○창 (9/16)	경기도 광명시 광명동		
							진주시 (7/16)			
24	기정	망경동	212-4	대	18	18	진주시			
25	기정	망경동	213	전	261	261	진주시			
26	기정	망경동	213-1	전	797	797	진주시			
27	기정	망경동	213-2	전	83	83	양○석	서울 강남구 개포동	하○숙	진주시 망경동 근저당권
27	변경	망경동	213-2	전	83	83	양○석	서울 강남구 개포동	여○영	서울특별시 서초구 서초동 가압류
								박○훈	서울 서초구 방배동	가압류
								이○연	남양주시 화도읍 목현리	가압류
								김○웅	서울 중랑구 상봉동	가압류
								이○규	서울 관악구 신림동	가압류
								서○례	서울 관악구 신림동	가압류



# 경 남 공 보

제2640호

2023. 11. 2.(목)

일련 번호	소재지	지 번	지목	지적 면적 (㎡)	편입 면적 (㎡)	소 유 자		관 계 자		
						성 명 [지 분]	주 소	성 명	주 소	소유권이외의 권리의 종류 및 내용
								이○걸	대구 수성구 범어동	가압류
								윤○미	인천 부평구 삼산동	가압류
								신○자	서울 영등포구 대림동	가압류
								안○형	서울 강북구 삼양동	가압류
								김○우	거제시 상동동	가압류
								유○정	거제시 아주동	가압류
								허○애	거제시 장승포동	가압류
								박○기	의정부시 신곡동	가압류
								최○원	서울 마포구 중동	가압류
								유○경	서울 광진구 구의동	가압류
								강○순	거제시 상동동	가압류
								박○근	거제시 옥포동	가압류
								강○금	부천시 소사구 괴안동	가압류
								이○호	서울 용산구 보광동	가압류
								신○준	서울 도봉구 창동	가압류
								김○식	서울 강북구 미아동	가압류
								김○미	서울 관악구 신림동	가압류
								이○령	서울 관악구 신림동	가압류
								이○영	서울 관악구 신림동	가압류
								김○숙	남양주시 금곡동	가압류
								이○원	서울 구로구 신도림동	가압류
								정○문	전북 무주군 무풍면 택지리	가압류
								정○순	거제시 옥포동	가압류
								박○옥	서울 강동구 명일동	가압류
								박○수	거제시 옥포동	가압류
								정○랑	서울 금천구 독산동	가압류
								이○구	고양시 일산서구 주엽동	가압류
								임○분	대전 서구 월평동	가압류
								박○규	서울 송파구 가락동	가압류
								박○순	충청북도 청주시 흥덕구 신봉동	가압류
								황○혜	서울특별시 마포구 서교동	가압류
								박○정	경기도 화성시 능동	가압류

# 경 남 공 보

제2640호

2023. 11. 2.(목)

일련 번호	소재지	지 번	지목	지적 면적 (㎡)	편입 면적 (㎡)	소 유 자		관 계 자			
						성 명 [지 분]	주 소	성 명	주 소	소유권이외의 권리의 종류 및 내용	
								이○정	경기도 성남시 이매동	가압류	
								송○홍	서울특별시 성북구 돈암동	가압류	
								장○석	부산광역시 해운대구 좌동	가압류	
								삼성세무서		압류	
								서울특별시		압류	
								시흥세무서장		압류	
								하○숙	진주시 망경동	근저당권	
28	기정	망경동	214	전	69	69	진주시				
29	기정	망경동	215-1	전	423	423	진주시				
30	기정	망경동	215-2	도	453	453	고○세	진주시 망경동			
31	기정	망경동	215-3	전	89	89	진주시				
32	기정	망경동	215-4	수	86	86	고○세	진주시 망경동			
33	기정	망경동	216-1	대	109	109	한○주 (58/109)	진주시 봉수대길	박○남	부산광역시 사하구 하신변영로	근저당권
							진주시 (51/109)				
33	변경	망경동	216-1	대	109	109	한○주 (58/109)	경상남도 진주시 봉수대길	서○보○보○ 주○회○	서울특별시 종로구 김상옥로	가압류
									박○남	부산광역시 사하구 하신변영로	근저당권
									주○회○ 하○은○	서울특별시 중구 을지로	채권
									주○회○한○ 자○관○대○	서울특별시 도봉구 마들로	채권
									삼○카○ 주○회○	서울특별시 중구 세종대로	채권
									박○현	경상남도 산청군 신안면 원지로	근저당권
							진주시 (51/109)				
34	기정	망경동	216-2	전	291	291	진주시				
35	기정	망경동	216-3	도	628	546	진주시				
36	기정	망경동	216-4	대	139	139	박○섭				
36	변경	망경동	216-4	대	139	139	진주시				
37	기정	망경동	216-5	전	119	119	진주시				
38	기정	망경동	216-6	대	147	147	진주시				

# 경 남 공 보

제2640호

2023. 11. 2.(목)

일련 번호	소재지	지 번	지목	지적 면적 (㎡)	편입 면적 (㎡)	소 유 자		관 계 자			
						성 명 [지 분]	주 소	성 명	주 소	소유권이외의 권리의 종류 및 내용	
39	기정	망경동	216-7	대	92	92	김○진	진주시 망경동			
40	기정	망경동	216-8	전	108	108	진주시				
41	기정	망경동	217-2	대	303	303	진주시				
42	기정	망경동	217-4	전	1,197	1,132	진주시				
43	기정	망경동	334	전	569	311	진주시				
44	기정	망경동	335	전	182	182	진주시				
45	기정	망경동	336	전	307	307	진주시				
46	기정	망경동	337	전	159	159	진주시				
47	기정	망경동	338	전	112	112	진주시				
48	기정	망경동	339	전	248	248	진주시				
49	기정	망경동	340	전	73	73	한○섭	진주시 망경동			
49	변경	망경동	340	전	73	73	진주시				
50	기정	망경동	341	전	378	378	강○윤	-			
50	변경	망경동	341	전	378	378	미등기		강○윤		토지대장
51	기정	망경동	341-1	전	58	58	강○윤	-			
51	변경	망경동	341-1	전	58	58	미등기		강○윤		토지대장
52	기정	망경동	342	전	845	845	진주시				
53	기정	망경동	342-1	전	446	446	한○권	진주시 망경동			
53	변경	망경동	342-1	전	446	446	한○권	진주시 망경동	마산시합포구		압류
								국세청 마산세무서			압류
54	기정	망경동	342-2	전	74	74	진주시				
55	기정	망경동	343	전	542	542	원○영	경남 진주시 강남동			
55	변경	망경동	343	전	542	542	진주시				
56	기정	망경동	344	전	758	758	진주시				
57	기정	망경동	344-1	전	234	234	진주시				
58	기정	망경동	345	전	1,147	1,147	김○성	경기도 고양시 일산동구 무궁화로102번길			
58	변경	망경동	345	전	1,147	1,147	진주시				
59	기정	망경동	346	전	612	612	진주시				
60	기정	망경동	347	전	33	33	진주시				
61	기정	망경동	347-1	전	228	228	진주시				
62	기정	망경동	348	전	235	235	진주시				
63	기정	망경동	348-1	전	3	3	최○환	진주시 상대동			

# 경 남 공 보

제2640호

2023. 11. 2.(목)

일련 번호	소재지	지 번	지목	지적 면적 (㎡)	편입 면적 (㎡)	소 유 자		관 계 자			
						성 명 [지 분]	주 소	성 명	주 소	소유권이외의 권리의 종류 및 내용	
64	기정	망경동	349	전	466	466	진주시				
65	기정	망경동	350	전	2,017	2,017	진주시				
66	기정	망경동	351	묘	232	232	진주시				
67	기정	망경동	351-1	도	1,523	1,011	진주시				
68	기정	망경동	351-3	묘	103	103	진주시				
69	기정	망경동	351-4	묘	20	20	진주시				
70	기정	망경동	351-5	묘	145	145	진주시				
71	기정	망경동	352-2	전	29	29	진주시				
72	기정	망경동	354-2	전	138	138	진주시				
73	기정	망경동	360	전	1,728	1,728	진주시				
74	기정	망경동	361-1	대	195	195	김○근	진주시 망진산길			
74	변경	망경동	361-1	대	195	195	진주시				
75	기정	망경동	361-2	전	1,557	1,557	김○혁	진주시 망경동			
75	변경	망경동	361-2	전	1,557	1,557	진주시				
76	기정	망경동	362	전	159	159	임○묵	진주시 망경동			
76	변경	망경동	362	전	159	159	미등기		임○묵		토지대장
77	기정	망경동	363	전	2,288	2,288	진주시				
78	기정	망경동	364	전	1,742	1,742	서○수	진주시 망경동			
78	변경	망경동	364	전	1,742	1,742	진주시				
79	기정	망경동	365	전	1,071	1,071	정○진	부산 사하구 다대동			
79	변경	망경동	365	전	1,071	1,071	진주시				
80	기정	망경동	370-4	전	109	109	진주시				
81	기정	망경동	371-4	전	262	88	진주시				
82	기정	망경동	497	전	426	426	정○근	경남 하동군 양보면 신정길			
82	변경	망경동	497	전	426	426	진주시				
83	기정	망경동	498	전	638	638	정○근	경남 하동군 양보면 통정리			
83	변경	망경동	498	전	638	638	진주시				
84	기정	망경동	499	잡	628	628	김○여	경남 진주시 금산면 중천로			
84	변경	망경동	499	잡	628	628	진주시				
85	기정	망경동	537-11	도	442	387	진주시				
86	기정	망경동	537-12	도	73	73	진주시				
87	기정	망경동	544	임	238	238	박○석	진주시 주약동			

# 경 남 공 보

제2640호

2023. 11. 2.(목)

일련 번호	소재지	지 번	지목	지적 면적 (㎡)	편입 면적 (㎡)	소 유 자		관 계 자			
						성 명 [지 분]	주 소	성 명	주 소	소유권이외의 권리의 종류 및 내용	
87	변경	망경동	544	임	238	238	미등기		박○석	주약동	토지대장
88	기정	망경동	545	전	317	317	강○중	진주시 주약동			
88	변경	망경동	545	임	317	317	미등기		강○중	주약동	토지대장
89	기정	망경동	548	전	668	668	이○이	진주시 망경동			
89	변경	망경동	548	전	668	668	진주시				
90	기정	망경동	549	전	1,140	1,140	이○기	진주시 망경동			
90	변경	망경동	549	전	1,140	1,140	진주시				
91	기정	망경동	550	전	1,564	1,564	이○기	진주시 망경동			
91	변경	망경동	550	전	1,564	1,564	진주시				
92	기정	망경동	552-1	도	698	698	진주시				
93	기정	망경동	553-1	도	950	950	진주시				
94	기정	망경동	555	전	676	676	김○수	진주시 망경동			
94	변경	망경동	555	전	676	676	진주시				
95	기정	망경동	556	전	526	526	김○수	진주시 망경동			
95	변경	망경동	556	전	526	526	진주시				
96	기정	망경동	560	전	714	714	박○룡	진주시 주약동			
96	변경	망경동	560	전	714	714	미등기		박○룡	주약동	토지대장
97	기정	망경동	561	전	36	36	김○삼	서울 강동구 방이동			
97	변경	망경동	561	전	36	36	진주시				
98	기정	망경동	562	전	1,673	1,673	김○삼	서울 강동구 방이동			
98	변경	망경동	562	전	1,673	1,673	진주시				
99	기정	망경동	563	임	301	301	이○택	창원시 대방동			
99	변경	망경동	563	임	301	301	진주시				
100	기정	망경동	564	임	410	410	이○택	창원시 대방동			
100	변경	망경동	564	임	410	410	진주시				
101	기정	망경동	565	전	172	172	강○수	-			
101	변경	망경동	565	전	172	172	미등기		강○수		토지대장
102	기정	망경동	566	전	142	142	강○수	-			
102	변경	망경동	566	전	142	142	미등기		강○수		토지대장
103	기정	망경동	589-14	전	727	727	박○석	진주시 망경동			
103	변경	망경동	589-14	전	727	727	진주시				

# 경 남 공 보

제2640호

2023. 11. 2.(목)

일련 번호	소재지	지 번	지목	지적 면적 (㎡)	편입 면적 (㎡)	소 유 자		관 계 자			
						성 명 [지 분]	주 소	성 명	주 소	소유권이외의 권리의 종류 및 내용	
104	기정	망경동	592	전	860	860	김○조 (1/2)	창원시 마산회원구 내서읍 중리			
							김○희 (1/2)	부산광역시 동구 조방로26번길			
104	변경	망경동	592	전	860	860	진주시				
105	기정	망경동	593	전	2,169	2,169	이○원	부산광역시 사하구 다대낙조2길			
105	변경	망경동	593	전	2,169	2,169	진주시				
106	기정	망경동	594	전	400	400	김○경	진주시 망경동			
106	변경	망경동	594	전	400	400	진주시				
107	기정	망경동	595	전	1,488	1,488	황○규	진주시 인사동			
107	변경	망경동	595	전	1,488	1,488	진주시				
108	기정	망경동	596	전	499	499	하○영	진주시 망경동			
108	변경	망경동	596	전	499	499	진주시				
109	기정	망경동	597	전	1,471	1,471	황○만	진주시 주약동			
109	변경	망경동	597	전	1,471	1,471	진주시				
110	기정	망경동	610	전	1,651	1,651	진주시				
111	기정	망경동	610-1	도	117	117	진주시				
112	기정	망경동	610-3	전	517	517	진주시				
113	기정	망경동	610-4	전	11	11	진주시				
114	기정	망경동	611	전	130	130	진주시				
115	기정	망경동	611-2	전	149	149	진주시				
116	기정	망경동	612	전	1,414	1,414	재○범○ 선○원	서울 종로구 안국동			
117	기정	망경동	612-1	전	57	57	재○범○ 선○원	서울 종로구 안국동			
118	기정	망경동	613	전	112	112	김○근	-			
118	변경	망경동	613	전	112	112	진주시				
119	기정	망경동	614	묘	119	119	이○곤	-			
119	변경	망경동	614	묘	119	119	미등기		이○곤		토지대장
120	기정	망경동	615	묘	469	469	김○봉	-			
120	변경	망경동	615	묘	469	469	미등기		김○봉		토지대장
121	기정	망경동	616	전	655	655	김○근	-			
121	변경	망경동	616	전	655	655	진주시				

# 경 남 공 보

제2640호

2023. 11. 2.(목)

일련 번호	소재지	지 번	지목	지적 면적 (㎡)	편입 면적 (㎡)	소 유 자		관 계 자			
						성 명 [지 분]	주 소	성 명	주 소	소유권이외의 권리의 종류 및 내용	
122	기정	망경동	617	전	1,015	1,015	재○범○ 선○원	서울 종로구 안국동			
123	기정	망경동	618-1	대	1,567	1,567	재○범○ 선○원	서울 종로구 안국동			
124	기정	망경동	618-2	전	370	370	재○범○ 선○원	서울 종로구 안국동			
125	기정	망경동	619	중	585	585	재○범○ 선○원	서울 종로구 안국동			
126	기정	망경동	620	전	258	258	재○범○ 선○원	서울 종로구 안국동			
127	기정	망경동	621	전	169	169	재○범○ 선○원	서울 종로구 안국동			
128	기정	망경동	622	전	1,990	1,990	재○범○ 선○원	서울 종로구 안국동			
129	기정	망경동	623	전	1,051	1,051	진주시				
130	기정	망경동	624	전	1,488	1,488	문○호	경상남도 진주시 대신로207번길			
130	변경	망경동	624	전	1,488	1,488	진주시				
131	기정	망경동	625	전	896	896	진주시				
132	기정	망경동	625-1	전	777	777	진주시				
133	기정	망경동	626	전	1,131	1,131	이○섭	경상남도 사천시 청년1길	손○현	부산시 남구 용호2동	근저당권
133	변경	망경동	626	전	1,131	1,131	진주시				
134	기정	망경동	627	전	823	823	김○환	밀양시 내일중앙길			
134	변경	망경동	627	전	823	823	진주시				
135	기정	망경동	628	전	307	307	이○섭	경상남도 사천시 서동			
135	변경	망경동	628	전	307	307	진주시				
136	기정	망경동	629	전	526	526	진주시				
137	기정	망경동	630	임	212	212	박○식	진주시 망경동			
138	기정	망경동	631	임	357	357	주○회○ 엠○씨○남	경상남도 진주시 가좌동			
139	기정	망경동	632	임	119	119	박○식	진주시 망경동			
140	기정	망경동	633	임	1,012	1,012	박○식	진주시 망경동			
141	기정	망경동	634	천	268,212	1,532	국 (국토교통부)				
141	변경	망경동	634	천	268,212	1,532	국 (환경부)				

# 경 남 공 보

제2640호

2023. 11. 2.(목)

일련 번호	소재지	지 번	지목	지적 면적 (㎡)	편입 면적 (㎡)	소 유 자		관 계 자		
						성 명 [지 분]	주 소	성 명	주 소	소유권이외의 권리의 종류 및 내용
142	기정	망경동	635 구	278	278	국 (농림축산 식품부)				
143	기정	망경동	638-11 도	56	56	국 (국토교통부)				
144	기정	망경동	638-14 도	3,484	404	국 (국토교통부)				
145	기정	망경동	640 구	3,269	1,168	국 (농림축산 식품부)				
146	기정	망경동	643-1 구	3,144	2,751	국 (농림축산 식품부)				
147	기정	망경동	644 도	258	258	국 (국토교통부)				
148	기정	망경동	645 중	218	218	국 (기획재정부)				
149	기정	망경동	산3 입	29,653	29,653	심○원 (1/6)	경기 용인시 구성읍 상하리			
						심○민 (1/6)	부산 동래구 온천동			
						심○경 (1/6)	마산시 내서읍 삼계리			
						양○영 (1/2)	주약동			
149	변경	망경동	산3 입	29,653	29,653	진주시				
150	기정	망경동	산3-1 구	95	95	국 (국토교통부)				
151	기정	망경동	산3-2 구	41	41	국 (산림청)				
151	변경	망경동	산3-2 구	41	41	국 (농림축산 식품부)				
152	기정	망경동	산5 입	793	793	김○윤	진주시 본성동			
152	변경	망경동	산5 입	793	793	미등기		김○윤	본성동	토지대장
153	기정	망경동	산12 입	2,479	2,479	국 (산림청)				
154	기정	망경동	산16-1 입	3,306	3,141	국 (기획재정부)				
155	기정	망경동	산16-2 입	496	496	국 (산림청)				



# 경 남 공 보

제2640호

2023. 11. 2.(목)

일련 번호	소재지	지 번	지목	지적 면적 (㎡)	편입 면적 (㎡)	소 유 자		관 계 자			
						성 명 [지 분]	주 소	성 명	주 소	소유권이외의 권리의 종류 및 내용	
156	기정	망경동	산16-3	임	198	198	박○옥	진주시 수정동			
156	변경	망경동	산16-3	임	198	198	진주시				
157	기정	망경동	산16-4	임	103,636	103,636	학○범○ 경○학○	진주시 평거동			
157	변경	망경동	산16-4	임	103,636	103,636	진주시				
158	기정	망경동	산16-5	구	165	165	국 (산림청)				
158	변경	망경동	산16-5	구	165	165	국 (농림축산 식품부)				
159	기정	망경동	산16-6	구	1,124	1,124	국 (산림청)				
159	변경	망경동	산16-6	구	1,124	1,124	국 (농림축산 식품부)				
160	기정	망경동	산17	임	198	198	한○희	진주시 망경동			
160	변경	망경동	산17	임	198	198	진주시				
161	기정	망경동	산18-1	임	13,832	13,832	진주시				
162	기정	망경동	산18-2	임	198	198	정○금	진양군 수곡면 원외리			
163	기정	망경동	산18-3	구	165	165	국 (산림청)				
163	변경	망경동	산18-3	구	165	165	국 (농림축산 식품부)				
164	기정	망경동	산18-4	임	350	350	재○범○ 선○원	서울 종로구 안국동			
165	기정	망경동	산19	임	198	198	김○성	진주시 주약동			
165	변경	망경동	산19	임	198	198	미등기		김○성	주약동	토지대장
166	기정	망경동	산21	임	1,091	1,091	김○수	서울 영등포구 대방동			
167	기정	망경동	산22	임	16,241	16,241	손○범 (414/26083)	대구 수성구 황금동			
							진주시 (25669/26083)				
168	기정	망경동	산22-1	구	99	99	국 (산림청)				
168	변경	망경동	산22-1	구	99	99	국 (농림축산 식품부)				

# 경 남 공 보

제2640호

2023. 11. 2.(목)

일련 번호	소재지	지 번	지목	지적 면적 (㎡)	편입 면적 (㎡)	소 유 자		관 계 자			
						성 명 [지 분]	주 소	성 명	주 소	소유권이외의 권리의 종류 및 내용	
169	기정	망경동	산22-2	구	298	298	국 (산림청)				
169	변경	망경동	산22-2	구	298	298	국 (농림축산 식품부)				
170	기정	망경동	산22-3	임	6,514	6,514	진주시				
171	기정	망경동	산22-4	임	1,064	1,064	손○범 (414/26083)	대구 수성구 황금동			
							진주시 (25669/26083)				
172	기정	망경동	산22-5	임	514	514	손○범 (414/26083)	대구 수성구 황금동			
							진주시 (25669/26083)				
173	기정	망경동	산22-6	임	339	339	손○범 (414/26083)	대구 수성구 황금동			
							진주시 (25669/26083)				
174	기정	망경동	산22-7	임	202	202	손○범 (414/26083)	대구 수성구 황금동			
							진주시 (25669/26083)				
175	기정	망경동	산22-8	임	1,109	1,109	손○범 (414/26083)	대구 수성구 황금동			
							진주시 (25669/26083)				
176	기정	망경동	산22-9	임	4	4	손○범 (414/26083)	대구 수성구 황금동			
							진주시 (25669/26083)				
177	기정	망경동	산22-10	임	88	88	손○범 (414/26083)	대구 수성구 황금동			
							진주시 (25669/26083)				
178	기정	망경동	산22-11	임	8	8	손○범 (414/26083)	대구 수성구 황금동			
							진주시 (25669/26083)				
179	기정	망경동	산23	임	95	95	진주시				
180	기정	망경동	산23-1	임	573	573	진주시				
181	기정	망경동	산23-2	임	621	621	진주시				

# 경 남 공 보

제2640호

2023. 11. 2.(목)

일련 번호	소재지	지 번	지목	지적 면적 (㎡)	편입 면적 (㎡)	소 유 자		관 계 자			
						성 명 [지 분]	주 소	성 명	주 소	소유권이외의 권리의 종류 및 내용	
182	기정	망경동	산24	임	99	99	진주시				
183	기정	망경동	산25	임	99	99	이○관	-			
183	변경	망경동	산25	임	99	99	미등기		이○관		토지대장
184	기정	망경동	산26	임	397	397	정○효	진주시 본성동			
184	변경	망경동	산26	임	397	397	미등기		정○효	본성동	토지대장
185	기정	망경동	산29-3	임	80,537	79,015	국 (산림청)				
186	기정	망경동	산29-4	도	2,479	366	국 (국토교통부)				
187	기정	망경동	산29-5	철	1,785	1,353	국 (국토교통부)				
188	기정	망경동	산29-6	도	1,983	1,983	국 (국토교통부)				
189	기정	망경동	산29-7	철	793	197	국 (국토교통부)				
190	기정	망경동	산29-8	철	99	99	국 (국토교통부)				
191	기정	망경동	산29-10	중	1,426	1,426	국 (기획재정부)				
192	기정	망경동	산29-11	임	2,529	2,529	국 (산림청)				
193	기정	망경동	산29-12	임	81	81	국 (산림청)				
194	기정	망경동	산29-13	임	205	205	국 (산림청)				
195	기정	망경동	산29-14	임	903	903	국 (산림청)				
196	기정	망경동	산29-15	임	37	37	국 (산림청)				
197	기정	망경동	산29-16	임	1,506	1,506	국 (산림청)				
198	기정	망경동	산29-17	임	819	819	국 (산림청)				
199	기정	망경동	산29-18	중	24	24	국 (기획재정부)				
200	기정	망경동	산30-1	임	496	16	국 (기획재정부)				
201	기정	망경동	산30-2	도	4,562	2,638	국 (국토교통부)				
202	기정	망경동	산30-4	철	3,074	3,074	국 (국토교통부)				

# 경 남 공 보

제2640호

2023. 11. 2.(목)

일련 번호	소재지	지 번	지목	지적 면적 (㎡)	편입 면적 (㎡)	소 유 자		관 계 자			
						성 명 [지 분]	주 소	성 명	주 소	소유권이외의 권리의 종류 및 내용	
203	기정	망경동	산30-5	도	992	992	국 (국토교통부)				
204	기정	망경동	산30-7	철	1,388	1,388	국 (국토교통부)				
205	기정	망경동	산30-8	임	99	99	국 (국토교통부)				
206	기정	주약동	226	전	182	182	박○석	-			
206	변경	주약동	226	전	182	182	미등기		박○석	경상남도 진주시 주약동	토지대장
207	기정	주약동	227	전	56	56	강○향	서울 동작구 노량진동			
207	변경	주약동	227	전	56	56	진주시				
208	기정	주약동	228	답	116	116	강○향	서울 동작구 노량진동			
208	변경	주약동	228	답	116	116	진주시				
209	기정	주약동	228-1	도	10	10	진주시				
210	기정	주약동	232	임	2,159	2,159	손○오	진주시 망경동	신○가○ 협○조○	진주시 가좌동	근저당권
210	변경	주약동	232	임	2,159	2,159	진주시				
211	기정	주약동	235	전	288	288	한○대	경상남도 고성군 고성읍 중앙로	농○은○ 주○회○	서울시 중구 통일로	근저당권
211	변경	주약동	235	전	288	288	진주시				
212	기정	주약동	243	전	40	40	원○준	-			
212	변경	주약동	243	전	40	40	미등기		원○준		토지대장
213	기정	주약동	249	전	33	33	이○숙	진주시 주약동			
213	변경	주약동	249	전	33	33	진주시				
214	기정	주약동	260-2	전	24,502	21,193	오○수	부산광역시 연제구 거제대로	농○협○ 조○중○회	서울 중구 충정로1가	근저당권, 지상권
214	변경	주약동	260-2	전	21,492	21,193	진주시				
215	기정	주약동	260-5	전	314	314	고○훈	서울 구로구 구로동			
215	변경	주약동	260-5	전	314	314	진주시				
216	기정	주약동	260-6	묘	347	347	고○훈	서울 구로구 구로동			
216	변경	주약동	260-6	묘	347	347	진주시				
217	기정	주약동	276	전	139	139	김○숙	경상남도 진주시 수곡면 원창길			
217	변경	주약동	276	전	139	139	진주시				

# 경 남 공 보

제2640호

2023. 11. 2.(목)

일련 번호	소재지	지 번	지목	지적 면적 (㎡)	편입 면적 (㎡)	소 유 자		관 계 자			
						성 명 [지 분]	주 소	성 명	주 소	소유권이외의 권리의 종류 및 내용	
218	기정	주약동	277	전	119	119	서○호	진주시 주약동			
218	변경	주약동	277	전	119	119	진주시				
219	기정	주약동	277-1	과	5,288	3,132	조○열	경상남도 진주시 강남로255번길	진○북○농○ 협○조○	진주시 명석면 나불로	근저당권, 지상권
219	변경	주약동	277-2	과	3,098	3,098	진주시				
220	기정	주약동	671-1	과	2,863	776	박○자	진주시 칠암동			
220	변경	주약동	671-1	과	2,863	776	진주시				
221	기정	주약동	672	전	942	568	대○불○조○ 종 ○곡○	진주시 상봉동			
222	기정	주약동	673	전	982	982	전○원	진주시 주약동			
222	변경	주약동	673	전	982	982	진주시				
223	기정	주약동	674	전	165	165	황○선	진주시 본성동			
223	변경	주약동	674	전	165	165	미등기		황○선	본성동	토지대장
224	기정	주약동	675	전	129	129	박○성	-			
224	변경	주약동	675	전	129	129	미등기		박○성		토지대장
225	기정	주약동	679	도	106	106	심○환	진주시 주약동			
225	변경	주약동	679	도	106	106	진주시				
226	기정	주약동	680-1	도	456	279	국 (국토교통부)				
227	기정	주약동	681	도	129	55	국 (국토교통부)				
228	기정	주약동	682	전	466	466	김○태	경상남도 진주시 금산면 장사리			
228	변경	주약동	682	전	466	466	진주시				
229	기정	주약동	683	전	175	175	심○수	진주시 주약동			
229	변경	주약동	683	전	175	175	진주시				
230	기정	주약동	684	전	26	26	고○대	의령군 가례면 은진리			
230	변경	주약동	684	전	26	26	미등기		고○대	의령군 가례면 은진리	토지대장
231	기정	주약동	685	전	655	655	고○오 (1/2)	마산시 회원구 내서면 중리			
							고○천 (1/2)	창원시 의창구 사림로29번길			
231	변경	주약동	685	전	655	655	진주시				
232	기정	주약동	686	전	1,699	1,699	문○정	함양군 병곡면 광평리			
232	변경	주약동	686	전	1,699	1,699	진주시				

# 경 남 공 보

제2640호

2023. 11. 2.(목)

일련 번호	소재지	지 번	지목	지적 면적 (㎡)	편입 면적 (㎡)	소 유 자		관 계 자			
						성 명 [지 분]	주 소	성 명	주 소	소유권이외의 권리의 종류 및 내용	
233	기정	주약동	687	답	195	195	심○수	진주시 주약동			
233	변경	주약동	687	답	195	195	진주시				
234	기정	주약동	688	전	1,729	1,729	박○자	진주시 칠암동			
234	변경	주약동	688	전	1,729	1,729	진주시				
235	기정	주약동	689	전	291	291	강○연	진주시 유곡동			
235	변경	주약동	689	전	291	291	진주시				
236	기정	주약동	690	전	281	281	강○숙	경상남도 진주시 축석로211번길	진○동○농○ 협○조○	진주시 대신로	근저당권, 지상권
236	변경	주약동	690	전	281	281	진주시				
237	기정	주약동	691	대	740	740	심○수	진주시 주약동	동○농○ 협○조○	진주시 상대동	근저당권, 지상권
237	변경	주약동	691	대	740	740	진주시				
238	기정	주약동	692	대	83	83	심○수	진주시 주약동			
238	변경	주약동	692	대	83	83	진주시				
239	기정	주약동	693	전	1,084	1,084	남○우	울산광역시 동구 서부동			
239	변경	주약동	693	전	1,084	1,084	진주시				
240	기정	주약동	694	전	1,468	879	최○석	마산시 봉암동			
240	변경	주약동	694	전	1,468	879	진주시				
241	기정	주약동	695	전	1,726	1,179	남○우	울산광역시 동구 서부동			
241	변경	주약동	695	전	1,184	1,184	진주시				
242	기정	주약동	709	전	43	43	허○성	진주시 주약동			
243	기정	주약동	710	답	99	99	심○수 (1/4)	경상남도 창원시 성산구 원이대로			
							심○현 (1/4)	경남 진주시 초북로			
							심○수 (1/4)	경남 진주시 금산면 금산로			
							심○현 (1/4)	부산광역시 해운대구 해운대로			
243	변경	주약동	710	답	99	99	진주시				
244	기정	주약동	711	전	555	555	주○선	진주시 칠암동			
244	변경	주약동	711	전	555	555	주○선	진주시 칠암동	이○숙	용인시 죽전동	가압류

# 경 남 공 보

제2640호

2023. 11. 2.(목)

일련 번호	소재지	지 번	지목	지적 면적 (㎡)	편입 면적 (㎡)	소 유 자		관 계 자			
						성 명 [지 분]	주 소	성 명	주 소	소유권이외의 권리의 종류 및 내용	
245	기정	주약동	712	전	69	69	심○수 (1/4)	경상남도 창원시 성산구 원이대로			
							심○현 (1/4)	경남 진주시 초북로			
							심○수 (1/4)	경남 진주시 금산면 금산로			
							심○현 (1/4)	부산광역시 해운대구 해운대로			
245	변경	주약동	712	전	69	69	진주시				
246	기정	주약동	725	전	430	430	육○열	진주시 초전동			
246	변경	주약동	725	전	430	430	미등기		육○열	초전동	토지대장
247	기정	주약동	735	전	1,233	1,233	서○식	대구광역시 중구 태평로			
247	변경	주약동	735	전	1,233	1,233	진주시				
248	기정	주약동	736	전	1,187	1,187	안○주 (1/2)	진주시 중안동			
							안○철 (1/2)	서울 서초구 반포동			
248	변경	주약동	736	전	1,187	1,187	진주시				
249	기정	주약동	737	전	192	192	안○주 (1/2)	진주시 중안동			
							안○철 (1/2)	서울 서초구 반포동			
249	변경	주약동	737	전	192	192	진주시				
250	기정	주약동	738	전	56	56	안○주 (1/2)	진주시 중안동			
							안○철 (1/2)	서울 서초구 반포동			
250	변경	주약동	738	전	56	56	진주시				
251	기정	주약동	739	전	380	380	안○주	진주시 중안동			
251	변경	주약동	739	전	380	380	진주시				
252	기정	주약동	740	전	896	896	안○주 (1/2)	진주시 중안동			
							안○철 (1/2)	서울 서초구 반포동			
252	변경	주약동	740	전	896	896	진주시				
253	기정	주약동	741	전	863	863	안○주	진주시 중안동			
253	변경	주약동	741	전	863	863	진주시				

# 경 남 공 보

제2640호

2023. 11. 2.(목)

일련 번호	소재지	지 번	지목	지적 면적 (㎡)	편입 면적 (㎡)	소 유 자		관 계 자			
						성 명 [지 분]	주 소	성 명	주 소	소유권이외의 권리의 종류 및 내용	
254	기정	주약동	742	전	79	79	안○주	진주시 중안동			
254	변경	주약동	742	전	79	79	진주시				
255	기정	주약동	743	전	63	63	안○주	진주시 중안동			
255	변경	주약동	743	전	63	63	진주시				
256	기정	주약동	748-2	전	93	93	국 (국토교통부)				
257	기정	주약동	748-3	도	43	43	국 (국토교통부)				
258	기정	주약동	750-3	도	7	7	국 (국토교통부)				
259	기정	주약동	752-2	전	83	83	국 (국토교통부)				
260	기정	주약동	753-1	도	30	30	국 (국토교통부)				
261	기정	주약동	753-2	도	10	10	국 (국토교통부)				
262	기정	주약동	754-1	전	225	225	국 (국토교통부)				
263	기정	주약동	754-2	전	169	169	국 (국토교통부)				
264	기정	주약동	754-3	도	549	549	국 (국토교통부)				
265	기정	주약동	765-1	임	36	36	국 (기획재정부)				
266	기정	주약동	765-2	임	59	59	국 (기획재정부)				
267	기정	주약동	765-3	임	14	14	국 (기획재정부)				
268	기정	주약동	771-2	도	807	807	국 (국토교통부)				
269	기정	주약동	771-3	도	66	66	국 (국토교통부)				
270	기정	주약동	772-1	도	916	916	국 (국토교통부)				
271	기정	주약동	772-4	도	26	26	국 (국토교통부)				
272	기정	주약동	772-5	도	194	194	국 (국토교통부)				
273	기정	주약동	772-7	도	463	463	국 (국토교통부)				



# 경 남 공 보

제2640호

2023. 11. 2.(목)

일련 번호	소재지	지 번	지목	지적 면적 (㎡)	편입 면적 (㎡)	소 유 자		관 계 자			
						성 명 [지 분]	주 소	성 명	주 소	소유권이외의 권리의 종류 및 내용	
274	기정	주약동	773-1	도	60	60	국 (국토교통부)				
275	기정	주약동	778-7	구	2,330	119	국 (농림축산 식품부)				
276	기정	주약동	785	도	2,132	231	국 (국토교통부)				
277	기정	주약동	790	구	188	188	국 (농림축산 식품부)				
278	기정	주약동	800	도	89	72	국 (국토교통부)				
279	기정	주약동	801	도	218	61	국 (국토교통부)				
280	기정	주약동	803	구	922	218	국 (농림축산 식품부)				
281	기정	주약동	807	도	60	60	국 (국토교통부)				
282	기정	주약동	808	도	218	218	국 (국토교통부)				
283	기정	주약동	809	구	1,210	491	국 (농림축산 식품부)				
284	기정	주약동	810	도	258	258	국 (국토교통부)				
285	기정	주약동	산48-1	임	64,979	63,950	국 (교육부)				
286	기정	주약동	산48-5	도	249	249	진주시				
287	기정	주약동	산48-6	임	17,036	8,937	국 (기획재정부)				
288	기정	주약동	산48-7	임	448	448	국 (기획재정부)				
289	기정	주약동	산49	임	397	397	이○석 (1/2)	진주시 망경동			
							이○환 (1/2)	진주시 초전동			
290	기정	주약동	산50	임	198	198	진주시				
291	기정	주약동	산51	임	24,298	21,655	진주시				
292	기정	주약동	산54	임	1,091	1,091	박○석	-			
292	변경	주약동	산54	임	1,091	1,091	진주시				

# 경 남 공 보

제2640호

2023. 11. 2.(목)

일련 번호	소제지	지 번	지목	지적 면적 (㎡)	편입 면적 (㎡)	소 유 자		관 계 자			
						성 명 [지 분]	주 소	성 명	주 소	소유권이외의 권리의 종류 및 내용	
293	기정	주약동	산55	임	32,926	32,926	손○오	진주시 망경동	진○가○신○ 협○조○	진주 가좌동	
293	변경	주약동	산55	임	32,926	32,926	진주시				
294	기정	주약동	산56	임	595	595	박○석	-			
294	변경	주약동	산56	임	595	595	진주시				
295	기정	주약동	산57	임	1,091	1,091	문○내 (3/9)	부산 부산진구 당감동			
							문○별 (2/9)	부산 부산진구 당감동			
							문○나 (2/9)	부산 부산진구 당감동			
							강○관 (9/1)	부산 사하구 장림동			
							강○일 (1/9)	진주시 하대동			
295	변경	주약동	산57	임	1,091	1,091	진주시 (8/9)				
							강○관 (1/9)	부산 사하구 장림동	한○자○ 관○공○	서울 강남구 역삼동	가압류
296	기정	주약동	산58	임	3,273	3,273	방○혁	진주시 대안동			
296	변경	주약동	산58	임	3,273	3,273	미등기		방○혁	대안동	토지대장
297	기정	주약동	산59	임	12,595	12,595	제○범○진○ 공○묘○	진주시 칠암동			
297	변경	주약동	산59	임	12,595	12,595	진주시				
298	기정	주약동	산60	임	595	595	강○엽	진주시 망경동			
298	변경	주약동	산60	임	595	595	미등기		강○엽	망경동	토지대장
299	기정	주약동	산61	임	1,587	1,587	강○석	진주시 망경동			
299	변경	주약동	산61	임	1,587	1,587	진주시				
300	기정	주약동	산61-1	구	661	661	국 (국토교통부)				
301	기정	주약동	산61-2	구	41	41	국 (국토교통부)				
302	기정	주약동	산62	임	31,339	31,339	안○철 (1/2)	진주시 중안동			
							김○진 (1/2)	창원시 의창구 도계로			
302	변경	주약동	산62	임	31,339	31,339	진주시				

# 경 남 공 보

제2640호

2023. 11. 2.(목)

일련 번호	소재지	지 번	지목	지적 면적 (㎡)	편입 면적 (㎡)	소 유 자		관 계 자			
						성 명 [지 분]	주 소	성 명	주 소	소유권이외의 권리의 종류 및 내용	
303	기정	주약동	산63-1	임	28,463	28,463	안○철 (1/2)	강남구 서초동			
							안○주 (1/2)	진주시 중앙동			
303	변경	주약동	산63-1	임	28,463	28,463	진주시				
304	기정	주약동	산63-2	임	496	496	국 (산림청)				
305	기정	주약동	산63-3	구	99	99	국 (국토교통부)				
306	기정	주약동	산64	임	5,256	5,256	유○환	진양군 나동면 신율리			
306	변경	주약동	산64	임	5,256	5,256	진주시				
307	기정	주약동	산65	임	10,017	10,017	강○덕 (1/5)	진주시 하대동			
							강○명 (1/5)	부산광역시 남구 대연동			
							강○태 (1/5)	충남 아산시 인주면 대읍리			
							강○원 (1/5)	경기도 용인시 기흥구 보정동			
							강○엽 (1/5)	진주시 주약약골길16번길			
307	변경	주약동	산65	임	10,017	10,017	진주시				
308	기정	주약동	산66	임	198	198	박○래	진주시 칠암동			
308	변경	주약동	산66	임	198	198	미등기		박○래	칠암동	토지대장
309	기정	주약동	산67	묘	32,727	32,727	진주시				
310	기정	주약동	산67-1	구	99	99	국 (국토교통부)				
311	기정	주약동	산68	임	5,355	5,355	국 (산림청)				
312	기정	주약동	산68-1	구	231	231	국 (국토교통부)				
313	기정	주약동	산69	임	1,091	1,091	강○룡	-			
313	변경	주약동	산69	임	1,091	1,091	미등기		강○룡		토지대장
314	기정	주약동	산70	임	5,752	5,752	강○길	진주시 상봉동			
314	변경	주약동	산70	임	5,752	5,752	진주시				
315	기정	주약동	산72	임	4,364	4,364	정○열	서울 성북구 중앙동			
315	변경	주약동	산72	임	4,364	4,364	진주시				

# 경 남 공 보

제2640호

2023. 11. 2.(목)

일련 번호	소재지	지 번	지목	지적 면적 (㎡)	편입 면적 (㎡)	소 유 자		관 계 자			
						성 명 [지 분]	주 소	성 명	주 소	소유권이외의 권리의 종류 및 내용	
316	기정	주약동	산73	임	34,512	31,915	김○민	진주시 진주대로976번길			
316	변경	주약동	산73-2	임	32,929	32,929	진주시				
317	기정	주약동	산74-1	임	20,826	16,897	김○석 (1/2)	고양시 일산동구 마두동			
							김○석 (1/2)	대전 유성구 전민동			
317	변경	주약동	산74-1	임	16,897	16,897	진주시				
318	기정	주약동	산75	임	397	397	정○수	부산시 동구 초량4동			
319	기정	주약동	산76	임	11,691	9,548	원○민 (1/2)	마산시 합포구 자산동			
							원○연 (1/2)	부산광역시 부산진구 당감동			
319	변경	주약동	산76	임	9,933	9,933	원○민 (1/2)	마산시 합포구 자산동			
							진주시 (1/2)				
320	기정	주약동	산77	임	14,975	14,503	김○영	서울특별시 구로구 개봉동			
320	변경	주약동	산77	임	14,975	14,503	진주시				
321	기정	주약동	산78	임	694	694	이○	산청군 북동면 중촌리			
321	변경	주약동	산78	임	694	694	미등기		이○	산청군 북동면 중촌리	토지대장
322	기정	주약동	산79-2	임	11,306	11,306	박○철	거제시 옥포동			
322	변경	주약동	산79-2	임	11,306	11,306	진주시				
323	기정	주약동	산79-3	임	17,058	17,058	남○자 (1/5)	울산광역시 동구문현3길			
							남○자 (1/5)	부산광역시 사하구 낙동대로520번길			
							남○우 (1/5)	울산광역시 동구 봉수로			
							남○자 (1/5)	경기도 안산시 상록구 안산천동로4길			
							남○태 (1/5)	진주시 대신로 243번길			
323	변경	주약동	산79-3	임	17,058	17,058	진주시				

# 경 남 공 보

제2640호

2023. 11. 2.(목)

일련 번호	소재지	지 번	지목	지적 면적 (㎡)	편입 면적 (㎡)	소 유 자		관 계 자			
						성 명 [지 분]	주 소	성 명	주 소	소유권이외의 권리의 종류 및 내용	
324	기정	주약동	산79-7	임	5,437	5,385	오○수	부산 동래구 거제3동			
324	변경	주약동	산79-7	임	5,087	5,087	진주시				
325	기정	주약동	산79-8	구	132	132	국 (국토교통부)				
326	기정	주약동	산79-9	도	1,009	930	진주시				
327	기정	주약동	산140-2	철	298	298	국 (국토교통부)				
328	기정	주약동	산140-3	철	595	595	국 (국토교통부)				
329	기정	주약동	산140-4	도	397	397	국 (국토교통부)				
330	기정	주약동	산140-5	도	99	99	국 (국토교통부)				
331	기정	주약동	산140-6	도	99	99	국 (국토교통부)				
332	기정	주약동	산140-7	철	4,562	3,468	국 (국토교통부)				
333	기정	주약동	산140-9	철	496	322	국 (국토교통부)				
334	기정	주약동	산140-10	철	443	443	국 (국토교통부)				
335	기정	주약동	산140-13	도	992	992	국 (국토교통부)				
336	기정	주약동	산140-16	도	99	99	국 (국토교통부)				
337	기정	주약동	산140-17	철	218	218	국 (국토교통부)				
338	기정	주약동	산140-18	도	46	46	국 (국토교통부)				
339	기정	주약동	산140-19	구	36	36	국 (국토교통부)				
340	기정	주약동	산140-20	구	99	99	국 (국토교통부)				
341	기정	주약동	산140-22	도	16	16	국 (국토교통부)				
342	기정	주약동	산140-25	철	385	385	국 (국토교통부)				
343	기정	주약동	산140-26	철	410	410	국 (국토교통부)				
344	기정	주약동	산140-27	철	76	76	국 (국토교통부)				

# 경 남 공 보

제2640호

2023. 11. 2.(목)

일련 번호	소재지	지 번	지목	지적 면적 (㎡)	편입 면적 (㎡)	소 유 자		관 계 자			
						성 명 [지 분]	주 소	성 명	주 소	소유권이외의 권리의 종류 및 내용	
345	기정	주약동	산142	임	595	595	강○숙	진주시 수정동	동○농○ 협○조○	진주시 대신로	근저당권
345	변경	주약동	산142	임	595	595	진주시				
346	기정	주약동	산143-1	임	4,364	4,364	김○영	서울 마포구 합정동			
347	기정	주약동	산143-2	임	1,190	1,190	윤○혁	경기도 성남시 수정구 신흥동			
347	변경	주약동	산143-2	임	1,190	1,190	진주시				
348	기정	주약동	산143-3	임	5,058	4,371	심○수 (397/5058)	진주시 주약동			
							박○자 (4661/5058)	진주시 칠암동			
348	변경	주약동	산143-3	임	5,058	4,371	진주시				
349	기정	주약동	산143-6	임	1,058	1,058	윤○혁	경기도 성남시 수정구 신흥동			
349	변경	주약동	산143-6	임	1,058	1,058	진주시				
350	기정	주약동	산143-7	임	1,025	1,025	김○일 (35/1025)	진주시 망경동			
							강○조 (99/1025)	진주시 초전동			
							조○래 (132/1025)	진주시 칠암동			
							김○호 (759/1025)	진주시 주약동			
350	변경	주약동	산143-7	임	1,025	1,025	진주시				
351	기정	주약동	산144	임	23,573	23,573	심○진 (364/23573)	창원시 사파정동	진○동○ 새○을○고	진주시 초전동	근저당권
							최○영 (132/23573)	창원시 사파동	진○동○ 새○을○고	진주시 초전동	근저당권
							심○국 (23077/23573)	진주시 하대동	진○동○ 새○을○고	진주시 초전동	근저당권
351	변경	주약동	산144	임	23,573	23,573	진주시				
352	기정	주약동	산144-1	임	7,072	6,906	권○순	경주시 황성동			
352	변경	주약동	산144-1	임	7,072	6,906	진주시				
353	기정	주약동	산144-2	구	463	463	국 (국토교통부)				
354	기정	주약동	산145	임	595	595	서○돈	진주시 본성동			
354	변경	주약동	산145	임	595	595	미등기		서○돈	본성동	토지대장

# 경 남 공 보

제2640호

2023. 11. 2.(목)

일련 번호	소제지	지 번	지목	지적 면적 (㎡)	편입 면적 (㎡)	소 유 자		관 계 자			
						성 명 [지 분]	주 소	성 명	주 소	소유권이외의 권리의 종류 및 내용	
355	기정	주약동	산146	임	6,440	6,395	황○옥	경남 진주시 대신로348번길			
355	변경	주약동	산146	임	6,185	6,185	황○옥	경상남도 사천시 곶양면 모개골길	주○회○진○ 저○은○	경상남도 진주시 진양호로	근저당권
356	기정	주약동	산146-1	구	794	371	국 (국토교통부)				
357	기정	주약동	산146-4	임	15,769	13,325	이○석	경기도 성남시 분당구 서현동			
357	변경	주약동	산146-4	임	13,325	13,325	진주시				
358	기정	주약동	산146-5	임	1,593	1,447	황○희	부산광역시 사상구 주례동			
358	변경	주약동	산146-5	임	1,593	1,447	진주시				
359	기정	주약동	산147	임	7,636	7,636	지○준 (1/2)	서울 용산구 이촌동			
							지○준 (1/2)	울산 남구 신정동			
359	변경	주약동	산147	임	7,636	7,636	진주시				
360	기정	주약동	산148	임	4,562	4,562	최○석 (4397/4562)	진주시 주약동	안○철	경상남도 진주시 상평동	근저당권
							강○인 (165/4562)	경상남도 진주시 망경동			
360	변경	주약동	산148	임	4,562	4,562	강○인 (165/4562)	경상남도 진주시 망경동	안○철	경상남도 진주시 상평동	근저당권
									진주시		압류
							진주시 (4397/4562)				
361	기정	주약동	산149	임	793	793	임○원	진주시 망경동			
361	변경	주약동	산149	임	793	793	미등기		임○원	망경동	토지대장
362	기정	주약동	산150	임	5,653	5,653	유○환	진양군 내동면 신율리			
362	변경	주약동	산150	임	5,653	5,653	진주시				
363	기정	주약동	산151	임	10,909	10,909	김○태	경기도 부천시 소사구 마니로			
363	변경	주약동	산151	임	10,909	10,909	진주시				
364	기정	주약동	산151-1	도	99	99	국 (국토교통부)				
365	기정	주약동	산152	임	496	496	강○순	진주시 정촌면 소곡리			
365	변경	주약동	산152	임	496	496	미등기		강○순	정촌면 소곡리	토지대장

# 경 남 공 보

제2640호

2023. 11. 2.(목)

일련 번호	소재지	지 번	지목	지적 면적 (㎡)	편입 면적 (㎡)	소 유 자		관 계 자			
						성 명 [지 분]	주 소	성 명	주 소	소유권이외의 권리의 종류 및 내용	
366	기정	주약동	산153	임	496	496	김○조	진주시 평안동			
366	변경	주약동	산153	임	496	496	미등기		김○조	평안동	토지대장
367	기정	주약동	산154	임	694	694	김○조				
367	변경	주약동	산154	임	694	694	미등기		김○조	평안동	토지대장
368	기정	주약동	산155	임	44,132	44,132	정○화 (1157/44132)	하대동72주공 아파트11동209호			
							재○법○선○원 (42975/44132)	서울특별시 종로구 윤보선길			
368	변경	주약동	산155	임	44,132	44,132	재○법○선○원 (42975/44132)	서울특별시 종로구 윤보선길			
							진주시 (1157/44132)				
369	기정	주약동	산156-1	임	47,306	45,757	국 (산림청)				
370	기정	주약동	산156-2	도	1,686	988	국 (국토교통부)				
371	기정	주약동	산156-3	철	8,727	8,368	국 (국토교통부)				
372	기정	주약동	산156-4	임	793	793	국 (국토교통부)				
373	기정	주약동	산156-6	구	198	104	국 (산림청)				
373	변경	주약동	산156-6	구	198	104	국 (농림축산식 품부)				
374	기정	내동면 독산리	576-1	전	267	267	국 (국토교통부)				
375	기정	내동면 독산리	576-2	도	324	297	국 (국토교통부)				
376	기정	내동면 독산리	576-5	전	232	232	진주시				
377	기정	내동면 독산리	576-7	대	1,153	1,124	진주시				
378	기정	내동면 독산리	579-1	대	171	171	진주시				
379	기정	내동면 독산리	581-1	철	534	534	국 (국토교통부)				
380	기정	내동면 독산리	582-4	철	155	155	국 (국토교통부)				
381	기정	내동면 독산리	582-5	도	60	60	국 (국토교통부)				



# 경 남 공 보

제2640호

2023. 11. 2.(목)

일련 번호	소재지	지 번	지목	지적 면적 (㎡)	편입 면적 (㎡)	소 유 자		관 계 자		
						성 명 [지 분]	주 소	성 명	주 소	소유권이외의 권리의 종류 및 내용
382	기정 내동면 독산리	582-7	철	10	10	국 (국토교통부)				
383	기정 내동면 독산리	1058-23	도	672	634	국 (국토교통부)				
384	추가 주약동	260-13	전	3,010	1,343	오오우	경상남도 진주시 주약약골길			
385	추가 주약동	산79-10	임	350	333	오오우	경상남도 진주시 주약약골길			

● **진주시 공고 제2023-2739호**

**진주도시계획시설(학교:한국폴리텍Ⅷ대학 진주캠퍼스)사업 실시계획인가를 위한 열람 공고**

진주시 하대동 일원 「한국폴리텍대학 개방형 체육공원 조성공사」를 위한 진주도시계획시설(학교: 한국폴리텍Ⅷ대학 진주캠퍼스)사업 실시계획에 대하여 「국토의 계획 및 이용에 관한 법률」 제88조, 제90조 및 같은 법 시행령 제99조에 따라 아래와 같이 열람 공고하오니, 의견이 있으신 분은 열람 기간 내 의견을 제출하여 주시기 바랍니다.

**2023년 11월 2일**

**진 주 시 장**

**1. 사업시행지 :** 진주시 하대동 105번지 일원

**2. 사업의 종류 및 명칭**

- 종류 : 진주도시계획시설(학교)사업
- 명칭 : 한국폴리텍대학 개방형 체육공원 조성공사

**3. 사업의 면적 또는 규모**

도 면 표시번호	시설명	시설의 세분	위 치	사업규모(㎡)		최초 결정일	비고
				결정면적	금회		
9	학교	대학 (한국폴리텍VII대학 진주캠퍼스)	진주시 하대동 105번지 일원	40,392.3	4,425.0	경상남도 고시 제2021-258호 (2021. 5. 13.)	

**4. 사업 시행자의 성명, 주소**

- 성명 : 진주시장(체육진흥과장)
- 주소 : 진주시 하대동 105번지 일원

**5. 사업의 착수 및 준공예정 연월일**

- 착수 : 실시계획인가일
- 준공예정일 : 2024. 12. 31.

**6. 수용 또는 사용할 토지, 건물의 소재지, 지번, 지목 및 소유권 이외의 권리명세서와 관계인의 주소, 성명 : 불임**

**7. 열람기간 : 공고일 다음날부터 14일간**

**8. 열람장소 : 진주시청 도시계획과**

**9. 의견제출 방법 : 열람장소에서 서면제출**

**10. 기타 상세한 사항은 체육진흥과(☎055-749-8618) 및 도시계획과(☎055-749-8868)로 문의 바랍니다.**

**【불임】** 수용 또는 사용할 토지 및 소유권 이외의 권리자 조서(토지)

일련 번호	소재지	지 번	지목	지적 면적 (㎡)	편입 면적 (㎡)	소 유 자		관 계 자		
						성 명 [지 분]	주 소	성 명	주 소	소유권이외의 권리의 종류 및 내용
<b>합 계</b>		<b>1필지</b>		<b>38,739.3</b>	<b>4,425.0</b>					
1	하대동	105	대	38,739.3	4,425.0	진주시				

● 사천시 고시 제2023-265호

**사천 도시관리계획(시설:도로 중부 소로2-138호선) 결정(변경) 및  
지형도면 승인고시**

사천시 고시 제2011-89호(2011.8.4.)로 최초 도시관리계획 결정 고시된 도시관리계획(시설:도로 중부 소로2-138호선)에 대하여 「국토의 계획 및 이용에 관한 법률」 제30조 및 시행령 제25조에 따라 도시관리계획의 결정(변경)하고 같은 법 제32조, 「토지이용규제 기본법」 제8조에 따라 도시관리계획 결정(변경)에 관한 지형도면을 고시합니다.

2023년 11월 2일

사 천 시 장

**1. 도시관리계획(시설:도로 중부 소로2-138호선) 결정(변경)**

가. 도시계획시설(도로) 결정(변경) 조서

1) 도시계획시설(도로) 결정(변경) 조서

구분	규 모				기능	연장 (m)	기점	종점	사용 형태	주요 경과지	최초 결정일	비고
	등급	류별	번호	폭원 (m)								
기정	소로	2	138	8	국지 도로	1397.0	중로 1-14	중로 2-8	일반 도로	중로 1-12	사천시고시 제2011-89호 (2011.08.04)	농어촌 도로
변경	소로	2	138	8	국지 도로	1397.0	중로 1-14	중로 2-8	일반 도로	중로 1-12	-	

2) 도시계획시설(도로) 결정(변경) 사유서

변경전 도로명	변경후 도로명	변경 내용	결정(변경)사유
소로 2-138	소로 2-138	선형 변경	<ul style="list-style-type: none"> <li>용현면 선진유치원 도로 확포장공사 선형 변경으로 인한 변경 결정</li> </ul>

**2. 관계도서 :** 지형도면은 토지이음(<http://www.eum.go.kr>)에서 열람가능

※ 게재된 지형도면 등은 참고용 도면이므로 측량, 그 밖의 용도로 사용할 수 없습니다.

**3. 관계도서는 사천시청 도로과 및 도시과에 비치하였으며, 기타 상세한 사항은 사천시 도로과 (☎055-831-2290) 또는 도시과(☎055-831-3177)로 문의하시기 바랍니다.**

**● 사천시 고시 제2023-266호**

**사천 도시관리계획[시설:학교(선진유치원)] 결정(변경) 및 지형도면 승인고시**

사천시 고시 제2011-89호(2011.8.4.)로 최초 도시관리계획 결정되고 사천시 고시 제2017-84호(2017.5.25.)로 최종 도시관리계획 결정(변경)된 도시관리계획[시설:학교(선진유치원)]에 대하여 「국토의 계획 및 이용에 관한 법률」 제30조 및 시행령 제25조에 따라 도시관리계획의 결정(변경)하고 같은 법 제32조, 「토지이용규제 기본법」 제8조에 따라 도시관리계획 결정(변경)에 관한 지형도면을 고시합니다.

**2023년 11월 2일**

**사 천 시 장**

**1. 도시관리계획[시설:학교(선진유치원)] 결정(변경)**

가. 도시계획시설(학교) 결정(변경) 조서

1) 도시계획시설(학교) 결정(변경) 조서

구분	도면표시 번호	시설명	시설의 종류	위치	면적(㎡)			최초 결정일	비고
					기정	변경	변경후		
변경	⑮	학교	유치원	용현면 통양리 108번지 일원	14,717	감) 28	14,689	사천시 고시 제2011-89호 (2011.08.04.)	

2) 도시계획시설(학교) 결정(변경) 사유서

도면표시 번호	학교명	변경 내용	결정(변경)사유
⑮	선진유치원	면적 변경	<ul style="list-style-type: none"> <li>• 용현면 선진유치원 도로 확포장공사 관련 선형 변경으로 인한 학교(선진유치원) 면적변경 결정</li> </ul>

- 2. 관계도서 : 지형도면은 토지이음(<http://www.eum.go.kr>)에서 열람가능  
 ※ 게재된 지형도면 등은 참고용 도면이므로 측량, 그 밖의 용도로 사용할 수 없습니다.
- 3. 관계도서는 사천시청 도로과 및 도시과에 비치하였으며, 기타 상세한 사항은 사천시 도로과 (☎055-831-2290) 또는 도시과(☎055-831-3177)로 문의하시기 바랍니다.

● 거제시 고시 제2023-301호

**도시계획시설(도로:중로3-14호선)사업 시행자 지정 및 실시계획인가 고시**

거제시 고시 제2014-359호(2014.11.13.)로 결정(변경) 고시된 도시계획시설(도로:중로3-14호선)사업 시행자 지정 및 실시계획인가 신청 건에 대하여 「국토의 계획 및 이용에 관한 법률」 제86조 및 제88조에 따라 시행자 지정 및 실시계획인가하고, 같은 법 제91조, 같은 법 시행령 제100조, 같은법 시행규칙 제14조에 따라 고시합니다.

2023년 11월 2일

거 제 시 장

- 1. 사업시행지의 위치 : 거제시 사등면 성포리 100-5번지 일원
- 2. 사업의 종류 및 명칭  
 가. 종 류 : 도시계획시설(도로)사업  
 나. 명 칭 : 도시계획시설(도로:중로3-14호선) 일부구간 개설공사

3. 사업개요

구분	등급 및 규모			도시계획결정		사업시행			비고
	등급	류별	번호	연장(m)	폭원(m)	연장(m)	폭원(m)	면적(m <sup>2</sup> )	
도로	중로	3	14	860	8~12	634	8~12	7,414	

# 경 남 공 보

제2640호

2023. 11. 2.(목)

**4. 사업시행자 :** 건화공업(주) 성포1공장 대표 이수우, 황갑기 / 경상남도 거제시 사등면 성포로 303

**5. 사업기간 :** 실시계획인가일 ~ 2025. 08. 31.

**6. 관계도면 :** “실음생략”

**7. 수용 또는 사용할 토지 또는 건물의 소재지, 지번, 지목 및 면적, 소유권과 소유권 외의 권리의 명세서 및 그 소유자, 권리자의 성명, 주소 :** [붙임1] 참조

**●붙임**

[도시계획도로(중로3-14호선)]

번호	소재지	지번	지목	대장면적 (㎡)	편입면적 (㎡)	소유자		소유권 이외의 권리			비고
						성명	주소	성명	주소	권리내용	
1	성포리	100-5	도	662.0	662.0	국(재무부)	-	-	-	-	
2	성포리	106-1	도	141.0	141.0	양하택	-	-	-	-	미등기
3	성포리	106-3	도	1.0	1.0	양하택	-	-	-	-	미등기
4	성포리	105-4	도	251.0	251.0	양원천행	거제시 사등면 성포리 108	-	-	-	
5	성포리	105-2	도	153.0	153.0	김현국	-	-	-	-	미등기
6	성포리	105-5	도	95.0	34.0	김현국	-	-	-	-	미등기
7	성포리	104-2	도	109.0	109.0	양하택	-	-	-	-	미등기
8	성포리	2-7	도	18.0	18.0	양하택	-	-	-	-	미등기
9	성포리	2-29	도	45.0	17.0	양하택	-	-	-	-	미등기
10	성포리	104-3	도	30.0	29.0	양천행	거제시 사등면 성포리 108	-	-	-	
11	성포리	2-18	도	11.0	11.0	국(건설부)	-	-	-	-	
12	성포리	2-5	도	182.0	35.0	국(건설부)	-	-	-	-	
13	성포리	2-25	도	125.0	24.0	국(건설부)	-	-	-	-	
14	성포리	2-3	도	1,421.0	1,310.0	양하택	-	-	-	-	미등기
15	성포리	2-14	도	208.0	31.0	양천행	거제시 사등면 성포리 108	-	-	-	
16	성포리	2-4	도	50.0	9.0	양천행	거제시 사등면 성포리 108	-	-	-	
17	성포리	2-17	도	17.0	17.0	국(건설부)	-	-	-	-	
18	성포리	2-16	도	10.0	9.0	김임조	거제시 사등면 성포리 18	-	-	-	

# 경 남 공 보

제2640호

2023. 11. 2.(목)

번호	소재지	지번	지목	대장면적 (㎡)	편입면적 (㎡)	소유자		소유권 이외의 권리			비고
						성명	주소	성명	주소	권리내용	
19	성포리	산3-6	임	8,628.0	309.0	김유진	부산시 기장군 정관면 정관로548, 1612동 302호 (정관신도시 한진해모로)	사등농업협동조합	경상남도 거제시 사등면 성포리 594-1	지상권/근저당	
20	성포리	2-2	임	3,684.0	37.0	국제자산신탁주식회사	서울시 강남구 테헤란로 419, 20층(삼성동)	-	-	-	
21	성포리	106-2	답	103.0	58.0	오상욱 외 2명	경기도 군포시 산본동 1119 백두아파트 989-1002호	-	-	-	
22	성포리	104-1	답	30.0	30.0	국제자산신탁주식회사	서울시 강남구 테헤란로 419, 20층(삼성동)	-	-	-	
23	성포리	104-4	답	213.0	26.0	거제시	-	-	-	-	
24	성포리	2-8	잡	1,008.0	3.0	거제시	-	-	-	-	
25	성포리	107-1	잡	2,189.0	8.0	거제시	-	-	-	-	
26	성포리	642-3	구	82.0	82.0	국(농림부)	-	-	-	-	
27	성포리	642-2	구	408.0	14.0	국(농림부)	-	-	-	-	
28	사등리	2059-2	도	198.0	184.0	조기련	거제시 사등면 성포리 290	-	-	-	
29	사등리	2064-4	도	53.0	53.0	국(건설부)	-	-	-	-	
30	사등리	2064-8	도	122.0	74.0	반봉은	거제시 사등면 성포리 23	-	-	-	
31	사등리	2060-1	도	238.0	123.0	윤병두 외 4명	거제시 사등면 성포리 283	-	-	-	
32	사등리	2059-3	도	132.0	15.0	조기련	거제시 사등면 성포리 290	-	-	-	
33	사등리	2058-2	도	136.0	50.0	조종환	거제시 사등면 성포리 85	-	-	-	
34	사등리	2064-3	도	264.0	236.0	이신자 외3명	경기도 동두천시 동두천로 185, 503동 404호 (생연동,부영아파트)	-	-	-	
35	사등리	2064-2	도	2,235.0	2,071.0	이신자 외3명	경기도 동두천시 동두천로 185, 503동 404호 (생연동,부영아파트)	-	-	-	
36	사등리	2063-2	도	13.0	11.0	이윤석	거제시 사등면 성포리 64	-	-	-	

# 경 남 공 보

제2640호

2023. 11. 2.(목)

번호	소재지	지번	지목	대장면적 (㎡)	편입면적 (㎡)	소유자		소유권이외의권리			비고
						성명	주소	성명	주소	권리내용	
37	사등리	2063-1	도	30.0	30.0	이윤석	거제시 사등면 성포리 64	-	-	-	
38	사등리	2064-13	도	532.0	84.0	주식회사 신평	거제시 사등면 성포로 349-18	조형주 중소기업 은행	사등면 사등리 2162 서울 중구 을지로2가50	가처분 근저당	
39	사등리	2064-16	도	387.0	274.0	김형동	거제시 사등면 사등리 2021	-	-	-	
40	사등리	2064-14	도	84.0	26.0	주식회사 신평	거제시 사등면 성포로 349-18	중소기업 은행	서울 중구 을지로2가50	근저당	
41	사등리	2075-7	도	57.0	9.0	주식회사 신평	거제시 사등면 성포로 349-18	-	-	-	
42	사등리	2075-8	도	76.0	70.0	국(건설부)	-	-	-	-	
43	사등리	2075-5	도	142.0	142.0	국(건설부)	-	-	-	-	
44	사등리	2076-4	도	31.0	31.0	주식회사 신평	거제시 사등면 성포로 349-18	중소기업 은행	서울 중구 을지로2가50	근저당	
45	사등리	2076-7	도	59.0	18.0	거제시	-	-	-	-	
46	사등리	2076-2	도	142.0	142.0	거제시	-	-	-	-	
47	사등리	2081-5	도	75.0	15.0	거제시	-	-	-	-	
48	사등리	2081-3	도	122.0	67.0	정양순 외 1명	울산광역시 중구 신기길 31,102동 801호(태화동, 남운전타운)	-	-	-	
49	사등리	2081-2	도	205.0	62.0	이억준	-	-	-	-	미등기
50	사등리	2075-19	도	33.0	25.0	거제시	-	-	-	-	
51	사등리	2076-8	도	25.0	25.0	거제시	-	-	-	-	
52	사등리	2063-3	대	683.0	22.0	류지수	경남 거제시 거제중앙로 1782, 101동805호(상동동, 동하파로스빌)	주식회사 국민은행	서울 중구 남대문로 84 (을지로2가)	근저당	
53	사등리	2063-4	대	719.0	2.0	류지수	경남 거제시 거제중앙로 1782, 101동805호(상동동, 동하파로스빌)	주식회사 국민은행	서울 중구 남대문로 84 (을지로2가)	근저당	
54	사등리	2075-10	구	25.0	13.0	주식회사 신평	거제시 사등면 성포로 349-18	중소기업 은행	서울 중구 을지로2가50	근저당	
55	사등리	2076-5	구	23.0	23.0	주식회사 신평	거제시 사등면 성포로 349-18	중소기업 은행	서울 중구 을지로2가50	근저당	
56	사등리	2357-4	구	32.0	27.0	국(농림축산 식품부)	-	-	-	-	
57	사등리	2357	구	13.0	2.0	국(농림축산 식품부)	-	-	-	-	



번호	소재지	지번	지목	대장면적 (㎡)	편입면적 (㎡)	소유자		소유권이외의권리			비고
						성명	주소	성명	주소	권리내용	
58	사등리	2081-4	구	12.0	12.0	주식회사 유경씨엠	거제시 사등면 성포로 365	중소기업 은행	서울특별시 중구 을지로2가 50	근저당	
59	사등리	2075-20	구	5.0	3.0	거제시	-	-	-	-	
60	사등리	2075-2	장	149.0	11.0	주식회사 신평	거제시 사등면 성포로 349-18	중소기업 은행	서울 중구 을지로2가50	근저당	
61	사등리	2074-1	장	7,041.0	34.0	주식회사 신평	거제시 사등면 성포로 349-18	중소기업 은행	서울 중구 을지로2가50	근저당	
<b>61필지</b>				<b>33,447.0</b>	<b>7,414.0</b>						

● **거제시 공고 제2023-297호**

### 도시계획시설(항만:내도항)사업 사업시행자 지정 및 실시계획인가 고시

경상남도 고시 제2011-492호(2011.11.24.)호로 거제도시관리계획 결정(변경) 및 지형도면 고시된 도시계획시설(항만:내도항)사업의 사업시행자 지정 및 실시계획인가 신청 건에 대하여 「국토의 계획 및 이용에 관한 법률」 제86조 및 제88조, 같은 법 시행령 제96조 및 제97조에 따라 사업시행자 지정 및 실시계획인가하고, 같은 법 제91조 및 같은 법 시행령 제100조, 시행규칙 제14조에 따라 다음과 같이 고시합니다.

**2023년 11월 2일**

**거 제 시 장**

**1. 사업시행지의 위치 :** 거제시 일운면 와현리 15-2번지 해상일원

**2. 사업의 종류 및 명칭**

가. 종 류 : 도시계획시설(항만:내도항)사업

나. 명 칭 : 2020년 거제시 예구항 어촌뉴딜사업(내도항 어항시설보강공사)

# 경 남 공 보

제2640호

2023. 11. 2.(목)

### 3. 사업규모

시설명	시설의 종류	위 치	시설결정규모 (㎡)	사업시행규모 (㎡)	비고 (육지부)
항만	정주어항	거제면 일운면 와현리 15-2번지 해상일원	5,355	244	내도항 (990㎡)

4. 사업시행자 : 거제시장(해양항만과장) / 거제시 계룡로 125(고현동)

5. 사업기간 : 2023.08. ~ 2023.12.

6. 관계도면 : “실음생략”

7. 수용 또는 사용할 토지 또는 건물의 소재지, 지번, 지목 및 면적, 소유권과 소유권외의 권리의 명세서 및 그 소유자, 권리자의 성명, 주소 : 공유수면으로 해당사항 없음

### ● 양산시 고시 제2023-304호

## 하천점용 허가 고시

하천법 제33조제7항 및 같은 법 시행령 제38조의 규정에 따라 하천점용을 허가하고 이를 고시합니다.

2023년 11월 2일

양 산 시 장

### 1. 허가내용

하천의 명칭		백록천(지방하천)
점 용 자	주 소	경상남도 통영시 안개4길 10(무전동), 201호
	성 명	(주)해진엔지니어링
점 용 지 역	위 치	경상남도 양산시 하북면 백록리 1319번지 일원
	면 적	일시 : 97.35㎡

접 용 목 적	백록천 하천재해예방사업 지질조사에 따른 하천점용
접 용 내 용	지질조사 11개소
접 용 기 간	2023.11.01. ~ 2023.11.14.

※ 관계도서는 양산시 하천과에 비치하고 있으니 이해관계인은 열람하시기 바랍니다.

## ● 양산시 고시 제2023-307호

### 양산 도시계획시설사업 『천성산 해맞이 관광자원화사업』 실시계획인가 고시

양산시 평산동 산171-2번지 도시계획시설사업 「천성산 해맞이 관광자원화사업」에 대하여 『국토의 계획 및 이용에 관한 법률』 제88조의 규정에 따라 실시계획인가하고 같은 법 제91조 규정에 따라 다음과 같이 고시합니다.

관계도서는 양산시 도시계획과에 비치하오니 일반인 및 이해관계인은 보시기 바랍니다.

2023년 11월 2일

양 산 시 장

1. 사업시행지의 위치: 경남 양산시 평산동 산171-2번지

#### 2. 사업의 종류 및 명칭

- 사업의 종류: 도시계획시설사업(문화공원)
- 명 칭: 천성산 해맞이 관광자원화 사업

#### 3. 사업규모

- A=169㎡

#### 4. 사업시행자의 주소 및 성명

- 양산시 중앙로 39(남부동), 양산시장(문화관광과)

**5. 사업의 착수 및 준공예정일**

o 2023. 11. 2. ~ 2024. 3. 31.

**6. 관계도서 :** 계재생략

**7. 수용 또는 사용할 토지·건물의 소재지·지번·지목 및 면적, 소유권과 소유권외의 권리의 명세 및 그 소유자·권리자의 성명·주소 :**

번호	소재지	지번	지목	지적면적 (㎡)	편입면적 (㎡)	소유자		소유자 이외의 권리			비고
						성명	주소	성명	주소	권리내용	
1	평산동	산171-2	임	72,397	169	양산시					
합계				72,397	169						

**● 양산시 공고 제2023-2909호**

**하북지산도시계획도로(중1-7호선)개설공사 실시계획인가 열람 및 의견청취 공고**

국토의 계획 및 이용에 관한 법률 제90조 및 같은 법 시행령 제99조, 공익사업을 위한 토지 등의 취득 및 보상에 관한 법률 제21조 및 같은 법 시행령 제11조의 규정에 따라 실시계획인가를 위하여 주민 및 이해관계인의 의견을 듣고자 아래와 같이 열람 및 의견청취 공고하오니 의견이 있으신 분은 열람기간 내 의견을 서면으로 제출하여 주시기 바랍니다.

2023년 11월 2일

양 산 시 장

**1. 사업의 위치 :** 양산시 하북면 지산리 7-26번지 일원

**2. 사업의 종류 및 명칭**

- o 종류 : 양산도시계획시설사업
- o 명칭 : 하북지산도시계획도로(중1-7호선)개설공사

# 경 남 공 보

제2640호

2023. 11. 2.(목)

**3. 사업의 규모 :** 도시계획시설(도로)개설

**4. 사업시행자의 성명 및 주소**

- 성명 : 양산시장
- 주소 : 양산시 중앙로 39(남부동)

**5. 사업기간 :** 실시계획인가일 ~ 2024.12.31.

**6. 열람기간 :** 도공보 게재일로부터 14일간

**7. 열람장소 :** 양산시청 도로과(☎055-392-2774)

**8. 수용 또는 사용할 토지 및 물건조서(붙임)**

○토지조서

연 번	편입토지현황					소유자			소유권 이외의 권리			비고
	소재지	지번	지목	면적(m <sup>2</sup> )		주소	성명	지분	성명	주소	권리 내용	
				당초	편입							
1	하북면 지산리	7-37	잡	84	84	부산시 부산진구 중앙대로 621번길 624	(주)동일리조트					
2	"	7-26	잡	313	313	부산시 해운대구 달맞이길 43, 1906호 이안해운대파일론	윤명희					
3	하북면 순지리	산 11-13	임	160	160	부산시 부산진구 중앙대로 621번길	(주)동일리조트					
4	"	522-2	답	82	82	부산시 동래구 연산동 1135-1	이현길					
5	"	614-3	도	116	116	경남 양산시 하북면 통도사로 108	통도사					
총 계												

○물건조서

연 번	소재지 (양산시)	지번 (당초)	물건명	구조 및 규격	수량	소유자		소유권 이외의 권리			비고
						주소	성명	성명	주소	권리 내용	
1	하북면 지산리	7-26	웬스	L=53m, H=1.9m	1식	부산시 해운대구 달맞이길 43, 1906호 이안해운대파일론	윤명희				

● 양산시 공고 제2023-2914호

**양산 도시계획시설사업 『소주동 소공원(공원70) 조성공사』  
실시계획(변경)인가를 위한 열람 공고**

양산시 소주동 산143-6번지 일원 도시계획시설사업 「소주동 소공원(공원70) 조성공사」 실시계획(변경) 인가를 위하여 「국토의 계획 및 이용에 관한 법률」 제90조 및 같은 법 시행령 제99조 규정에 따라 다음과 같이 열람을 실시하오니 의견이 있으신 분은 열람기간 내 의견서를 서면으로 제출하여 주시기 바랍니다.

2023년 11월 2일

양 산 시 장

1. 사업시행지의 위치: 경남 양산시 소주동 산143-6번지 일원

2. 사업의 종류 및 명칭

- 종류: 도시계획시설사업(공간시설: 공원)
- 명칭: 소주동 소공원(공원70) 조성공사

3. 사업규모: A=4,354㎡

4. 사업시행자의 주소 및 성명

- 경상남도 양산시 중앙로 39, 양산시장(공원과)

5. 사업의 착수 및 준공예정일(변경)

- 2020. 4. 3. ~ 2025. 12. 31.

6. 수용 또는 사용할 토지조서(변경없음)

7. 열람의 일시 및 장소

- 공고방법: 도 공보 게재
- 공고기간: 공보게재일로부터 14일간
- 열람장소: 양산시청 도시계획과(☎055-392-2724)

## ● 경상남도교육청 공고 제2023-472호

### 경상남도교육청 청사 개축 기금 설치·운영에 관한 조례(안) 입법예고

「경상남도교육청 청사 개축 기금 설치·운영에 관한 조례」를 제정함에 있어 그 취지와 내용을 도민에게 미리 알려 이에 대한 의견을 듣고자 「경상남도 교육·학예에 관한 자치법규 입법예고에 관한 조례」 제3조에 따라 다음과 같이 공고합니다.

2023년 11월 2일

### 경 상 남 도 교 육 감

#### 1. 제정 이유

- 경상남도교육청 청사 개축을 위한 안정적인 재원확보를 위하여 기금 조성 및 운영에 필요한 사항을 규정하고자 함.

#### 2. 주요 내용

##### ○ 안 제3조(기금의조성)

- 경상남도교육비특별회계 전입금
- 다른 기금으로부터의 전입금
- 법인·단체 또는 개인의 기부금
- 기금운용으로 생기는 수익금
- 그 밖의 수입금

##### ○ 안 제4조(기금의 용도)

- 건축비, 설계비 및 감리비, 이전비, 건물임차비, 부대시설비 등

##### ○ 안 제8조(기금운용심의위원회의 구성)

- 위원장 포함 11명이내의 위원으로 구성
  - 위원장은 부교육감, 부위원장은 위원 중 호선
  - 공무원 위원(당연직): 부교육감, 행정국장, 정책기획관, 총무과장, 재정과장, 예산총괄서기관,
  - 민간위원(위촉직): 경상남도의회 의원, 기금 조성·운영·관리 분야에서 3년이상 활동 경력자, 청사 개축 및 관리 분야 전문가, 기타 교육감이 필요하다고 인정한 자
- ※ 민간위원의 임기 2년(연임 가능)

○ 안 제11조(기금관리공무원)

- 기금운용관: 행정국장
- 분임기금운용관: 총무과장
- 기금출납원: 총무담당사무관

3. 조례 제정안 : 따로 붙임

4. 참고사항

- 입법예고 기간: 2023. 11. 2. ~ 11. 22.(20일간)

5. 의견제출

이 조례 개정안에 대하여 의견이 있는 개인 또는 단체는 2023년 11월 22일까지 다음 사항을 기재한 의견서를 경상남도교육감(참조: 총무과)에게 서면, 팩스, 전화 또는 E-mail로 제출하여 주시기 바랍니다.

- 가. 예고 사항에 대한 항목별 의견(찬·반 여부와 그 사유) 및 기타 참고사항 등 의견내용 기재
- 나. 의견 제출자의 성명(기관·단체의 경우 단체명과 그 대표자 성명), 주소 및 전화번호, 기타 참고사항
- 다. 의견 제출처

- 우편번호 : 51430
- 주소 : 경남 창원시 의창구 중앙대로 241 경상남도교육감(총무과)
- 전화 및 팩스번호 : 055-268-1322(팩스 055-268-1329)
- E-mail : 117jhw@korea.kr

- 붙임** 1. 경상남도교육청 청사 개축 기금 설치·운용에 관한 조례안 1부.  
2. 의견서 서식 1부. 끝.

[붙임1]

## 경상남도 조례 제 호

### 경상남도교육청 청사 개축 기금 설치·운용에 관한 조례안

제1조(목적) 이 조례는 「지방자치법」 제159조에 따라 경상남도교육청 청사 개축을 위한 기금의 설치 및 관리·운용에 필요한 사항을 규정함을 목적으로 한다.

제2조(기금의 설치) 경상남도교육감(이하 "교육감"이라 한다)은 경상남도교육청 청사 개축에 필요한 자금을 안정적으로 조성하기 위하여 경상남도교육청 청사 개축 기금(이하 "기금"이라 한다)을 설치한다.



제3조(기금의 조성) 기금은 재정여건을 고려하여 매년 다음 각 호의 재원으로 조성한다.

1. 경상남도교육비특별회계 전입금
2. 다른 기금으로부터의 전입금
3. 법인·단체 또는 개인의 기부금
4. 기금운용으로 생기는 수익금
5. 그 밖의 수입금

제4조(기금의 용도) 기금은 다음 각 호의 어느 하나에 해당하는 용도로 사용한다.

1. 건축비
2. 설계비 및 감리비
3. 건물임차비 및 이사비, 부대공사비 등 청사 이전 비용
4. 그 밖에 개축 등에 필요한 경비

제5조(기금의 운용·관리) 교육감은 기금을 경상남도교육청 금고에 별도의 계좌를 설치하여 예치·관리하여야 한다.

제6조(기금의 이익금 및 결손의 처리) ① 기금의 결산상 이익금이 발생한 경우에는 전액 기금으로 적립하여야 한다.

② 기금의 결산상 손실금이 발생한 경우에는 교육비특별회계에서 이를 보전할 수 있다.

제7조(기금운용심의위원회의 설치 및 기능) ① 기금의 조성 및 관리·운용에 관한 사항을 심의하기 위하여 경상남도교육청청사개축기금운용심의위원회(이하 "심의위원회"라 한다)를 둔다.

② 심의위원회는 다음 각 호의 사항을 심의한다.

1. 기금적립에 관한 사항
2. 기금운용계획의 수립 및 결산 보고서의 작성에 관한 사항
3. 기금 운용의 성과분석에 관한 사항
4. 그 밖에 교육감이 기금 관리·운용에 필요하다고 인정하는 사항

제8조(심의위원회의 구성) ① 위원회는 다음 각 호에 따라 위원장 1명과 부위원장 1명을 포함하여 11명 이내의 위원으로 구성하되, 민간위원이 전체 위원의 3분의 1 이상이 되도록 한다.

1. 위원장은 부교육감으로 하고, 부위원장은 위원 중에서 호선한다.
2. 공무원 위원은 부교육감, 행정국장, 정책기획관, 총무과장, 재정과장, 예산총괄서기관으로 한다.
3. 민간 위원은 「지방공무원법」 제31조에서 정한 결격사유가 없고, 다음 각 목에 해당하는 사람 중에서 교육감이 위촉한다.

가. 경상남도의회 의원

나. 기금의 조성·운용·관리 분야에서 3년 이상 활동한 경력이 있는 전문가

다. 청사 개축 및 관리 분야에 전문지식과 경험을 가진 전문가

라. 그 밖에 교육감이 필요하다고 인정하는 사람

② 민간위원의 임기는 2년으로 하되 연임할 수 있다. 다만, 보궐위원의 임기는 전임자 임기의 남은 기간으로 한다.

# 경 남 공 보

제2640호

2023. 11. 2.(목)

③ 교육감은 민간위원이 다음 각 호의 어느 하나에 해당할 경우에는 해촉할 수 있다.

1. 「지방공무원법」 제31조에서 정한 결격사유가 발생한 경우
2. 질병, 사고 등으로 인하여 직무를 수행할 수 없는 경우
3. 직무태만, 품위손상 등으로 인하여 위원으로 활동하는 것이 적합하지 아니하다고 인정되는 경우

제9조(위원의 제척·기피·회피) ① 위원이 다음 각 호의 어느 하나에 해당하는 경우에는 안건의 심의에서 제척된다.

1. 위원이 해당 안건과 직접적인 이해관계인이 되는 경우
  2. 위원이 해당 안건과 관련하여 용역, 자문, 연구 등을 통하여 직접 관여하고 있거나 관여한 경우
- ② 위원에게 제1항 각 호에 따른 제척사유가 있거나 공정한 심의·의결을 기대하기 어려운 사정이 있는 경우에는 위원회에 기피 신청을 할 수 있고, 위원회는 의결로 기피 여부를 결정한다.
- ③ 위원이 제1항 각 호에 따른 제척 사유에 해당하는 경우에는 스스로 해당 안건의 심의·의결에서 회피해야 한다.

제10조(심의위원회 운영) ① 위원장은 심의위원회를 대표하고 회의를 주재하며 사무를 총괄한다.

- ② 부위원장은 위원장을 보좌하고, 위원장이 부득이한 사유로 직무를 수행할 수 없을 때에는 그 직무를 대행한다.
- ③ 심의위원회는 재적위원 과반수의 출석으로 개의하고, 출석위원 과반수의 찬성으로 의결한다.
- ④ 심의위원회는 사무를 처리하기 위하여 간사 1명을 두되, 간사는 총무담당사무관으로 한다.
- ⑤ 심의위원회의 회의에 참석하는 민간위원에게는 예산의 범위에서 수당, 여비 및 그 밖에 필요한 경비를 지급할 수 있다.

제11조(기금관리공무원) ① 교육감은 기금의 수입·지출에 관한 사무를 담당하게 하기 위하여 소속 공무원 중에서 다음 각 호의 구분에 따라 기금관리 공무원을 지정한다.

1. 기금운용관 : 행정국장
2. 기금분임운용관: 총무과장
3. 기금출납원 : 총무담당사무관

② 기금출납원은 기금관리에 필요한 대장을 비치하고 기금에 관한 증빙서류를 따로 관리하여야 한다.

제12조(기금의 존속기한) 기금의 존속기한은 2028년 12월 31일까지로 한다.

## 부 칙

이 조례는 공포한 날부터 시행한다.

# 경 남 공 보

제2640호

2023. 11. 2.(목)

**[붙임2]**

## 입법예고에 따른 의견서

민원인 인 적 사 항	성 명		단체명	
	주 소			
	(휴대)전화번호			
의견내용 및 찬반여부	관련조항	의견 내용 및 그 이유	찬반 여부	

「경상남도 교육·학예에 관한 자치법규 입법예고에 관한 조례」 제9조에 따라 경상남도교육청 청사 개축 기금 설치·운영에 관한 조례안에 대하여 위와 같이 의견을 제출합니다.

년    월    일

제출자: 성명

(서명)

● 낙동강유역환경청 고시 제2023-609호

하천점용허가 고시

하천법 시행령 제38조에 따라 아래와 같이 하천점용 허가를 하였기에 이를 고시합니다.

2023년 11월 2일

낙동강유역환경청장

하천의 명칭	낙동강(국가하천)
점용자 성명 및 주소	성명 : 주식회사 엘지유플러스 대표(북부산인프라팀) 주소 : 서울특별시 용산구 한강대로 32
점 용 위 치 및 면적	위치 : 경상남도 양산시 원동면 화제리 2885번지 일원 면적 : 0.11㎡
점 용 목 적 및 시 설 개 요	○ 점용목적 : 낙동강 실시간 모니터링 CCTV 통신회선 제공용 전주 설치 ○ 시설개요 : - 통신전주 1본(H=8m)
점 용 기 간	2023년 10월 31일부터 2028년 12월 31일까지